

**Organisationsplan
des
Bundesministeriums für
Ernährung und Landwirtschaft**
53123 Bonn, Rochusstraße 1

Postanschrift: Postfach 14 02 70, 53107 Bonn
Fernruf: Bonn (0228) 99 529-0 (bei Durchwahl 99 529;
die Hausanschlüsse sind unter den Namen angegeben)
Telefax: (0228) 99 529-4262
Internet: http://www.bmel.de
E-Mail: poststelle@bmel.bund.de

Dienstsitz Berlin

10117 Berlin, Wilhelmstr. 54

Postanschrift: 11055 Berlin
Fernruf: Berlin (030) 18 529-0
Telefax: (030) 18 529-4262
Internet: http://www.bmel.de
E-Mail: poststelle@bmel.bund.de

Stand: März 2016

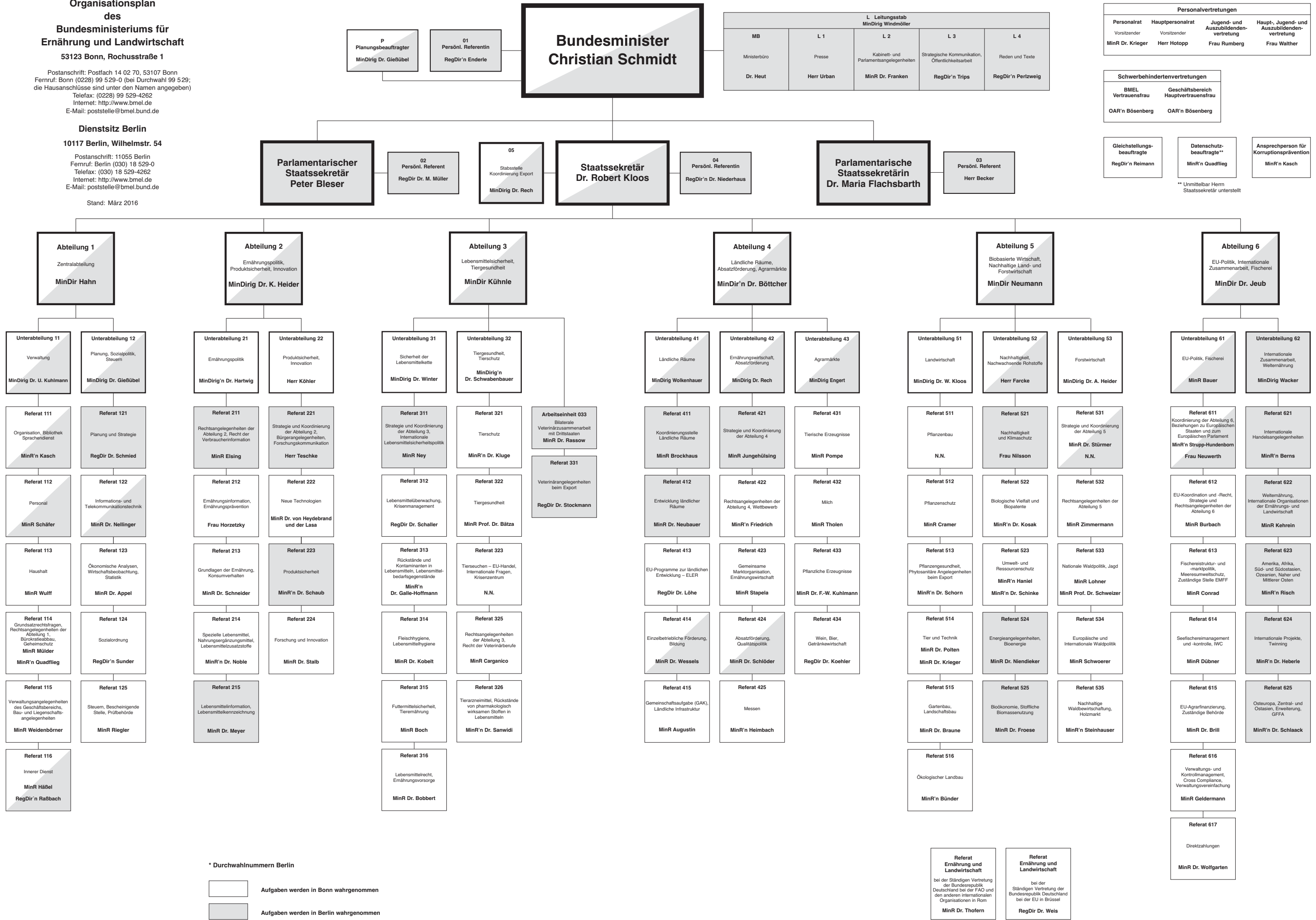

* Durchwahlnummern Berlin

- Aufgaben werden in Bonn wahrgenommen
- Aufgaben werden in Berlin wahrgenommen

Referat Ernährung und Landwirtschaft
bei der Ständigen Vertretung der Bundesrepublik Deutschland bei der FAO und den anderen internationalen Organisationen in Rom
MinR Dr. Thofern

Referat Ernährung und Landwirtschaft
bei der Ständigen Vertretung der Bundesrepublik Deutschland bei der EU in Brüssel
RegDir Dr. Weis