

Organisationsplan des Bundesministeriums für Ernährung und Landwirtschaft

53123 Bonn, Rochusstraße 1
 Postanschrift: Postfach 14 02 70, 53107 Bonn
 Fernruf: Bonn (0228) 99 529 - 0
 Telefax: (0228) 99 529 - 42 62
 Internet: http://www.bmel.de
 E-Mail: poststelle@bmel.bund.de

Dienstsitz Berlin
 10117 Berlin, Wilhelmstr. 54

Postanschrift: 11055 Berlin
 Fernruf: Berlin (030) 18 529 - 0
 Telefax: (030) 18 529 - 42 62
 Internet: http://www.bmel.de
 E-Mail: poststelle@bmel.bund.de

Stand: April 2017

Bundesminister Christian Schmidt

L Leitungstab MinDirg Schäfer			
MB Ministerbüro RegDir'n Beyer	L 1 Presse Herr Urban	L 2 Kabinet- und Parlaments- angelegenheiten MinR Dr. Franken	L 3 Strategische Kommunikation, Öffentlichkeitsarbeit, Protokoll RegDir'n Enderle

Personalvertretungen			
Personalrat Vorsitzender MinR Dr. Krieger	Hauptpersonalrat Vorsitzender Herr Hotopp	Jugend- und Auszubildenden- vertretung Herr Danielczyk	Haupt-, Jugend- und Auszubildenden- Vertretung Frau Walther

Schwerbehindertenvertretungen	
BMEL Vertrauensfrau OAR'n Teichmann	Geschäftsbereich Hauptvertrauensfrau OAR'n Teichmann

Gleichstellungs- beauftragte RegDir'n Reimann	Datenschutz- beauftragte* MinR'n Quadflieg	Ansprechperson für Korruptionsprävention MinR'n Kasch
---	--	---

* Unmittelbar Herrn Staatssekretär unterstellt

Parlamentarischer Staatssekretär Peter Bleser

02 Persönl. Referentin
Frau Emmrich

05 Stabsstelle:
Koordinierung Export
MinDirg Dr. Rech

06 Stabsstelle Nutztier-
haltungsstrategie
MinDirg Dr. Kloos

Staatssekretär Dr. Hermann Onko Aeikens

04 Persönl. Referent
RegDir Dr. Brigulla

Parlamentarische Staatssekretärin Dr. Maria Flachsbarth

03 Persönl. Referent
Herr Becker

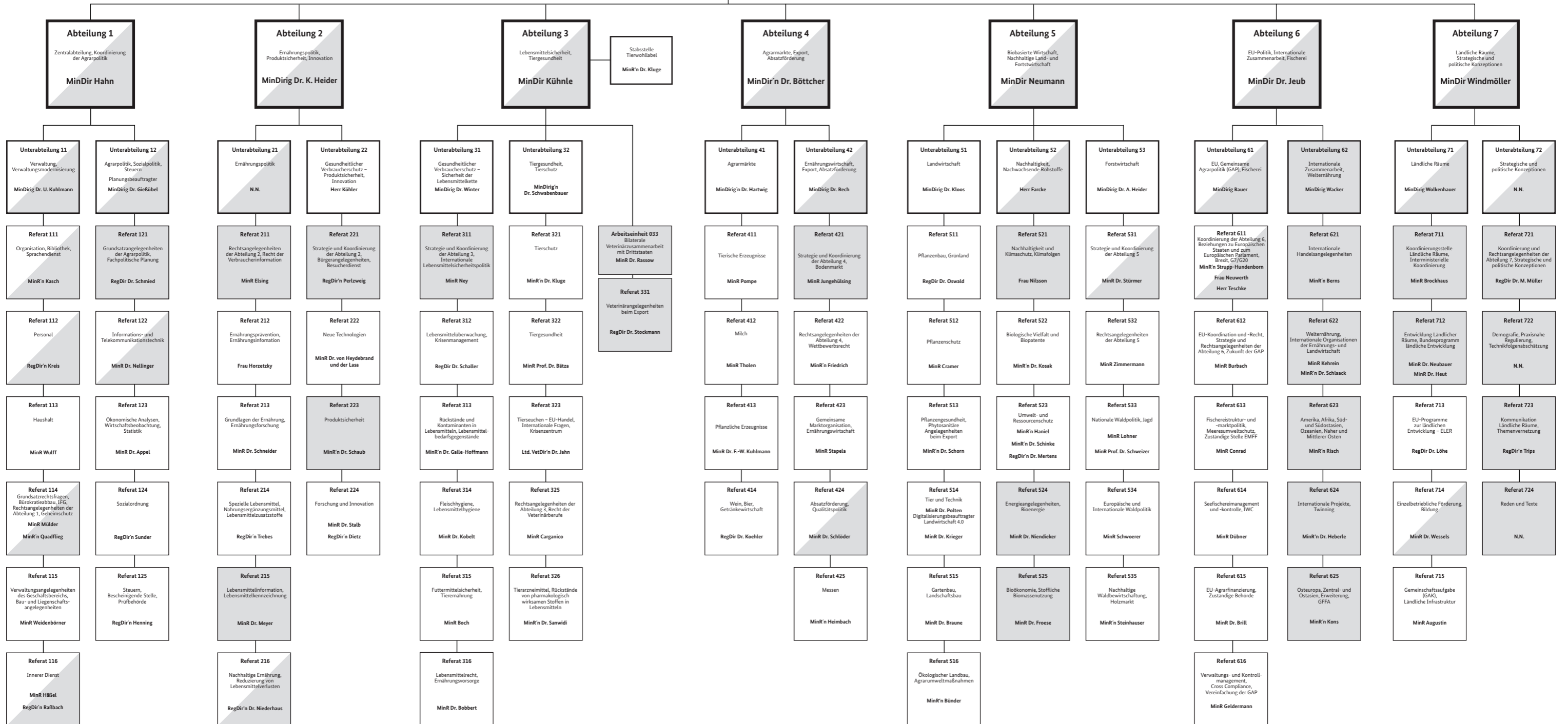

Aufgaben werden in Bonn wahrgenommen
 Aufgaben werden in Berlin wahrgenommen

Referat Ernährung und Landwirtschaft bei der Ständigen Vertretung der Bundesrepublik Deutschland bei der FAO und den anderen internationalen Organisationen in Rom
MinR Dr. Thofern

Referat Ernährung und Landwirtschaft bei der Ständigen Vertretung der Bundesrepublik Deutschland bei der EU in Brüssel
RegDir Dr. Weis