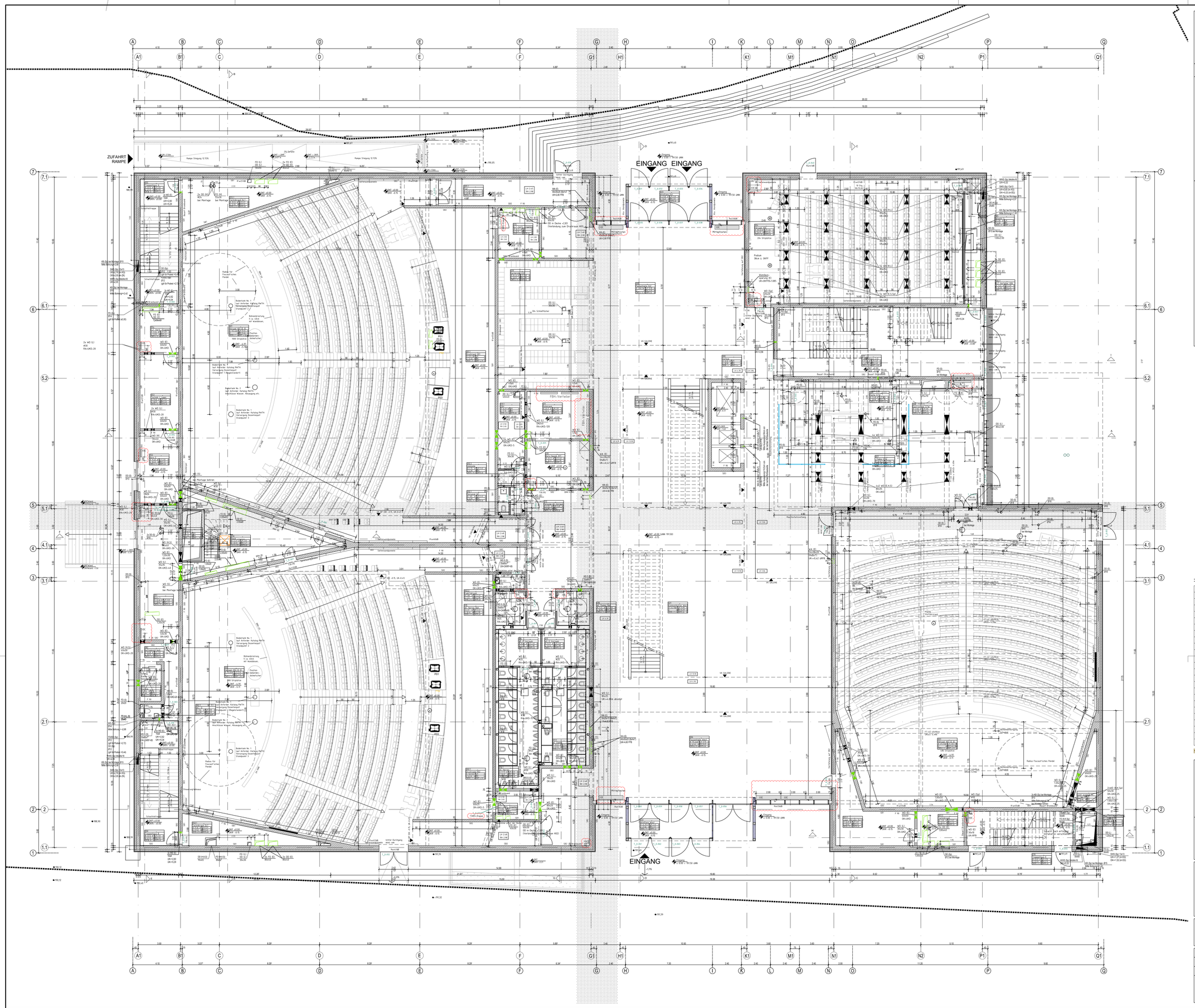

Hinweis für Ausführungspläne

Alle Maße sind vor der Ausführung zu prüfen und, soweit erforderlich zu messen. Differenzen sind vor der Ausführung mit der Bauüberwachung zu klären. Bedenken gegen die geplante Ausführung wie auch eventuelle Unstimmigkeiten in Plänen und sonstigen Ausführungsunterlagen sind mit der Bauüberwachung vor der Ausführung zu klären. Bei der Bauausführung sind die Planungen der Fachingenieure sowie die Angaben der Sonderfachleute zu beachten. Auch hier sind Unstimmigkeiten zwischen den Plänen mit der Bauleitung zu klären.
Brüstungs- und Öffnungshöhen beziehen sich grundsätzlich auf OKF, wenn nicht anders angegeben.
Alle Maßangaben in m, cm.

ANGABEN DER FACHINGENIEURE UND DES STATIKERS SIND ZU BEACHTEN !

ZEICHENERKLÄRUNG / LEGENDE

STAHLBETON LT. STATIKSCHALPLAN
NICHTTRAGENDE WÄNDE / AUSBAU
MAUERWERK
MAGERBETON UNDEN. BETON
PERIMETERDÄMMUNG
FERTIGTEIL LT. STATIKSCHALPLAN
KIES
ZEICHNUNGSÜBERGREIFENDE
OKF Höhe
OKR Höhe
OK Höhe Gelände
OKF Höhe
OKR Höhe
ÄNDERUNGSWOLKE
Kennzeichnung einer Änderung (incl. Änderungsdatum)
KLÄRUNGSWOLKE
Kennzeichnung einer zu klärenden Situation

RAUMSTEMPEL

XX XX XXX	Raumnummer	
XX	Raumbezeichnung	
A	m²	Fläche gem. DIN
U	m	Umfang

DETAILVERWEIS

Detailbez.
Plannummer

ABKÜRZUNGEN

AHD	ABHANGDECKE	OL	OBERLICHT	WH	WANDHYDRANT
AL	ABLUFT	R	ROH	WN	WANDNISCHE
BD	BODENDURCHBRUCH	RA	RAUCHABZUG	WS	WANDSCHLITZ
BA	BODENABLAUF	RB	ROHBODEN	ZL	ZULUFT
BRH	BRÜSTUNGSHÖHE (UOKF)	RBV	ROHBODENVERSPRUNG	ZP	ZWISCHENPODEST
BMZ	BRANDMELDEZENTRALE	RD	ROHDECKE		
BTB	BAUTEILBLATT	RDV	ROHDECKENVERSPRUNG		
BW	BRANDWAND	RR	REGENROHR	TÜREN	
DD	DECKENDURCHBRUCH	RWA	RAUCH-WÄRME-ABZUG	S	STAHL
DS	DECKENSCHLITZ	STG	STEIGUNGEN	CNS	EDELSTAHL
FB	FUSSBODEN	TS	TÜRSCHWELLE	KF	KUNSTSTOFF
FK	FUNDAMENTKANTE	TST	TROCKENE STEIGLEITUNG	G	GLAS
HK	HEIZKÖRPER	UK	UNTERKANTE	RR	ROHRRAHMENTÜR
IK	INNENKANTE	ÜZ	ÜBERZUG	REV	REVISIONSTÜR
i.L.	IM LICHTEN	UZ	UNTERZUG	DS	DICHTSCHLIESSEND
LH	LICHTE RAUMHÖHE	UOKF	ÜBER OKF	RS	RAUCHSCHUTZTÜR
MK	MEDIENKANAL	UNN	ÜBER NORMALNULL	T30	FEUERHEMMEND
NA	NOTAUSGANG/NOTAUSSTIEG	UV	UNTERVERTEILUNGSKASTEN	T90	FEUERBESTÄNDIG
ZU	ZULUFT	VK	VORDERKANTE		
OK	OBERKANTE	VKR	VORDERKANTE ROH		
OKF	OBERKANTE FERTIG (FUSSBODEN)	WD	WANDDURCHBRUCH	(F)	FEUERLÖSCHER
OKR	OBERKANTE ROH (FUSSBODEN)			(F)	FEUERLÖSCHER EINBAU IN NISCHE

WAND- / DECKEN- / BODENBELÄGE

A	ANSTRICH	GK-R	GK-RASTERDECKE	PA	PANEEL
BE	BESCHICHTUNG	GL	GLAS	PU	PUTZ
BWS	BETONWERKSTEIN	H	HOLZ	SA	STALLBRINDENDER ANSTRICH
DB	DOPPELBODENHOHLBODEN	K	KÜHLDECKE	T	TEPPICH
F	FLIESEN	L	LINOLEUM	VE	VERBUNDESTRICH
FG	FUGENGLÄTTSTRICH	M	METALL	WDVS	WÄRMEDÄMMVERBUUNDSYST.
GK	GK-DECKE	P	PARKETT		

±0.00m = NHN + 191.50m

30.09.2014	DS	Aktualisierung : Heizkörper + Brandschutzklappe in T30RS-K	k	19
09.09.2013	AI	Aktualisierung	k	18
17.12.2012	AI	Aktualisierung (Änderungen SUD)	k	17
06.12.2012	AI	Aktualisierung (Änderungen SUD)	k	16
19.11.2012	AI	Aktualisierung	k	15
15.10.2012	AI	Aktualisierung	k	14
15.10.2012	AI	Aktualisierung	k	13
18.09.2012	AI	Aktualisierung	k	12
12.09.2012	AI	Aktualisierung	k	11
23.08.2012	AI	Aktualisierung (siehe Wolken) + neue SUD	k	10
27.06.2012	AI	Aktualisierung (siehe Wolken) + neue SUD	-	04
25.05.2012	AI	Aktualisierung (siehe Wolken)	-	03
11.05.2012	AI	Aktualisierung (siehe Wolken)	-	02
27.04.2012	AI	Aktualisierung (siehe Wolken)	-	01
24.04.2012	MS	Aktualisierung (siehe Wolken)	-	--
13.03.2012	AI	Aktualisierung (siehe Wolken)	v	04
31.01.2012	AI	Aktualisierung (siehe Wolken)	v	03
18.01.2012	AI	SUD aktualisiert	v	02
17.01.2012	AI	Aktualisierung (siehe Wolken) + SUD Neu	v	01
04.01.2012	AI	Aktualisierung	v	00
02.12.2011	AI	Aktualisierung	o	01
Datum	Bearbeiter(in)	Vermerk:	Status	Index

HZAC_FAR_5_01--_GR_EG___--_x_19_k.dwg

Planverfasser (extern):
schmidt hammer lassen architects
Aarhuskanalen 37 PO Box 5117 | 8000 Aarhus C / Denmark / www.shl.dk /
info@shl.dk / P: +45 86 20119 00 / F: +45 86 18 45 13

Bauherr(in):
Bau- und Liegenschaftsbetrieb NRW Aachen

Nutzer / Mieter(in):
Rheinisch-Westfälische
Technische Hochschule (RWTH) Aachen

BLB NRW
Bau- und Liegenschaftsbetrieb NRW
Aachen
Mies-van-der-Rohe-Straße 10
D - 52074 Aachen
Telefon: +49 241 43510 - 100
Telefax: +49 241 43510 - 198
E-Mail: ac.poststelle@blb.nrw.de
Internet: www.blb.nrw.de

Projekt:
10-12-2118-09-002
SAP-Projekt-Nummer
Hörsaalzentrum Claßenstraße
Projektbezeichnung
Wirtschaftseinheit / Liegenschaft:
WE 2118
Wirtschaftseinheitsnummer
Wirtschaftseinheits- / Liegenschaftsbezeichnung
Objekt/Bauwerk/Gebäude
Hörsaalzentrum
Gebäude-NR. 9
Objekt-/Bauwerks-/Gebäude-Nr.
Claßenstraße, 52072 Aachen
Objekt-/Bauwerks-/Gebäudebezeichnung

Planbezeichnung/Darstellung
Ebene 0

Bauteil / Trakt:
Geschoss / Anlage: EG
Planinhalt: Grundriss

Modell-Name: HZAC_FAR_5_01--_GR_EG___--_x_19_k.dwg	Plottsttabelle: NRW_SW-100.stb	Planart:	Ausführungsplanung
Layout-Name: A0_M100_EG	Gezeichnet: 18.10.2011	Fachbereich:	(A) Hochbau
xref: HZAC_FAR_6_01--_GR_EG___--_x_--_x_ HZAC_FTA_5_01--_GR_B3_BJE_*x_x		Blatt-Nr.: 1 von 1	Maßstab: 1:100
		Blattgrösse: 1189x841	
		Plottdatum: 30.Sep. 2014 9:50	Index 19