

2530000

2532000

2534000

2536000

5626000

5624000

5622000

5620000

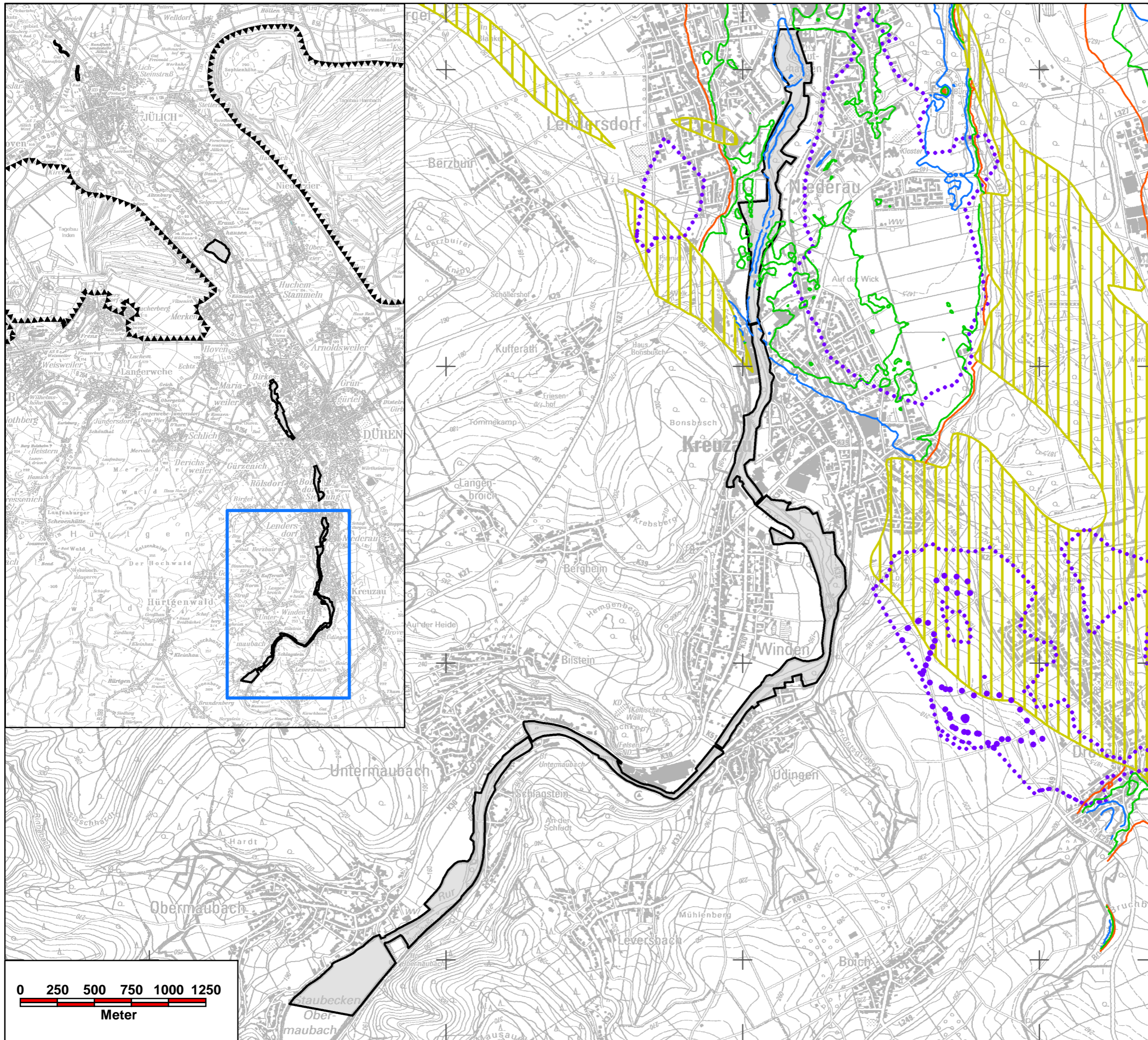

**DE-5104-302 Rur von Obermaubach bis Linnich - Teilgebiet Obermaubach bis Kreuzau Teilgebiet Kreuzau bis Niederau**

Grundwasserflurabstand (10/2015)

- 1 m
- 3 m
- 5 m

geringe Grundwassermächtigkeit

Grundwasserabsenkungsprognosen (2030 zu 2000)

- ..... 0,1 m
- ..... 0,5 m
- ..... 1,0 m

Abgrenzung FFH-Gebiet

Quelle: Land NRW Datenlizenz Deutschland - Namensnennung - Version 2.0 [www.govdata.de/dl-de/by-2-0](http://www.govdata.de/dl-de/by-2-0)  
LINFOS Landschaftsinformationssammlung - FFH-Gebiete

**Antrag auf Erteilung der wasserrechtlichen Erlaubnis zur Fortsetzung der Entnahme und Ableitung von Grundwasser für die Entwässerung des Tagebaus Hambach im Zeitraum 2020 - 2030**

FFH-Untersuchung für die FFH- und VS-Gebiete in der Rur-Scholle und Venloer Scholle

DE-5104-302 Rur von Obermaubach bis Linnich - Teilgebiet Niederau bis Kreuzau



Institut für Vegetationskunde,  
Ökologie und Raumplanung  
Volmerswerther Straße 86  
40221 Düsseldorf  
Tel. 0211-60184560  
mail@ivoer.de www.ivoer.de

Bearbeitung: R. Scherwaß      Maßstab: 1 : 25.000

Kartografie: S. Janz (RWE)      Karte: 5

Datum: 28.04.2017      Projekt: 1319

© Geobasisdaten: Land NRW, Bonn + © RWE Power AG (Originalgröße: A3)

