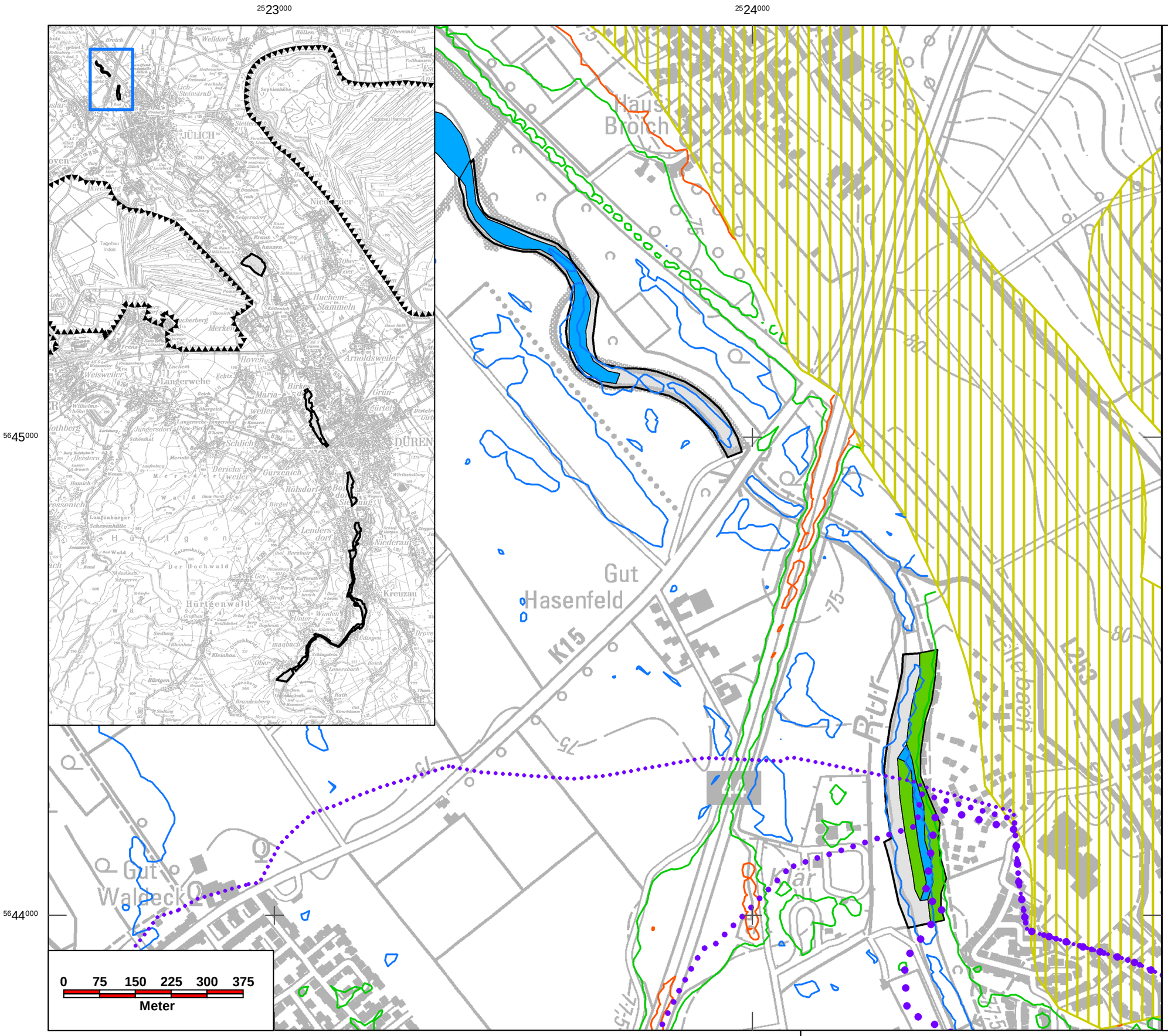

DE-5104-302 Rur von Obermaubach bis Linnich -
Teilgebiet zwischen Jülich und Broich

Grundwasserflurabstand (10/2015)

- 1 m
- 3 m
- 5 m
- geringe Grundwassermächtigkeit

Grundwasserabsenkungsprognosen (2030 zu 2000)

- 0,1 m
- 0,5 m
- 1,0 m

Abgrenzung FFH-Gebiet

FFH-Lebensraumtypen

- 3260: Fließgewässer mit Unterwasser-vegetation
- 91E0: Erlen-Eschen- und Weichholz-Auenwälder

Quelle: Land NRW Datenlizenz Deutschland - Namensnennung - Version 2.0 www.govdata.de/dl-de/by-2-0
LINFOS Landschaftsinformationssammlung - FFH-Gebiete und FFH-Lebensraumtypen

Antrag auf Erteilung der wasserrechtlichen Erlaubnis zur Fortsetzung der Entnahme und Ableitung von Grundwasser für die Entwässerung des Tagebaus Hambach im Zeitraum 2020 - 2030

FFH-Untersuchung für die FFH- und VS-Gebiete in der Rur-Scholle und Venloer Scholle

DE-5104-302 Rur von Obermaubach bis Linnich - Teilgebiet zwischen Broich und Jülich

Institut für Vegetationskunde, Ökologie und Raumplanung
Volmerswerther Straße 86
40221 Düsseldorf
Tel. 0211-60184560
mail@ivoer.de www.ivoer.de

Bearbeitung:	R. Scherwaß	Maßstab:	1 : 7.500
Kartografie:	S. Janz (RWE)	Karte:	9
Datum:	28.04.2017	Projekt:	1319

© Geobasisdaten: Land NRW, Bonn + © RWE Power AG (Originalgröße: A3)