

2512000

2513000

2514000

2515000

5669000

5668000

5667000

5666000

DE-4803-303 Helpensteiner Bachtal-Rothenbach

Grundwasserflurabstand (10/2015)

- 1 m
- 3 m
- 5 m

geringe Grundwassermächtigkeit

Grundwasserabsenkungsprognosen (2030 zu 2000)

- 0,1 m
- 0,5 m
- 1,0 m

Abgrenzung FFH-Gebiet

Quelle: Land NRW Datenlizenz Deutschland - Namensnennung - Version 2.0 www.govdata.de/dl-de/by-2-0
LINFOS Landschaftsinformationssammlung - FFH-Gebiete

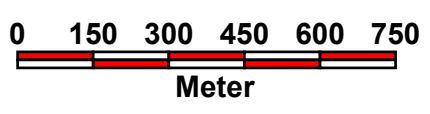
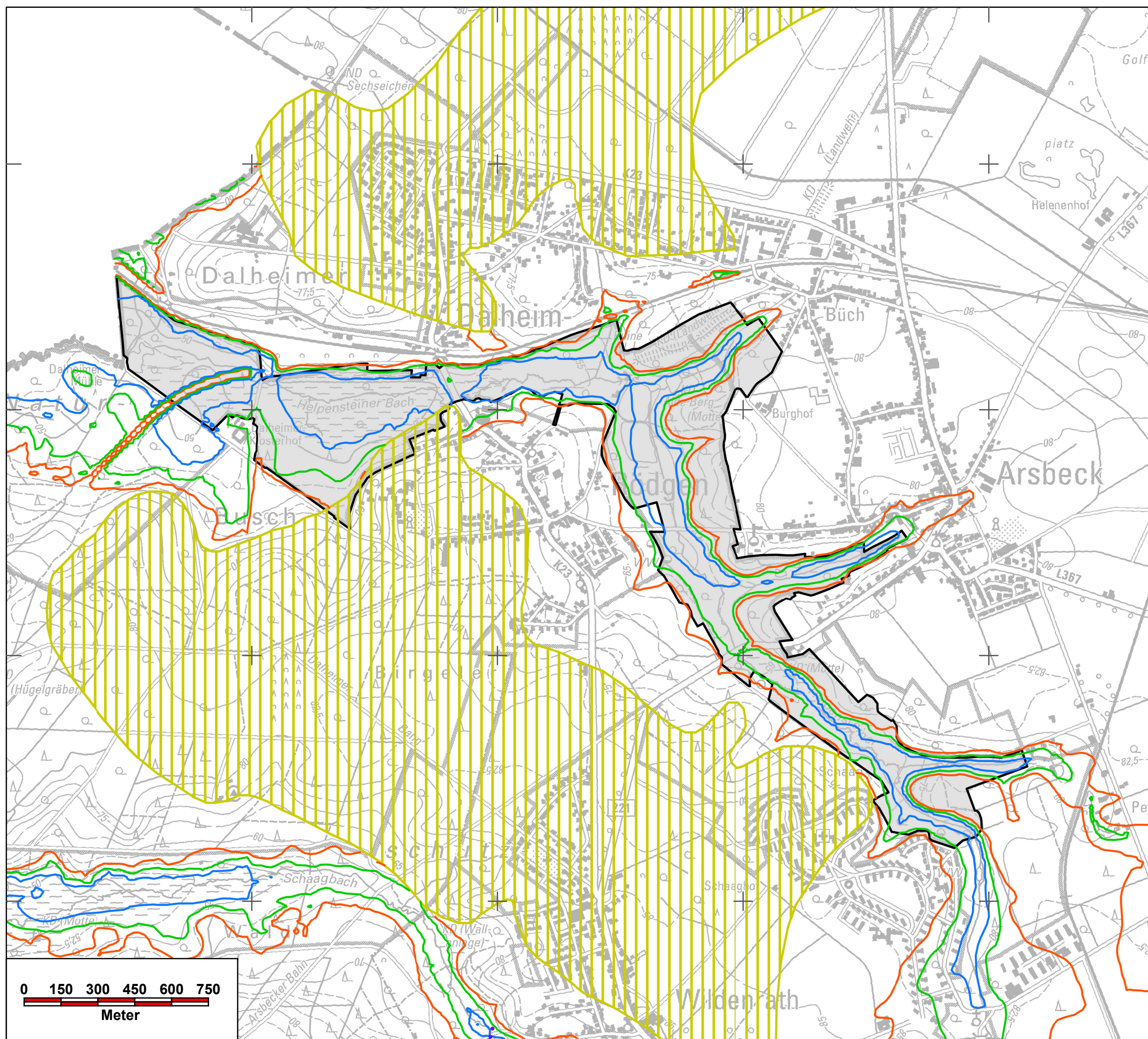

Antrag auf Erteilung der wasserrechtlichen Erlaubnis zur Fortsetzung der Entnahme und Ableitung von Grundwasser für die Entwässerung des Tagebaus Hambach im Zeitraum 2020 - 2030	
FFH-Untersuchung für die FFH- und VS-Gebiete in der Rur-Scholle und Venloer Scholle	
DE-4803-303 Helpensteiner Bachtal-Rothenbach	
	
Institut für Vegetationskunde, Ökologie und Raumplanung Volmerswerther Straße 86 40221 Düsseldorf Tel. 0211-60184560 mail@ivoer.de www.ivoer.de	
Bearbeitung: R. Scherwaß	Maßstab: 1 : 15.000
Kartografie: S. Janz (RWE)	Karte: 20
Datum: 28.04.2017	Projekt: 1319
<small>© Geobasisdaten: Land NRW, Bonn + © RWE Power AG (Originalgröße: A3)</small>	