

2548000 2550000 2552000 2554000 2556000 2558000

566000
564000
562000
560000
558000
556000

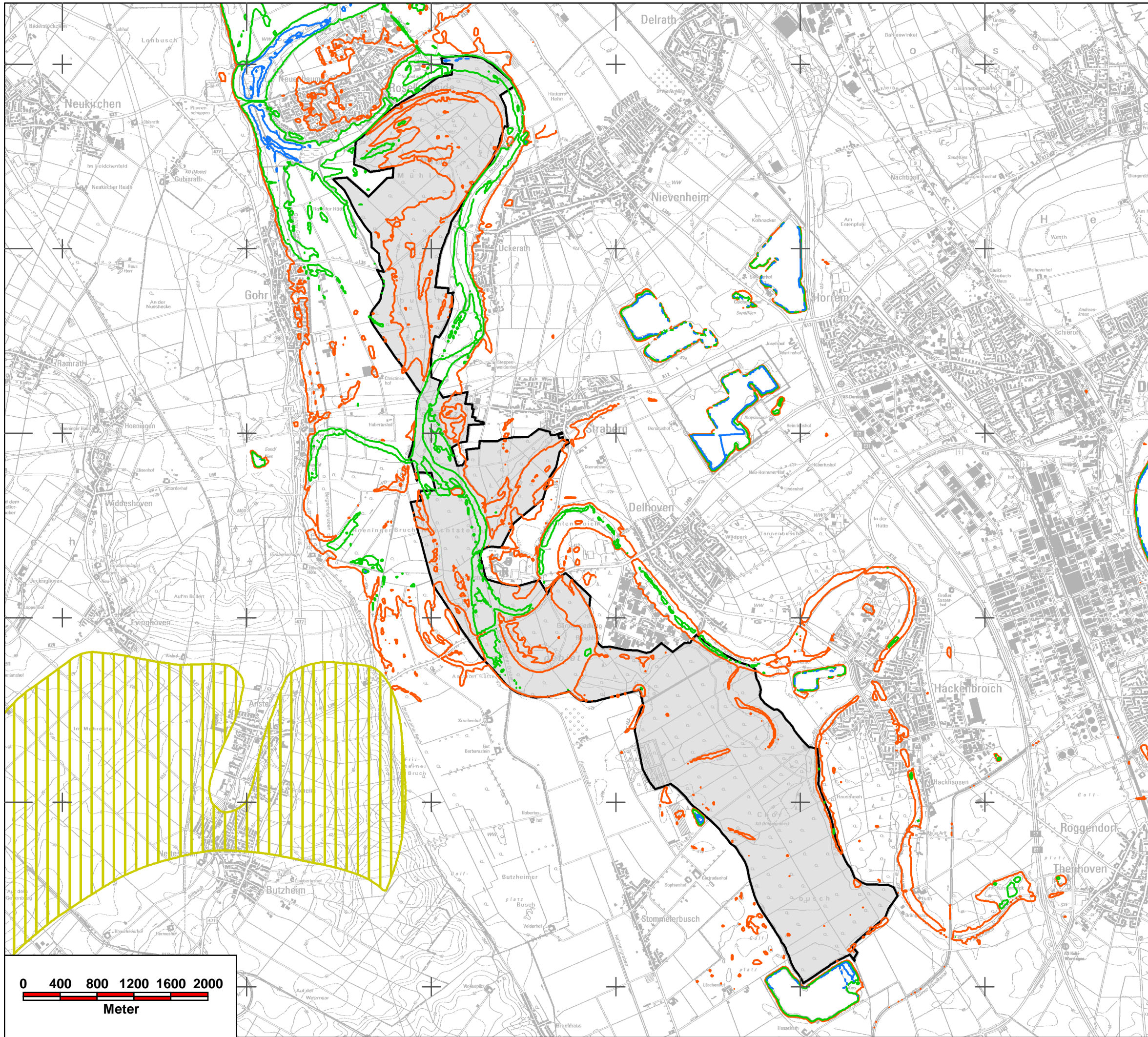

DE-4806-303 Knechtstedener Wald mit Chorbusch

- Grundwasserflurabstand (10/2015)
- 1 m
 - 3 m
 - 5 m
- geringe Grundwassermächtigkeit
- Grundwasserabsenkungsprognosen (2030 zu 2015)
- 0,1 m
 - 0,5 m
 - 1,0 m
- Abgrenzung FFH-Gebiet

Quelle: Land NRW Datenlizenz Deutschland - Namensnennung - Version 2.0 www.govdata.de/dl-de/by-2-0
LINFOS Landschaftsinformationssammlung - FFH-Gebiete

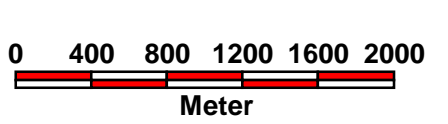

Antrag auf Erteilung der wasserrechtlichen Erlaubnis zur Fortsetzung der Entnahme und Ableitung von Grundwasser für die Entwässerung des Tagebaus Hambach im Zeitraum 2020 - 2030

FFH-Untersuchung für die FFH- und VS-Gebiete in der Erft-Scholle und linksrheinischen Kölner Scholle

DE-54806-303 Knechtstedener Wald mit Chorbusch

Institut für Vegetationskunde,
Ökologie und Raumplanung
Volmerswerther Straße 86
40221 Düsseldorf
Tel. 0211-60184560
mail@ivoer.de www.ivoer.de

Bearbeitung: R. Scherwaß	Maßstab: 1 : 40.000
Kartografie: S. Janz (RWE)	Karte: 1
Datum: 20.02.2019	Projekt: 1402

© Geobasisdaten: Land NRW, Bonn + © RWE Power AG (Originalgröße: A3)