

2572000

2574000

2576000

2578000

2580000

5620000

5618000

5616000

5614000

5612000

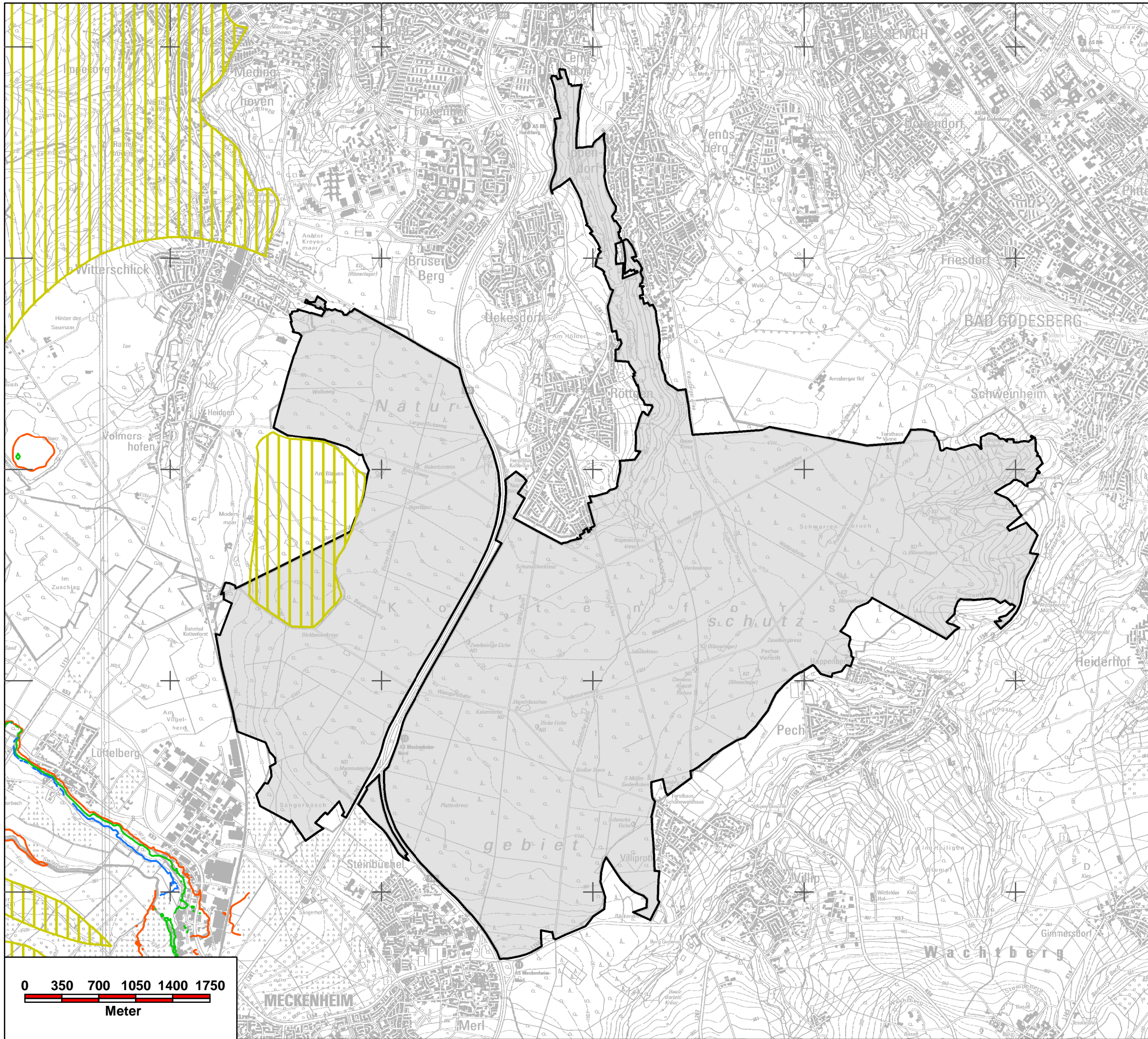

### DE-5308-303 Waldreservat Kottenforst

Grundwasserflurabstand (10/2015)

- 1 m
- 3 m
- 5 m
- geringe Grundwassermächtigkeit
- Abgrenzung FFH-Gebiet

Quelle: Land NRW Datenlizenz Deutschland - Namensnennung - Version 2.0 [www.govdata.de/dl-de/by-2-0](http://www.govdata.de/dl-de/by-2-0)  
LINFOS Landschaftsinformationssammlung - FFH-Gebiete

**Antrag auf Erteilung der wasserrechtlichen Erlaubnis zur Fortsetzung der Entnahme und Ableitung von Grundwasser für die Entwässerung des Tagebaus Hambach im Zeitraum 2020 - 2030**

FFH-Untersuchung für die FFH- und VS-Gebiete in der Ertf-Scholle und linksrheinischen Kölner Scholle

DE-5308-303 Waldreservat Kottenforst

Institut für Vegetationskunde,  
 Ökologie und Raumplanung  
 Volmerswerther Straße 86  
 40221 Düsseldorf  
 Tel. 0211-60184560  
 mail@ivoer.de www.ivoer.de

Bearbeitung: R. Scherwaß      Maßstab: 1 : 35.000

Kartografie: S. Janz (RWE)      Karte: 15

Datum: 20.02.2019      Projekt: 1402