

**Anlage 5:
Bohr- und Ausbauprofile neue
Grundwassermessstellen**

m u. GOK (380,62 m NN)

Bohrprofil und Ausbauplan

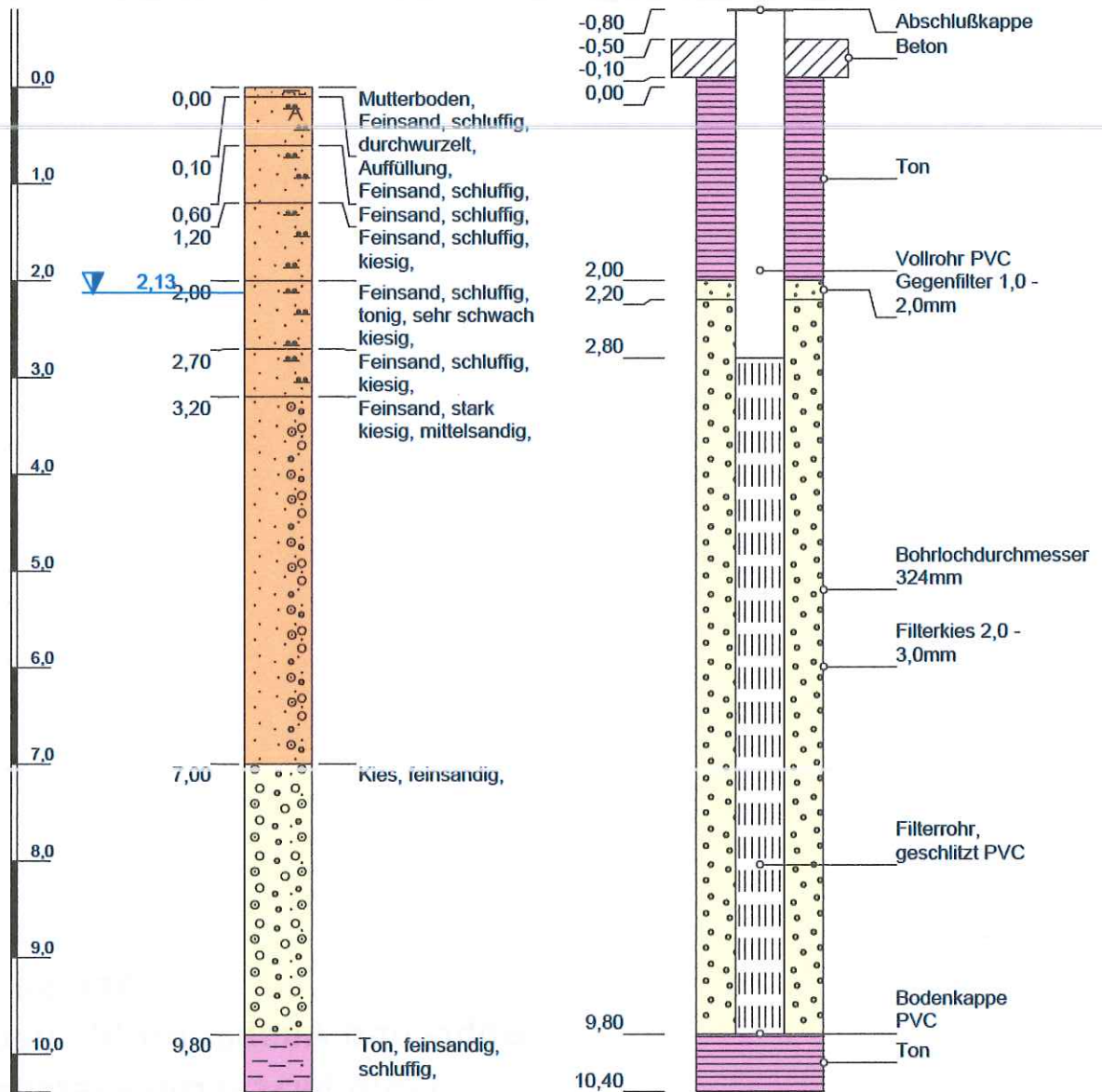

Höhenmaßstab: 1:70

Horizontalmaßstab: 1:17

Blatt 1 von 1

Projekt: NATO Flugplatz Neuburg a.d. Donau

Bohrung: P19

Auftraggeber: StBA Ingolstadt

Ostwert: 661189

Bohrfirma: Brunnenbau Kern

Nordwert: 5398104

Bearbeiter: [Redacted]

Ansatzhöhe: 380,62m

Datum: 17.07.2019

Endtiefe: 10,40 m



m u. GOK (379,32 m NN)

Bohrprofil und Ausbauplan

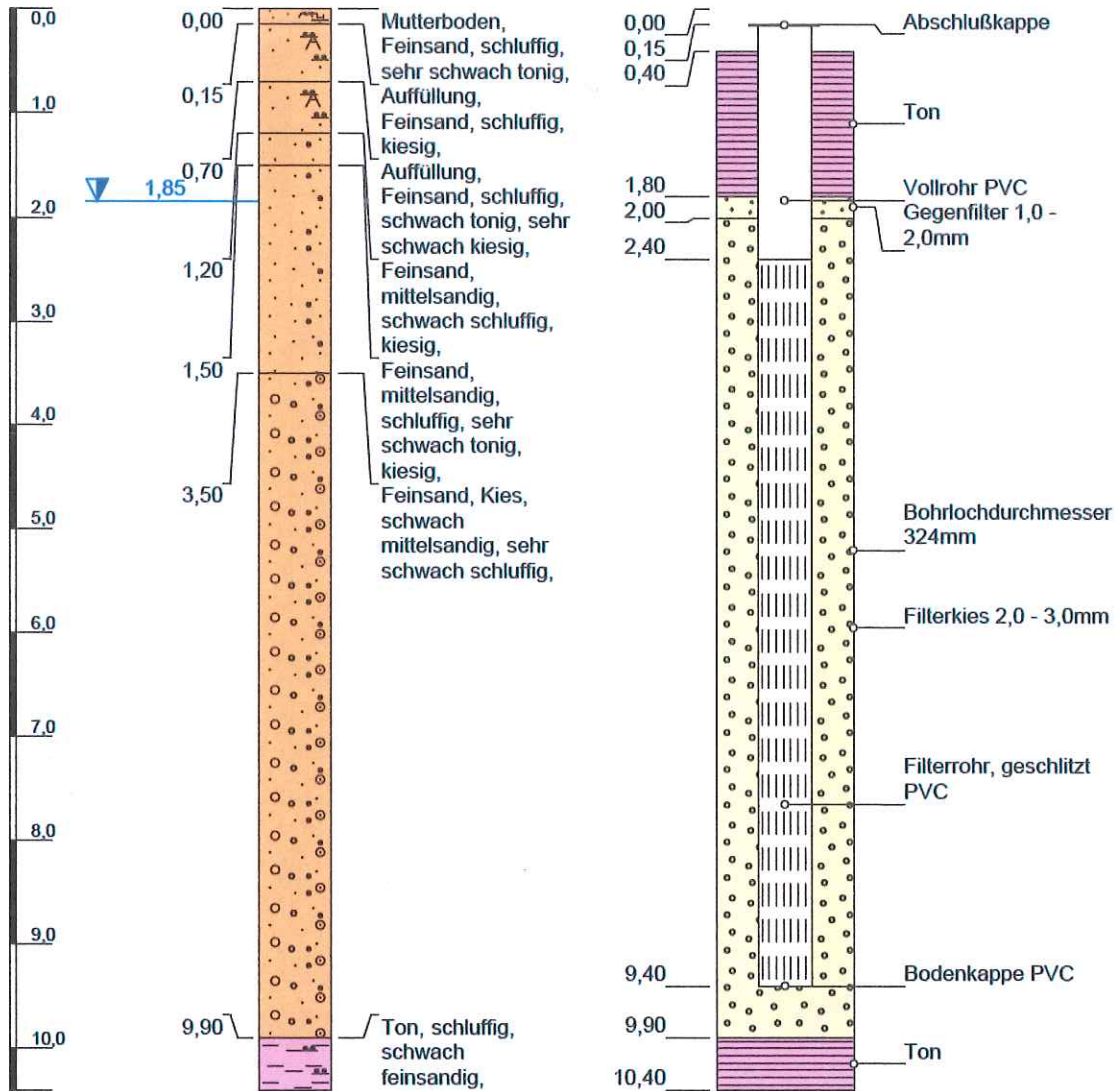

Höhenmaßstab: 1:70

Horizontalmaßstab: 1:17

Blatt 1 von 1

Projekt: NATO Flugplatz Neuburg a.d. Donau

Bohrung: P21

Auftraggeber: StBA Ingolstadt

Ostwert: 662685

Bohrfirma: Brunnenbau Kern

Nordwert: 5397550

Bearbeiter: [Redacted]

Ansatzhöhe: 379,32m

Datum: 17.07.2019

Endtiefe: 10,40 m



m u. GOK (379,62 m NN)

Bohrprofil und Ausbauplan

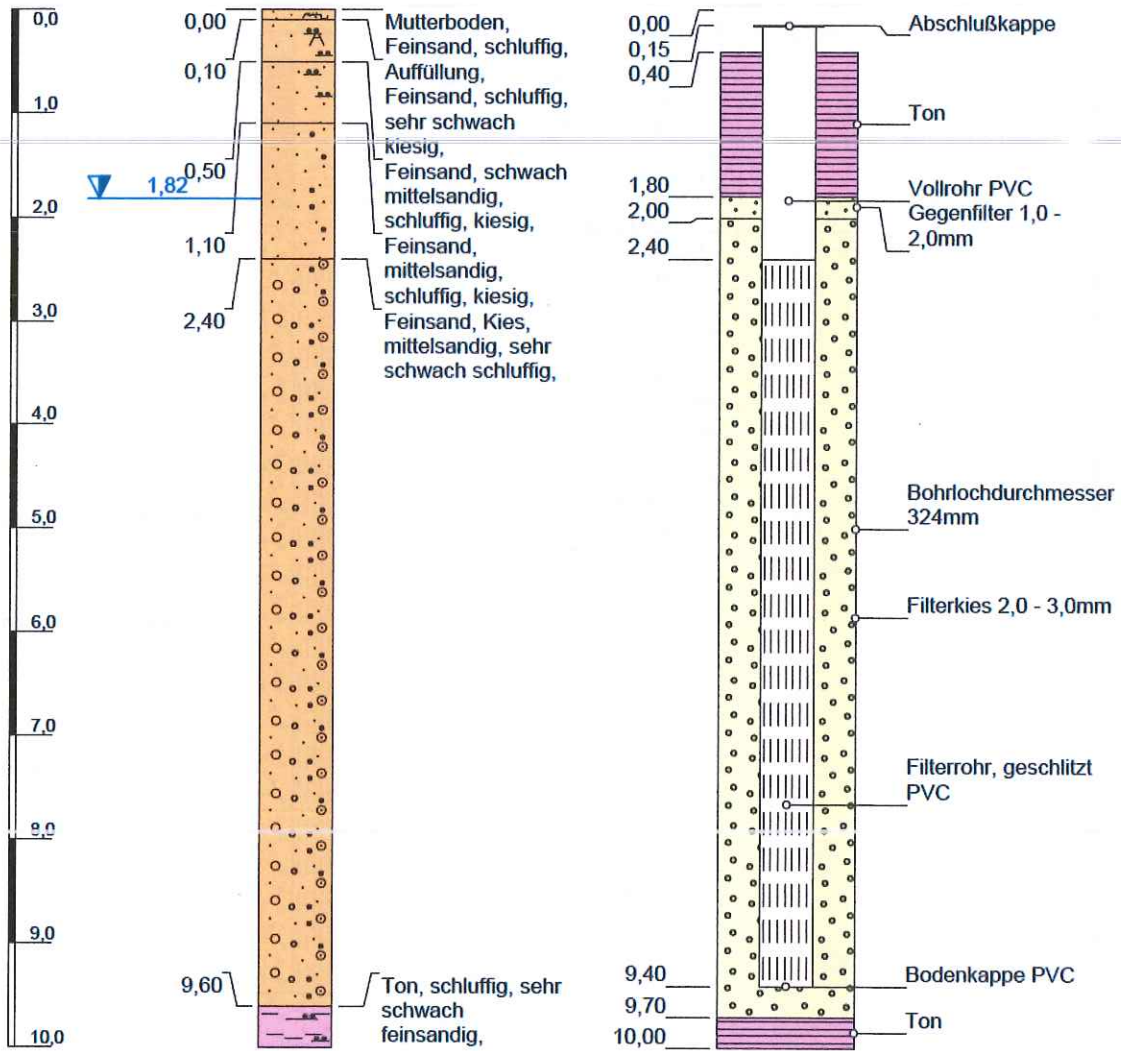

Höhenmaßstab: 1:70

Horizontalmaßstab: 1:17

Blatt 1 von 1

Projekt: NATO Flugplatz Neuburg a.d. Donau

Bohrung: P20

Auftraggeber: STBA Ingolstadt

Ostwert: 662529

Bohrfirma: Brunnenbau Kern

Nordwert: 5397545

Bearbeiter: [REDACTED]

Ansatzhöhe: 379,62m

Datum: 17.07.2019

Endtiefe: 10,00 m

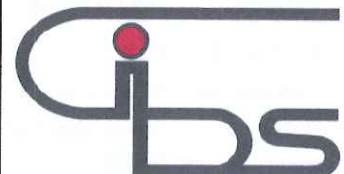

m u. GOK (379,48 m NN)

Bohrprofil und Ausbauplan

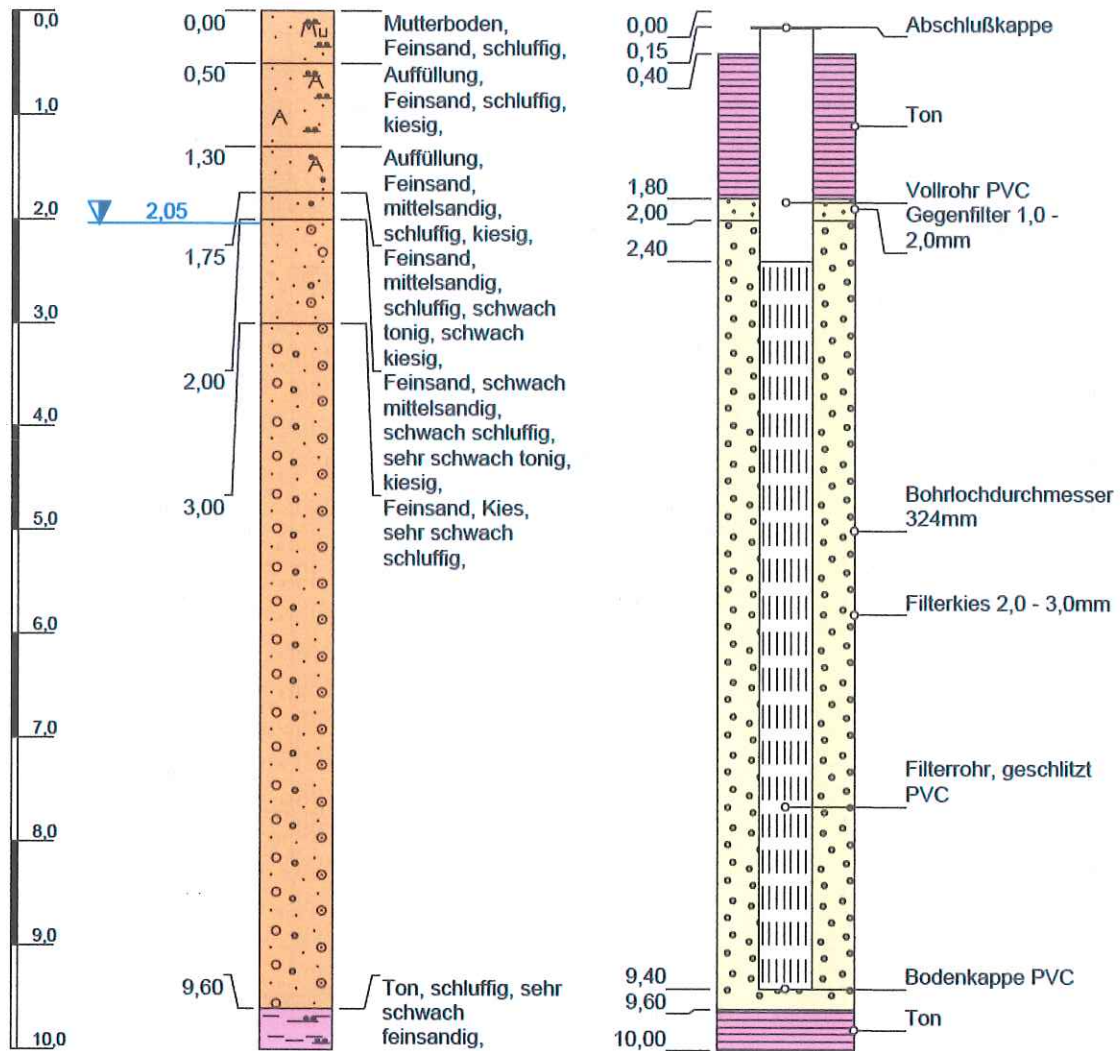

Höhenmaßstab: 1:70

Horizontalmaßstab: 1:17

Blatt 1 von 1

Projekt: NATO Flugplatz Neuburg a.d. Donau

Bohrung: P22

Auftraggeber: StBA Ingolstadt

Ostwert: 662686

Bohrfirma: Brunnenbau Kern

Nordwert: 5397505

Bearbeiter: [Redacted]

Ansatzhöhe: 379,48m

Datum: 17.07.2019

Endtiefe: 10,00 m

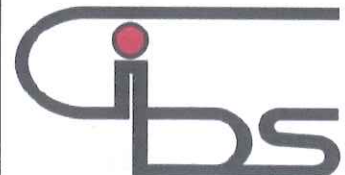

m u. GOK (379,75 m NN)

Bohrprofil und Ausbauplan

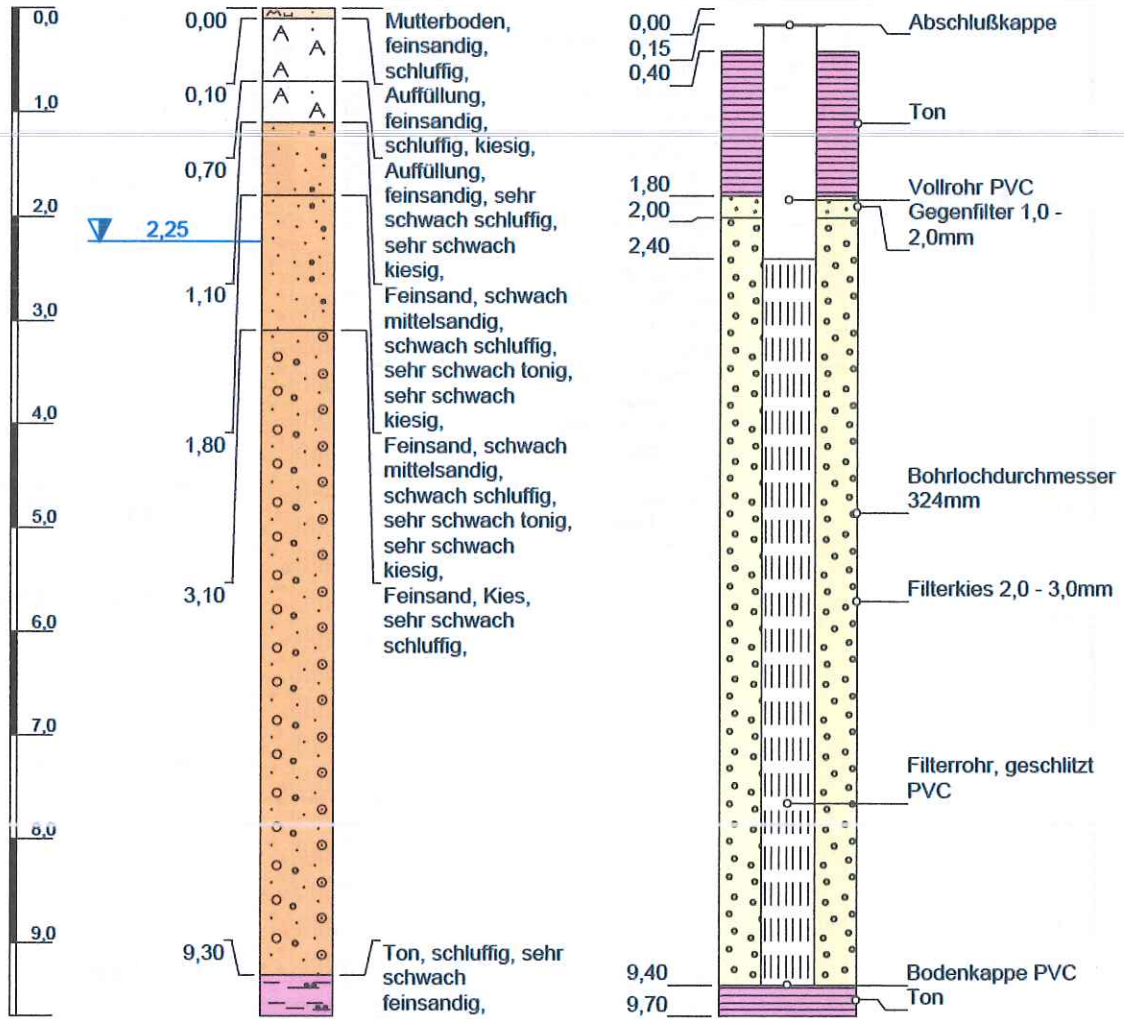

Höhenmaßstab: 1:70

Horizontalmaßstab: 1:17

Blatt 1 von 1

Projekt: NATO Flugplatz Neuburg a.d. Donau

Bohrung: P23

Auftraggeber: StBA Ingolstadt

Ostwert: 662668

Bohrfirma: Brunnenbau Kern

Nordwert: 5397484

Bearbeiter: [REDACTED]

Ansatzhöhe: 379,75m

Datum: 17.07.2019

Endtiefe: 9,70 m

