

Archivexemplar

-A

Außer Kraft

16. Juni 1989

3,70 €

ZDv 65/109

**Wörterbuch der Bundeswehr
Logistik und Rüstung**

April 1988

DSK AS340100136

Vereinnahmt	Datum	LfdNr

Ich erlasse die Zentrale Dienstvorschrift

Wörterbuch der Bundeswehr

Logistik und Rüstung

ZDv 65/109

In Vertretung

Dr. Pfahls

Die ZDv 65/109 „Wörterbuch der Bundeswehr Logistik“, Ausgabe November 1980, tritt hiermit außer Kraft und ist zu vernichten. Die dieser Ausgabe entsprechenden Mikrofiches sind an die Vorschriftenverteilstellen zurückzugeben.

Federführung **Sozialabteilung III 4**

Vorbemerkung

1. Diese Dienstvorschrift enthält die Ergebnisse der Arbeit des **Terminologieausschusses der Bundeswehr Logistik und Rüstung**. Sie soll den Bearbeitern englischer und französischer Fachtexte auf den Gebieten Logistik und Rüstung die entsprechende Fachterminologie in beiden Sprachrichtungen an die Hand geben und einen einheitlichen Sprachgebrauch sicherstellen.

Der Wörterbuchteil ist wie folgt gegliedert:

- Kapitel 3 Teil 1: **Englisch – Deutsch**
Teil 2: **Deutsch – Englisch**
Teil 3: **Französisch – Deutsch**
Teil 4: **Deutsch – Französisch**

- Kapitel 4 Teil 1: **Fremdsprachige Abkürzungen**
Teil 2: **Deutsche Abkürzungen**

2. Die vom Terminologieausschuß festgelegten deutschen Entsprechungen für fremdsprachige Ausdrücke sind bei der Übersetzung einschlägiger Texte **für den Geschäftsbereich des Bundesministers der Verteidigung verbindlich**. Auch Stellen, die im Auftrag der Bundeswehr Übersetzungen anfertigen, sind gehalten, die festgelegte Terminologie zu verwenden.

3. Von dieser Dienstvorschrift unberührt bleibt die Übersetzung von Versorgungsartikelnamen, für die die im Rahmen der Einheitlichen Materialkatalogisierung in der Bundesverwaltung festgelegten deutschen Benennungen zu verwenden sind.

4. Änderungs- und Ergänzungsvorschläge zu dieser Dienstvorschrift sind **mit Begründung auf dem Dienstweg** an das

Bundessprachenamt
Horbeller Straße 52
5030 Hürth

zu richten.

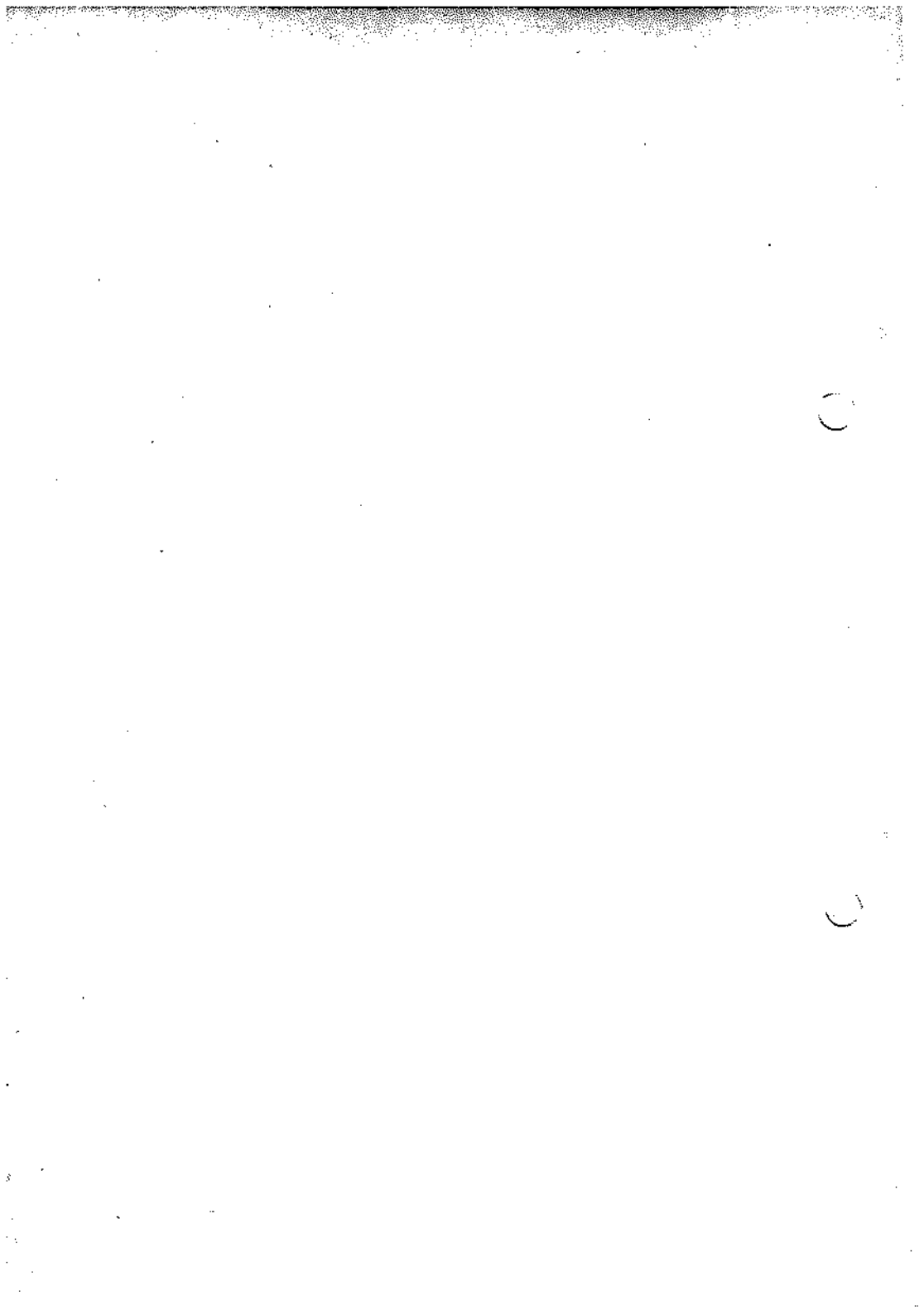

Inhaltsverzeichnis

Kapitel 1	Allgemeines	101-103
Kapitel 2	Hinweise für die Benutzung	201-210
I.	Allgemeines	201-202
II.	Anordnung der Wortstellen	203-210
	a Einfache Wortstellen	203
	b Wortstellen in umgestellter Wortfolge ...	204-206
	c Wortstellen mit erläuternden Zusätzen	207-208
	d Querverweise	209
	e Unübersetzte Benennungen	210
Kapitel 3	Wörterbuch	
	Teil 1: Englisch – Deutsch	1-81
	Teil 2: Deutsch – Englisch	1-76
	Teil 3: Französisch – Deutsch	1-3
	Teil 4: Deutsch – Französisch	1-3
Kapitel 4	Abkürzungen	
	Teil 1: Fremdsprachige Abkürzungen	1-8
	Teil 2: Deutsche Abkürzungen	1-2
 Anhang		
Anlage 1	Quellenverzeichnis	1/1-2
Anlage 2	Abkürzungsverzeichnis (erläuternde Zusätze) .	2
 Änderungsnachweis		
Änderungsvorschlag		

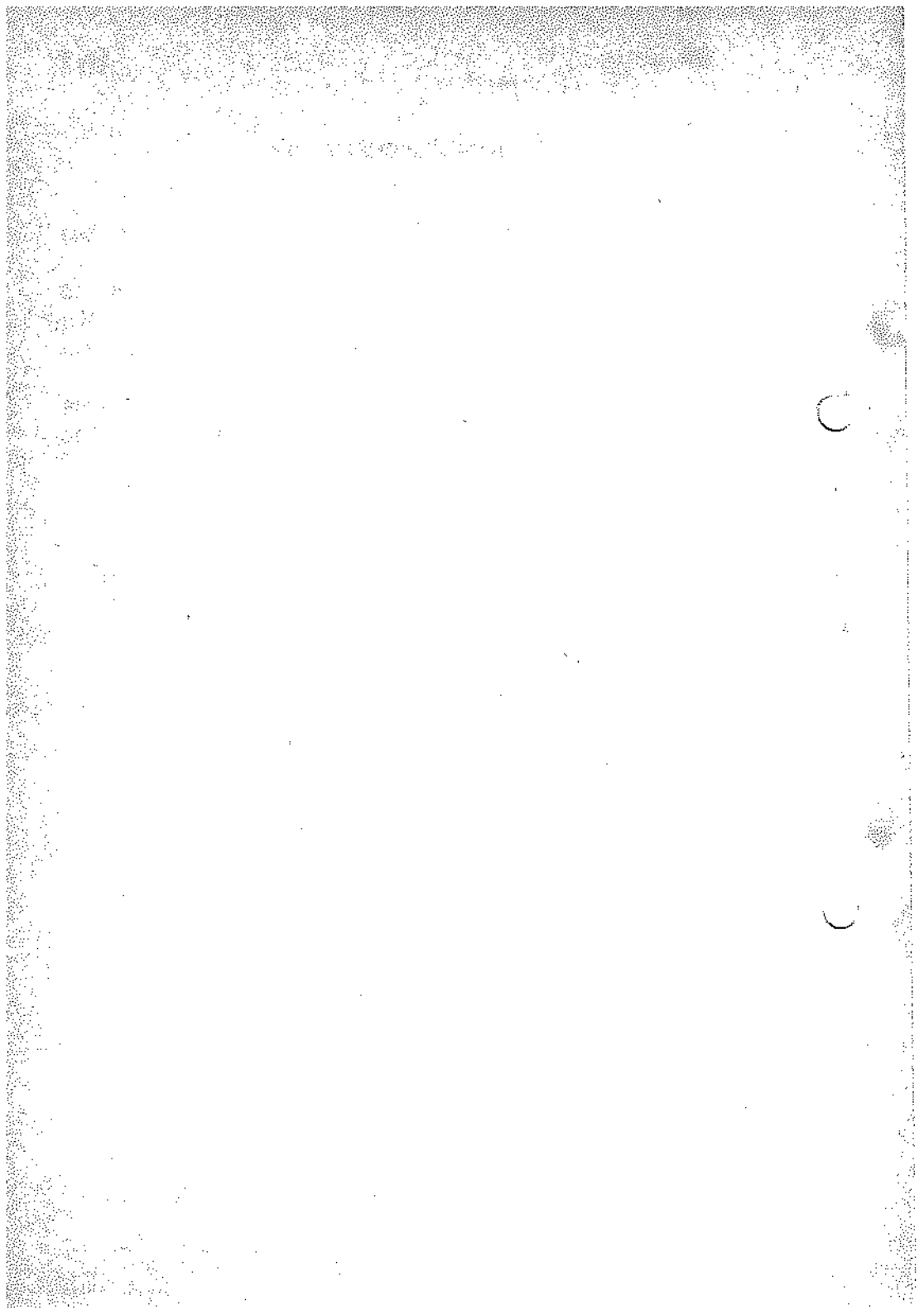

Kapitel 1

Allgemeines

101. Die **Terminologieausschüsse der Bundeswehr** haben die Aufgabe, Übersetzern und Bearbeitern mit Fremdsprachenkenntnissen die für das Verständnis und die Übersetzung von Fachtexten benötigte Terminologie an die Hand zu geben.

102. Der **Terminologieausschuß der Bundeswehr Logistik und Rüstung** (bis 1987: Terminologieausschuß der Bundeswehr Logistik) besteht seit 1969. In ihm sind die fachlich zuständigen Stellen aus dem Geschäftsbereich des Bundesministers der Verteidigung vertreten.

103. Die Terminologieausschüsse der Bundeswehr stützen sich bei ihrer Arbeit auf nationale und internationale Normen, Druckschriften und Standardisierungsübereinkommen (STANAG) der NATO, deutsche und ausländische Dienstvorschriften und sonstige einschlägige Fachliteratur aller Art. Die vom Terminologieausschuß der Bundeswehr Logistik und Rüstung im wesentlichen benutzten **Quellen** sind in **Anlage 1** aufgeführt.

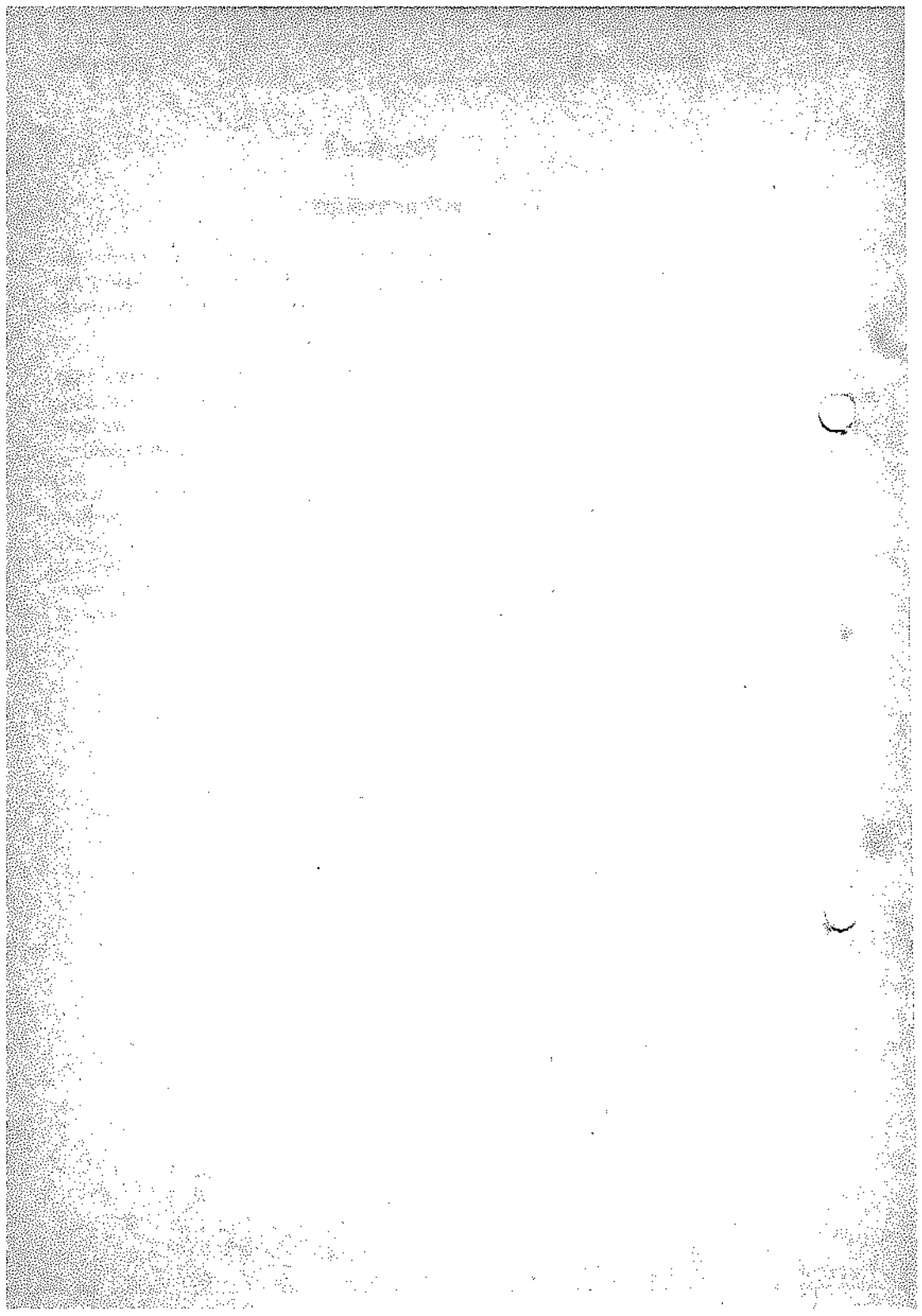

Kapitel 2

Hinweise für die Benutzung

I. Allgemeines

201. Der Inhalt des Wörterbuchteils (Kapitel 3 und 4) ist in einer Datenverarbeitungsanlage gespeichert und mit Hilfe einer Lichtsetzanlage gesetzt worden.

202. Das angewandte Datenverarbeitungsverfahren läßt zur Zeit nur einen sehr begrenzten Zeichenvorrat zu. **Kleinbuchstaben** und **diakritische Zeichen** (Akzente, die Cedille im Französischen u.ä.) können nicht dargestellt werden. In folgenden Fällen werden daher Ersatzzeichen verwendet:

- (1) Die **Umlaute Ä, Ö, und Ü** werden als AE, OE und UE geschrieben und entsprechend eingeordnet, also nach AD, OD bzw. UD.
- (2) Der Buchstabe **ß** wird durch SS wiedergegeben (z.B. Maßstab = MASSSTAB) und entsprechend eingeordnet.
- (3) Der **Accent aigu** am Wortende wird dort, wo er sinntragende Bedeutung hat, durch einen hinter das schließende E gesetzten Apostroph dargestellt, z.B.:

charge = CHARGE

aber

chargé = CHARGE'.

II. Anordnung der Wortstellen

a Einfache Wortstellen

203. Das folgende Beispiel zeigt die **Anordnung einfacher Wortstellen**, d.h. von Wortstellen ohne Klammerzusätze und ohne umgestellte Teile:

Erläuterungen:

1. Das **Stichwort** ist halbfett gesetzt. Darunter stehen vor der Entsprechung in der Zielsprache Definitionszeichen (*), laufende Nummer oder Übernahmekennung.
2. Das **Definitionszeichen** * unter dem ersten Zeichen des halbfett gesetzten Stichworts weist darauf hin, daß zu diesem Stichwort eine Definition vorliegt, auf die sich der Terminologieausschuß bei der Festlegung der Wortstelle gestützt hat:

BASIC RATION
* 5393 VERPFLEGUNGSMINDESTSATZ

Das Definitionszeichen * unmittelbar vor der zielsprachigen Benennung weist darauf hin, daß zu dieser Benennung eine Definition vorliegt:

SUPPORT PACKAGE
3593 * VERSORGUNGSPAKET

3. Die vierstellige Nummer vor der zielsprachigen Entsprechung ist die **laufende Nummer** der Wortstelle laut Ergebnislisten des Terminologieausschusses.
4. Bei Wortstellen, die von einem anderen Terminologieausschuß der Bundeswehr übernommen wurden, steht an Stelle der laufenden Nummer eine sechsstellige **Übernahmekennung**:

PRODUCTION LOT
804A35 FERTIGUNGSLÖS

Die ersten drei Ziffern der Übernahmekennung geben an, von welchem Terminologieausschuß die Wortstelle übernommen wurde:

- 900 Terminologieausschuß der Bundeswehr Luft- und Raumfahrt
- 901 Terminologieausschuß der Bundeswehr Kraftfahrwesen
- 902 Terminologieausschuß der Bundeswehr Fernmeldewesen und Elektronik
- 903 Terminologieausschuß der Bundeswehr Flugkörper
- 904 Terminologieausschuß der Bundeswehr Waffen und Munition
- 905 Terminologieausschuß der Bundeswehr Militärisches Geowesen
- 906 Terminologieausschuß der Bundeswehr Feinmechanik und Optik

- 907 Terminologieausschuß der Bundeswehr Taktik des Heeres
- 908 Terminologieausschuß der Bundeswehr Sanitätswesen (aufgelöst)
- 910 Terminologieausschuß der Bundeswehr Marine
- 911 Terminologieausschuß der Bundeswehr Führung Gesamtstreitkräfte

b Wortstellen in umgestellter Wortfolge

204. Die Wortstellen erscheinen grundsätzlich in natürlicher Wortfolge. In einigen Fällen sind Wortstellen jedoch in umgestellter Wortfolge aufgeführt, damit sie unter dem wichtigsten Element zugänglich sind:

INSTANDESETZBAR / NICHT MEHR =
3466 DAMAGED BEYOND REPAIR

Statt der in Wörterbüchern üblicherweise verwendeten Tilde (~) wird ein Gleichheitszeichen (=) gesetzt, um anzuzeigen, daß an seiner Stelle der vor dem Schrägstrich stehende Ausdruck einzusetzen ist.

205. Substantivierte Infinitive, Partizipien und Adjektive im deutschen Teil der Wortstelle werden wie folgt dargestellt:

AUSSONDERN / DAS =
3456 CONDEMNATION
4215 * DISPOSAL

Gelegentlich wird auf dieselbe Weise das **Genus eines Substantivs** angegeben:

NORMAL / DAS =
6075 * MEASUREMENT STANDARD
4819 REFERENCE STANDARD (USAF)
3174 * STANDARD
3736 * STANDARD OF MEASUREMENT
4827 STANDARD OF REFERENCE

206. Bei **englischen Verben im Infinitiv** wird „TO“ nachgestellt und durch Komma abgesetzt:

CONDEMN TO
0433 AUSSONDERN

c Wortstellen mit erläuternden Zusätzen

207. Erläuternde Zusätze stehen in runden Klammern. Als erläuternde Zusätze kommen vor:

1. Hinweise auf den sprachlichen Geltungsbereich:

ANGEBOTSABGABE NACH AUSSCHREIBUNG
4013 COMPETITIVE BIDDING (US)
4014 COMPETITIVE TENDERING (UK)

2. Sachliche Erläuterungen und Hinweise auf den Anwendungsbereich:

AUSWEICHPRODUKT (BETRIEBSSTOFFE)
2247 * ACCEPTABLE PRODUCT
0089 * SUBSTITUTE

POSTMORTEM INSPECTION
* 6281 FEHLERANALYSE (BEI WAFFEN UND
WAFFENTEILEN)

DIRECT-SUPPORT ACTIVITY (US ARMY)
3632 DIREKTUNTERSTÜTZENDER TRUPPENTEIL
3633 DIREKTUNTERSTÜTZUNGSEINHEIT
3634 DIREKTUNTERSTÜTZUNGSVERBAND

Dabei verwendete Abkürzungen sind in Anlage 2 erklärt.

3. Quellenhinweise:

BOXPALETTE (DIN 15145, 1977)
5054 * BOX PALLET

208. Wie erläuternde Zusätze in Klammern nachgestellt werden:

1. Abkürzungen des deutschen oder des fremdsprachigen Teils der Wortstelle:

ILLUSTRATED PARTS CATALOG (IPC)
4301 ERSATZTEILKATALOG (ETKA/D)

2. Das Zeichen * zur Kennzeichnung von Nebenbedeutungen:

MISSION-ORIENTED ITEM
* 0638 AUFTRAGBEZOGENER ARTIKEL (*)
* 1745 AUFTRAGSWICHTIGER ARTIKEL (*)
* 1746 AUFTRAGSWICHTIGER VERSORGUNGSARTIKEL

Fremdsprachige oder deutsche Benennungen, die in dieser Weise gekennzeichnet sind, können in fremdsprachigen oder deutschen Fachtexten vorkommen und sind daher im Wörterbuch enthalten, sollten jedoch bei Übersetzungen in die Fremdsprache bzw. in das Deutsche möglichst nicht gewählt werden. Statt dessen sollten die anderen aufgeführten Benennungen verwendet werden.

d Querverweise

209. Auf Benennungen gleicher Bedeutung (**Synonyme**) oder vorzuziehende Benennungen wird in folgender Form verwiesen:

MATERIEL MANAGEMENT
0794 ==> INVENTORY CONTROL

e Unübersetzte Benennungen

210. Fremdsprachige Benennungen, die im Deutschen unübersetzt bleiben, werden auf der deutschen Seite der Wortstelle mit vorangestelltem Gleichheitszeichen (=) wiederholt:

GENERAL SUPPLIES
* 0207 = GENERAL SUPPLIES

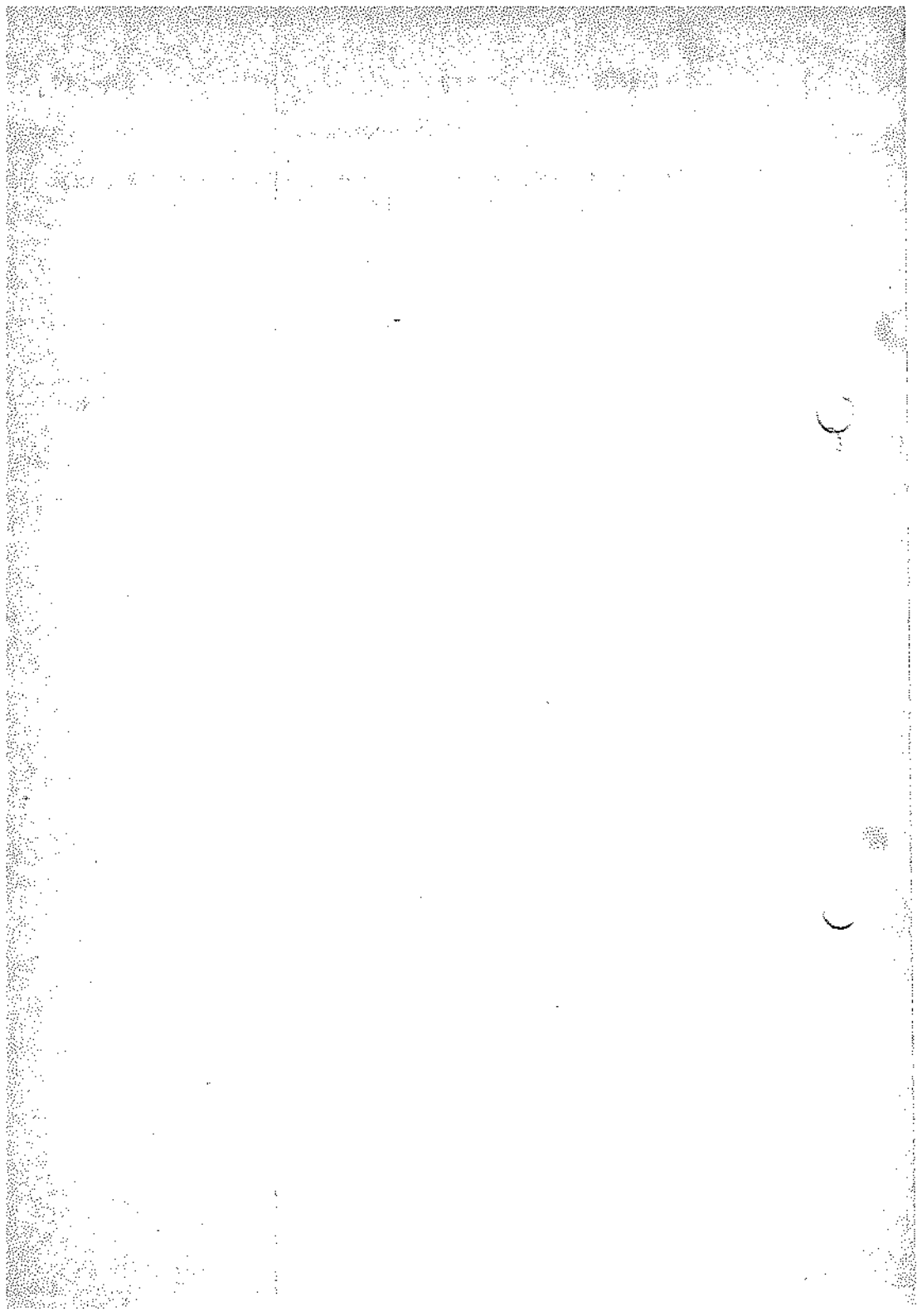

Kapitel 3

Wörterbuch

Teil 1

Englisch – Deutsch

Seite 1–81

(Ergebnisse der 1. bis 36. Arbeitstagung
und der Redaktionstagungen)

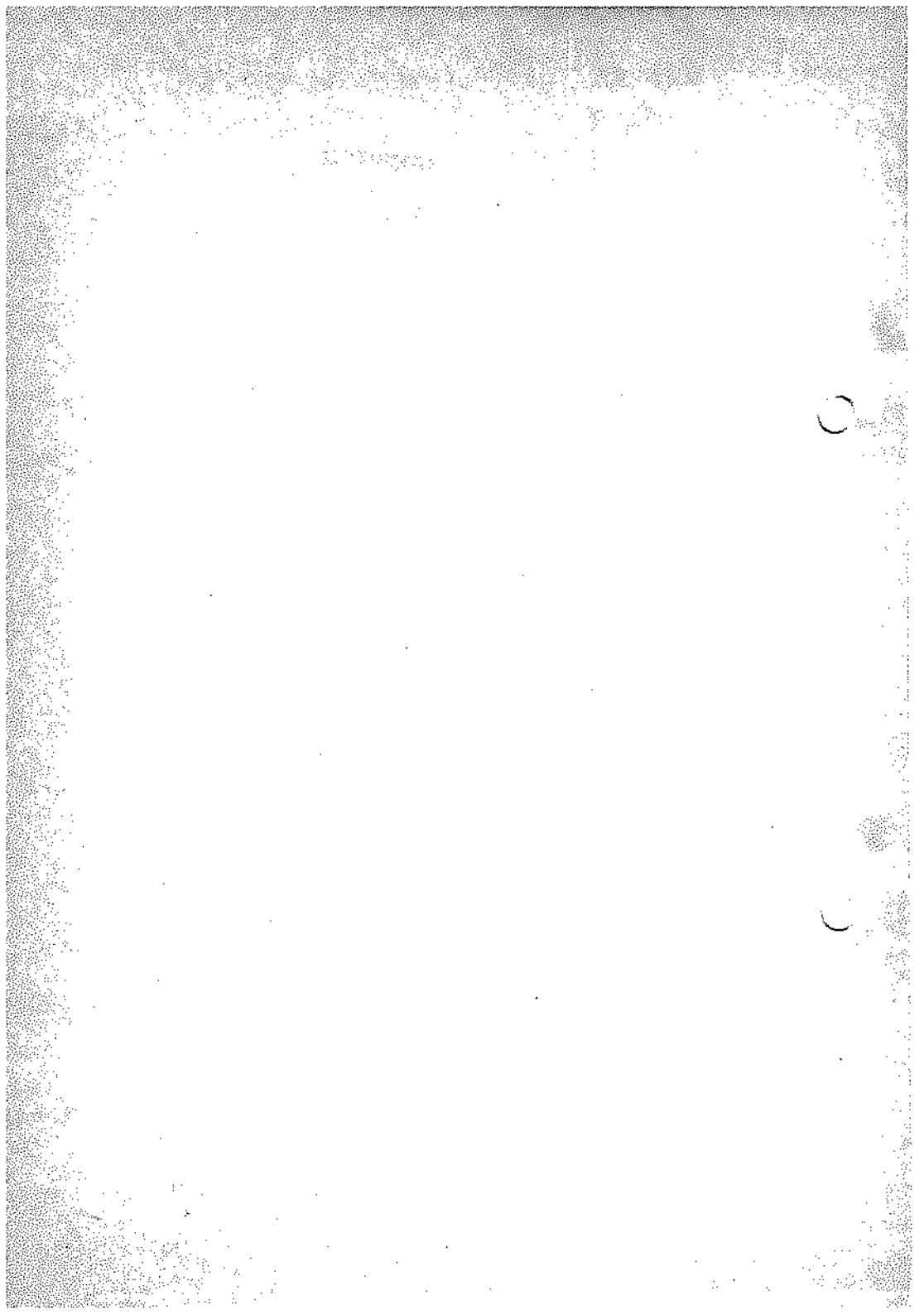

ABBREVIATED TECHNICAL ORDER (USAF)

* 4851 TECHNISCHE KURZANWEISUNG

ABNORMAL WEAR904A13 AUSSERGEWOEHNLICHE ABNUTZUNG
904A13 AUSSERGEWOEHNLICHER VERSCHLEISS**ACCELERATED DELIVERY*** 4852 BESCHLEUNIGTE AUSLIEFERUNG
* 4853 VORGEZOGENE AUSLIEFERUNG**ACCEPTABILITY**3838 ANNAHMETAUGLICHKEIT (*TEINES PRODUKTS*)**ACCEPTABLE ALTERNATE PRODUCT (U.S. NAMSAS)*** 5178 ANNEHMBARER AUSWEICHARTIKEL
* 5004 ANNEHMBARES AUSWEICHPRODUKT
* 5179 ZULAESSIGER AUSWEICHARTIKEL
* 5005 ZULAESSIGES AUSWEICHPRODUKT**ACCEPTABLE PRODUCT*** 4634 AUSWEICHARTIKEL
* 2247 AUSWEICHPRODUKT (*BETRIEBSSTOFFE*)**ACCEPTABLE QUALITY CONTROL SYSTEM*** 4854 VERTRAGSGEMAESSE QUOTESICHERUNG
(*IDURCH DEN AUFTRAGNEHMER*)**ACCEPTABLE QUALITY LEVEL (AQL)**904A27 * ANNEHMBARE QUALITAETSGRENZLAGE (AQL)
(*VG 35002, 1984*)**ACCEPTABLE RELIABILITY LEVEL (ARL)**

904A20 ZUVERLAESSIGKEITSGRENZE

ACCEPTABLE SUBSTITUTE (U.S. NAMSAS)* 5006 ANNEHMBARER AUSWEICHARTIKEL
* 5007 ZULAESSIGER AUSWEICHARTIKEL**ACCEPTANCE*** 4104 ABNAHME (*JURISTISCHE
EIGENTUMSUEBERTRAGUNG*)
* 4560 UEBERNAHME**ACCEPTANCE AT DESTINATION**

* 4855 UEBERNAHME AM BESTIMMUNGSORT

ACCEPTANCE AT ORIGIN

* 4856 UEBERNAHME AM AUFKOMMENSORT

ACCEPTANCE INSPECTION1887 ABNAHMEPRUEFUNG
900A13 ANNAHMEPRUEFUNG
1888 UEBERNAHMEPRUEFUNG**ACCEPTANCE OF OFFER**

* 6207 ZUSCHLAG

ACCEPTANCE SAMPLING

3940 ANNAHME-STICHPROBENPRUEFUNG

ACCEPTANCE TEST

4635 ==> ACCEPTANCE INSPECTION

ACCEPTANCE TRIAL910A33 ABNAHMEFAHRT (*SCHIFF*) (*MDV 411/1*)**ACCESSORIAL CHARGES**

* 3941 NEBENKOSTEN

ACCESSORIAL COSTS

* 4857 NEBENKOSTEN

ACCESSORIAL SERVICES

* 3942 NEBENLEISTUNGEN

ACCESSORIES* 0355 ZUBEHOER
1564 * ZUBEHOERTEILE**ACCESSORY*** 0359 ZUBEHOER
1565 * ZUBEHOERTEIL**ACCESSORY EQUIPMENT**

* 0357 HILFSGERAET

ACCESSORY ITEM

* 2248 ZUBEHOERARTIKEL

ACCESSORY KIT3818 ZUBEHOERAUSSTATTUNG
2249 ZUBEHOERSATZ**ACCESSORY PART**

0359 ZUBEHOERTEIL

ACCESSORY REPLACEMENT RECORD2250 NACHWEIS UEBER AUSTAUSCH VON
ZUBEHOERTEILEN**ACCESSORY SET**

2251 ZUBEHOERSATZ

ACCIDENTAL LOSS

* 4858 UNVORHERSEHBARER VERLUST

ACCOMPANYING1506 MITGEGUEHRT (*ZB LASTEN*)**ACCOMPANYING CARGO*** 1046 MITGEGUEHRTE LASTEN (*FRACHT*)**ACCOMPANYING SUPPLIES**

* 1047 MITGEGUEHRTE VERSORGUNGSGUETER

ACCOUNTABILITY

* 0004 NACHWEISPF LICHT

ACCOUNTABLE

* 0005 NACHWEISPF LICHTIG

ACCOUNTABLE ACTIVITY

* 4468 NACHWEISPF LICHTIGE DIENSTSTELLE

ACCOUNTABLE OFFICER

* 0006 NACHWEISPF LICHTIGER

ACCOUNTABLE PROPERTY

* 4859 NACHWEISPF LICHTIGES EIGENTUM

ACCOUNTABLE STORES (UK)

2252 NACHWEISPF LICHTIGE VERSORGUNGSGUETER

ACCOUNTING

* 4861 NACHWEISFUEHRUNG

ACCOUNTING FORM

2253 KONTENBLATT

ACCOUNTING NUMBER

3182 ABRECHNUNGSNUMMER

ACCUMULATING ORGANIZATION

* 4863 SAMMELSTELLE

ACKNOWLEDGED REPAIRABLE ITEM LIST (ARIL)

* 2989 ANERKANNTE LISTE VON AUSTAUSCHTEILEN

ACQUIRING ACTIVITY

4203 AUFTRAGGEBER

ACQUISITION* 3607 BESCHAFFUNG
* 3608 ENTWICKLUNG UND BESCHAFFUNG VON
WEHRMATERIAL (*EBMAT*)**ACQUISITION ADVICE CODE (AAC)**

2254 BESCHAFFUNGSHINWEISKODE

ACQUISITION AUTHORITY

* 5009 BESCHAFFUNGSERMAECHTIGUNG

ACQUISITION CONTRACT

4239 BESCHAFFUNGSVERTRAG

ACQUISITION COST

* 0529 * BESCHAFFUNGSKOSTEN

ACQUISITION COST DATA SHEET4386 KOSTENERFASSUNGSBLATT FUER DIE
BESCHAFFUNG VON WEHRMATERIAL**ACQUISITION LIFE CYCLE**

* 5824 ENTWICKLUNG UND BESCHAFFUNG

ACQUISITION LOGISTICS

* 5825 BESCHAFFUNGSLOGISTIK

ACQUISITION MANAGEMENT SYSTEM

* 4864 ENTWICKLUNG UND BESCHAFFUNG VON WEHRMATERIAL (EBMAT)

ACQUISITION ORDER

4237 BESCHAFFUNGSVERFUEGUNG

ACQUISITION PHASE

* 4234 BESCHAFFUNGSPHASE

ACQUISITION PROCESS

3943 BESCHAFFUNGSVORGANG

ACQUISITION PROGRAM

* 4865 BESCHAFFUNGSPROGRAMM

ACQUISITION STRATEGY (AS)

* 5826 BESCHAFFUNGSGESAMTRAHMEN

ACQUISITION VALUE

* 4866 BESCHAFFUNGSKOSTEN

* 4867 BESCHAFFUNGSPREIS

ACTION CODE

1889 DISPOSITIONSSCHLUESSEL

ACTION PRIORITY

* 4868 DRINGLICHKEITSTUFE

ACTION-TAKEN CODE

2255 MASSNAHMENKODE

ACTIVATION

* 4869 WIEDERHERSTELLEN DER EINSATZFAEHIGKEIT /DAS =

* 4870 WIEDERINDIENSTSTELLUNG

ACTIVE CONTRACT

* 4871 LAUFENDER VERTRAG

* 4872 OFFENER VERTRAG

ACTIVE INVENTORY

2258 AKTIVER BESTAND

ACTIVE ITEM

0008 AKTIVER VERSORGUNGSARTIKEL

ACTIVE LINE ITEM

* 4873 OFFENE POSITION (IN LISTEN, TABELLEN USW)

ACTIVE MAINTENANCE TIME

* 1890 TATSAEHLICHE INSTANDSETZUNGSDAUER

900A13 TATSAEHLICHE WARTUNGSDAUER

ACTIVE MATERIAL

* 0946 SPALTBARES MATERIAL

ACTIVE REPAIR TIME

* 1567 TATSAEHLICHE INSTANDSETZUNGSZEIT

ACTIVE STORAGE

* 0088 KURZZEITLAGERUNG

* 0099 UMSCHLAGGUENSTIGE LAGERUNG

ACTIVITY CODE

2257 DIENSTSTELLENKODE

ACTIVITY OF AN ITEM

* 0530 UMSCHLAG EINES ARTIKELS

ACTUARIAL ENGINE LIFE (AEL)

* 4874 STATISTISCHE LEBENSDAUER EINES TRIEBWERKS

ACTUARIAL LIFE EXPECTANCY (ALE)

* 4875 STATISTISCHE LEBENSERWARTUNG

ACTUARIAL REMOVAL INTERVAL

* 4876 MITTLERE LAUFZEIT

ADAPTION KIT

* 2258 ANPASSUNGSSATZ

ADDITIONAL IDENTIFICATION DATA

1571 ARTBEZOGENE KATALOGISIERUNGSDATEN

ADDITIONAL PEACETIME ALLOWANCE

2259 FRIEDENZUSATZAUSSTATTUNG

ADDITIONAL PEACETIME ALLOWANCE OF CLOTHING AND INDIVIDUAL EQUIPMENT

4321 FRIEDENZUSATZAUSSTATTUNG BEKLEIDUNG UND PERSOENLICHE AUSRUESTUNG

ADDITIVE LEVEL OF SUPPLY

* 4877 GENEHMIGTE UEBERSOZLIMENGE

ADJUSTMENT VOUCHER

900A13 BERICHTIGUNGSBELEG

ADMINISTRATION OF PAYMENTS

3944 ZAHLUNGSABWICKLUNG

ADMINISTRATIVE CHARGES

* 3945 VERWALTUNGSKOSTEN

ADMINISTRATIVE CONDEMNATION

900A13 VERFUEGTE AUSSONDERUNG

ADMINISTRATIVE CONTRACTING OFFICER (ACO)

* 3183 VERTRAGSABWICKLUNGSBEAUFTRAGTER

ADMINISTRATIVE LEAD TIME

* 1483 ADMINISTRATIVER VORLAUF

* 1213 BEARBEITUNGSZEIT (EINER ANFORDERUNG ODER BESCHAFFUNG)

ADMINISTRATIVE LOADING

* 3946 * VERLADEN NACH WIRTSCHAFTLICHEN GESICHTSPUNKTEN /DAS =

ADMINISTRATIVE MOTOR POOL

2244 ==> MOTOR POOL

ADMINISTRATIVE ORDER (LOGISTICS)

4878 BEFEHL FUER DIE LOGISTIK

ADMINISTRATIVE PLAN

* 4879 PLAN FUER DIE LOGISTISCHE UNTERSTUETZUNG

ADMINISTRATIVE STORAGE

* 5010 VORUEBERGEHENDE STILLEGUNG VON AUSSTATTUNG

ADMINISTRATIVE SUPPORT EQUIPMENT

* 1573 ADMINISTRATIVE ZUSATZAUSSTATTUNG

ADMINISTRATIVE SURCHARGE

3947 VERWALTUNGSKOSTENAUFSCHLAG

ADOPTED ARTICLE

2280 EINGEFUEHRTER ARTIKEL

ADOPTED EQUIPMENT

* 0932 EINGEFUEHRTES GERAET

ADOPTED ITEM

0933 EINGEFUEHRTER ARTIKEL

1574 EINGEFUEHRTER VERSORGUNGSARTIKEL

ADOPTED ITEMS OF MATERIEL

0010 EINGEFUEHRTES WEHRMATERIAL

ADVANCE ATTRITION

0534 VORZEITIGE ABNUTZUNG

1575 VORZEITIGER AUSFALL (DURCH VERSCHLEISS)

ADVANCED BASE AREA

* 1576 BEREICH EINER VORGESCHOBENEN BASIS

ADVANCED BUY

* 4881 VORGEZOGENE BESCHAFFUNG

ADVANCE DEPOT

* 0103 VORGESCHOBENES DEPOT

ADVANCED LANDING FIELD

* 4883 VORGESCHOBENER LANDEPLATZ

ADVANCE PROCUREMENT PLANNING

* 4880 ARBEITS-, ZEIT- UND FINANZPLANUNG

ADVANCE PRODUCTION ENGINEERING
3948 SERIENREIFMACHUNG

ADVANCE SHIPPING DOCUMENT
3949 LIEFERVORANZEIGE

ADVICE CODE
* 1215 HINWEISKODE (HWK)

ADVICE OF AVAILABILITY
3950 LIEFERBEREITSCHAFTSANZEIGE
3951 LIEFERBEREITSCHAFTSMELDUNG

AERIAL PORT OF DEBARKATION (APOD)
* 5180 AUSLADEFLUGPLATZ (UEBERSEETRANSPORTE)

AERIAL PORT OF EMBARKATION (APOE)
* 5182 VERLADEFLUGPLATZ (UEBERSEETRANSPORTE)

AERIAL SUPPLY
* 1048 NACHSCHUB AUS DER LUFT
* 8410 VERSORGUNG AUS DER LUFT

AERIAL SUPPLY COMPANY
* 1049 LUFTLANDEVERSORGUNGSKOMPANIE

AEROMEDICAL EVACUATION (AEREVAC, AEM)
* 4731 LUFTTRANSPORT VERWUNDETER (LOGISTIK)

AERONAUTICAL EQUIPMENT
* 4886 LUFTFAHRTGERAET

AERONAUTICAL MATERIEL
* 5184 LUFTFAHRTGERAET
* 5183 LUFTFAHRTMATERIEL

AERONAUTICAL PROPERTY
* 4887 LUFTFAHRTGERAET

AEROSPACE EQUIPMENT
* 4888 LUFT- UND RAUMFAHRTGERAET

AFLOAT LOCATOR INVENTORY RECORD
3185 BORDLAGERORTKARTE (MARINE)

AFLOAT SUPPORT
* 2262 SCHWIMMENDE VERSORGUNG

AFTERFLIGHT INSPECTION
* 3451 NACHFLUGINSPEKTION

A-FULL LEVEL (NAMMA)
3936 VERPACKUNGSSTUFE A

AGE GROUPING
* 3952 ERFASSUNG NACH LEBENSALTER (VON WEHRMATERIEL)

AGGREGATION LEVEL
* 5012 ZUSAMMENFASSUNGSEBENE

AGING STABILITY
5961 ALTERUNGSBESTAENDIGKEIT

AGREED VALUATION
* 4889 VEREINBARTER FRACHTWERT

AIRBORNE LIFT
* 3957 LUFTTRANSPORTKAPAZITAET

AIRCRAFT ACCESSORIES
* 5013 LUFTFAHRZEUGZUBEHOER

AIRCRAFT AUTHORIZED FOR NATO
4400 LUFTFAHRZEUG-NATO-BESTAND

AIRCRAFT CALENDAR INSPECTION
* 4894 KALENDERINSPEKTION (LFZ)

AIRCRAFT HELD ON RECORD
4396 LUFTFAHRZEUGBUCHBESTAND

AIRCRAFT INTERMEDIATE INSPECTION
* 4895 ZWISCHENINSPEKTION (LFZ)

AIRCRAFT INVENTORY
* 4896 LUFTFAHRZEUGBESTAND

AIRCRAFT LOADING TABLE
* 4038 LUFTFAHRZEUGBELADEPLAN

AIRCRAFT MAJOR INSPECTION
* 4887 HAUPTINSPEKTION (LFZ)

AIRCRAFT MISSION EQUIPMENT
* 0948 LUFTFAHRZEUGRUESTSATZ

AIRCRAFT MODEL
4899 LUFTFAHRZEUGBAUMUSTER

AIRCRAFT MODIFICATION
* 4639 AENDERUNG VON LUFTFAHRZEUGEN

AIRCRAFT REPAIR
* 4900 LUFTFAHRZEUGINSTANDSETZUNG

AIRCRAFT REPLACEMENT RESERVE
4403 LUFTFAHRZEUGVERSCHLEISSRESERVE (NICHT HEERESFLIEGERTRUPPE)

AIRCRAFT REPLENISHING
* 4640 BETRIEBSSTOFFERGAENZUNG (BEI EINEM LUFTFAHRZEUG)

AIRCRAFT ROLE EQUIPMENT
* 0949 LUFTFAHRZEUGRUESTSATZ

AIRCRAFT SERVICING (UK)
4901 MATERIALERHALTUNG (LFZ)

AIRCRAFT SERVICING (US)
* 4902 LUFTFAHRZEUGWARTUNG

AIRCRAFT SPECIAL INSPECTION
* 4903 SONDERINSPEKTION (LFZ)

AIRCRAFT UTILIZATION RATE
* 4904 LUFTFAHRZEUGEINSATZQUOTE

AIR DELIVERY EQUIPMENT
* 1050 ABSETZGERAET (MIT FALLSCHIRM)
* 1051 ABWURFGERAET (OHNE FALLSCHIRM)

AIRDROP
* 1052 ABSETZEN /DAS = (MIT FALLSCHIRM)
* 1053 ABWERFEN /DAS = (OHNE FALLSCHIRM)

AIRDROPPABLE EQUIPMENT
4404 LUFTLANDEGERAET

AIR EVACUATION
* 2265 ABSCHUB AUF DEM LUFTWEGE (MATERIEL)
* 2264 ABTRANSPORT AUF DEM LUFTWEGE (PERSONAL)

AIRFIELD DAMAGE CONTROL
4906 * FLUGPLATZSCHADENSBEKAMPFUNG

AIR FORCE BASE (AFB)
* 0104 FLIEGERHORST
* 0105 LUFTWAFFENBASIS

AIR FORCE PECULIAR ITEM
* 0536 LUFTWAFFENEIGENTUEMLICHER ARTIKEL

AIR FORCE SUPPLIES
* 1892 LUFTWAFFENVERSORGUNGSARTIKEL
* 1891 LUFTWAFFENVERSORGUNGSQUETER

AIR FREIGHTING
* 4641 LUFTVERSAND

AIRLANDED SUPPLY
* 1060 VERSORGUNG MIT LUFTGELANDETEM NACHSCHUB

AIRLANDING
* 2606 * LANDUNG AUS DER LUFT
* 1578 LUFTLANDUNG

AIRLIFT
* 2992 LUFTTRANSPORT
* 4642 NUTZLAST (LUFTFAHRZEUG)

AIRLIFT CAPABILITY

* 4643 LUFTTRANSPORTKAPAZITAET

AIRLIFT CHANNEL

* 4906 LUFTTRANSPORTROUTE

AIRLIFT REQUIREMENT

* 4644 LUFTTRANSPORTBEDARF

AIRLIFT SYSTEM (GERMAN AIR FORCE)

4951 * LUFTTRANSPORTSYSTEM (LUTRANS)

AIR LOGISTIC SUPPORT

* 3953 LOGISTISCHE UNTERSTUETZUNG AUS DER LUFT

AIR MATERIEL

* 0708 FLIEGERISCHES MATERIAL

* 1579 FLIEGERISCHES WEHRMATERIAL

AIR MOVEMENT

* 1063 LUFTMARSCH

* 1064 LUFTTRANSPORT

AIR MOVEMENT TABLE

* 4645 LUFTTRANSPORTKALENDER (HDV 100/300)

AIR MOVEMENT TRAFFIC SECTION

* 4646 LUFTUMSCHLAGZUG

AIR MUNITIONS

* 4690 BORD- UND ABWURFMUNITION

AIRPORTABLE

* 3453 LUFTVERLASTBAR

AIRPORTABLE EQUIPMENT

4407 LUFTVERLASTBARES GERAET

AIR STAGING UNIT

* 3955 LUFTUMSCHLAG- UND ABFERTIGUNGSEINHEIT

* 3954 LUFTUMSCHLAG- UND

ABFERTIGUNGSTEILEINHEIT

AIR SUPPLY

* 1095 NACHSCHUB AUS DER LUFT

* 4892 VERSORGUNG AUS DER LUFT

AIR TRANSPORTABILITY

* 3452 LUFTVERLASTBARKEIT

AIR TRANSPORT ALLOCATIONS BOARD

* 4698 ZUTEILUNGSSTELLE FUER
LUFTTRANSPORTRAUM

AIR TRANSPORT COMMAND (ATC) (UJ)

* 2041 LUFTTRANSPORTKOMMANDO

AIR TRANSPORT DEMAND

4408 LUFTTRANSPORTANMELDUNG

AIR TROOPING

* 3958 LUFTTRANSPORT (PERSONAL)

AIR WORTHINESS CERTIFICATION

* 4907 MUSTERZULASSUNG (BEI LUFTFAHRTGERAET)

ALLIED ADMINISTRATIVE PUBLICATION (AAP)

3820 = ALLIED ADMINISTRATIVE PUBLICATION (AAP)

ALLOCABLE ITEM

* 0106 ZUWEISBARER ARTIKEL

* 0107 ZUWEISBARER VERSORGUNGSARTIKEL

ALLOWABLE CABIN LOAD

* 4909 ZULAESSIGE KABINENNUTZLAST

ALLOWABLE CARGO LOAD

909A27 ZULAESSIGE FRACHTNUTZLAST

ALLOWABLE DETERIORATION LIMIT

* 4910 ZULAESSIGE QUALITAETSMINDERUNG

ALLOWABLE ENGINE OPERATING TIME

900A13 ZULAESSIGE TRIEBWERKBETRIEBSZEIT

ALLOWANCE

* 0368 AUSSTATTUNG

* 0369 AUSSTATTUNGSOLL

ALLOWANCE APPENDIX PAGE (AAP)

3186 ---> ALLOWANCE LIST APPENDIX PAGE

ALLOWANCE DATE

3187 AUSSTATTUNGSdatum

ALLOWANCE DOCUMENTS

4216 AUSSTATTUNGSGRUNDLAGEN

ALLOWANCE EQUIPAGE LIST (AEL)

3188 AUSSTATTUNGSListe FUER
NICHTVERBRAUCHSGUETER

ALLOWANCE FOR ANTICIPATED STOCK LOSSES

* 4911 ZULAESSIGER SCHWUND

ALLOWANCE LIST

* 6208 AUSSTATTUNGSListe

ALLOWANCE LIST APPENDIX PAGE

3189 AUSSTATTUNGSANLAGENBLATT

ALLOWANCE PARTS LIST (APL)

* 4912 AUSSTATTUNGSOLLListe

ALPHABETIC INDEX OF NAMES

3821 ALPHABETISCHES VERZEICHNIS DER
VERSORGUNGSARTIKELNamen2994 ALPHABETISCHES VERZEICHNIS VON
BENENNUNGEN

ALTERATION (REAL PROPERTY FACILITY)

* 4913 UMBAUMASSNAHME (LIEGENSCHAFTEN)

ALTERNATE BULK STORAGE FACILITY

2042 AUSWEICHLAGER FUER
MENGENVERBRAUCHSGUETER
2043 AUSWEICHTANKLAGER

ALTERNATE COMPONENT

2267 AUSWEICHAUTEIL

2266 AUSWEICHTeil

ALTERNATE EQUIPMENT

* 4914 ERSATZGERAET (REDUNDANT)

ALTERNATE ITEM

2289 AUSWEICHArtIKEL

AMMO-MINUS

* 2269 MUNITIONSBESTAND UNTER 50% DES
SOLLBESTANDES

AMMO-PLUS

* 2270 MUNITIONSBESTAND UEBER 50% DES
SOLLBESTANDES

AMMO ZERO

* 2271 MUNITIONSBESTAND NULL

AMMUNITION (AMMO)

* 4459 MUNITION (MUN) (ZDV 65/351, 1974)

AMMUNITION AND TOXIC MATERIAL OPEN SPACE

* 0371 FREILAGERPLATZ FUER MUNITION UND
GIFTIGES MATERIAL

AMMUNITION ATTRITION RATE

1581 MUNITIONSAUSFALL- UND VERBRAUCHSQUOTE

AMMUNITION AVAILABLE SUPPLY RATE

* 0373 MUNITIONSNACHSCHUBVERFUEGUNGSQUOTE

AMMUNITION DAY OF SUPPLY

* 1582 * MUNITIONSSATZ (MAS)

AMMUNITION IDENTIFICATION CODE (AIC)

* 1583 MUNITIONSERKENNUNGSKODE

AMMUNITION IDENTIFICATION MARK

0538 MUNITIONSKENnzeichen

AMMUNITION IGL00

2272 ERDEINGEDECKTES MUNITIONSLAGERHAUS

AMMUNITION REPORT

0376 MUNITIONSMELDUNG

AMMUNITION REQUEST

0377 * MUNITIONSANFORDERUNG

AMMUNITION REQUIRED SUPPLY RATE

* 0378 MUNITIONSNACHSCHUBBEDARFSQUOTE

AMMUNITION REQUISITION

* 0379 * MUNITIONSANFORDERUNG

AMMUNITION STATUS REPORT

2508 MUNITIONSZUSTANDSMELDUNG

AMMUNITION STOCK STATUS REPORT

* 0380 * MUNITIONSBESTANDSMELDUNG

AMMUNITION SUPPLY INSTALLATION

* 4916 MUNITIONSNACHSCHUBEINRICHTUNG

AMMUNITION SUPPLY POINT (ASP)

* 1584 MUNITIONSVERSORGUNGSUNKT (VPMUN)

AMMUNITION SURVEILLANCE

4463 MUNITIONSUEBERWACHUNG

AMMUNITION TRANSFER ORDER

* 0382 MUNITIONSUEBERWEISUNGSaufTRAG

AMMUNITION TRANSFER REQUEST

* 0383 MUNITIONSUEBERWEISUNGSANTRAG

AMPHIBIOUS BEACH CRAFT

2044 AMPHIBISCHES LANDUNGSFAHRZEUG

AMPHIBIOUS LIFT

* 4847 AMPHIBISCHE LADEKAPAZITAET

ANCILLARY ITEM

* 6206 ZUSATZTEIL

ANNEX TO TABLE OF ALLOWANCES

6464 ANLAGENBLATT AAN

4194 ANLAGENBLATT AUSSTATTUNGSANWEISUNG

ANNUAL ACQUISITION PROGRAM

4367 JAHRESPROGRAMM BESCHAFFUNG

ANNUAL DEVELOPMENT PROGRAM (ADP)

4369 JAHRESPROGRAMM ENTWICKLUNG

ANNUAL PROCUREMENT PROGRAM (APP)

4368 JAHRESPROGRAMM BESCHAFFUNG

ANNUAL SUPPLY INSPECTION (ASD)

3190 JAEHRLICHE MATERIALBESTANDSPRUEFUNG

ANORS (ANTICIPATED NOT OPERATIONALLY READY SUPPLY)

* 4918 = ANORS

ANTICIPATED LEVEL OF SUPPLY

1896 GESCHAETZTES BEVORRATUNGSSOLL

ANTICIPATED REQUIREMENT

1897 GESCHAETZTER BEDARF

APPLICABILITY CODE

2273 ANWENDBARKEITSKODE

2274 ZUORDNUNGSKODE

APPLICABILITY KEY (FIG)

2275 ZUORDNUNGSZEICHEN

APPLICABILITY KEY INDEX (FIG)

2276 ZUORDNUNGSTABELLE

APPLIED, REAPPLIED, AND ALLOCATED ASSETS

* 4920 GESAMTBESTAND PLUS LIEFERERWARTUNG

APPRECIATED VALUE

4824 ZUSTANDSWERT

APPROPRIATED FUNDS

2998 BEWILLIGTE HAUSHALTSMITTEL

2999 BEWILLIGTE MITTEL

APPROPRIATION

* 3958 HAUSHALTSMITTELBEWILLIGUNG

* 3959 MITTELBEWILLIGUNG

APPROVAL FOR CONSTRUCTION

4319 FREIGABE ZUM BAU

APPROVAL FOR DEPLOYMENT

* 4921 EINFUEHRUNGSGENEHMIGUNG (EFG)

* 4922 INBETRIEBNAHME

APPROVAL FOR SERVICE USE

* 4289 ERKLAERUNG DER TRUPPENVERWENDBARKEIT

APPROVAL OF DESIGN

4331 GENEHMIGUNG DER KONSTRUKTION

APPROVAL PLATE

5829 ZULASSUNGSSCHILD (CONTAINER)

APPROVAL REFERENCE

5830 ZULASSUNGSBEZEICHNUNG (CONTAINER)

APPROVED FORCE RETENTION STOCK (AFRS)

* 5014 UEBERBRUECKUNGSVORRAT

APPROVED ITEM NAME

* 3822 GENEHMIGTER NAME

ARISINGS

* 3960 UEBERSCHUESSIGES MATERIAL

ARISINGS (NAMMA)

* 3961 VERWENDBARE RESTBESTAENDE

ARMAMENT WORKSHOP (UK)

* 0112 WAFFENWERKSTATT

ARMS TRANSFER

* 3962 RUESTUNGSHILFE

* 3963 WAFFENHILFE

ARMY BASE

* 0113 VERSORGUNGSBASIS DES HEERES

ARMY DEPOT (US)

* 3823 HEERESDEPOT

ARMY EQUIPMENT AND AMMUNITION SUPPLY REPORT

2509 MELDUNG UEBER GERAET UND VORRAT AN MUNITION IM HEER

ARMY EQUIPMENT AND SUPPLY STATUS

2277 AUSRUESTUNGS- UND VERSORGUNGSSTAND DES HEERES

ARMY EXCHANGE (PX)

6470 MARKETENDEREI

ARMY INSTALLATION LOGISTICS (US)

3611 LOGISTIK DER BODENSTAENDIGEN HEERESEINRICHTUNGEN

ARMY IN THE FIELD LOGISTICS (US)

* 3610 LOGISTIK DES FELDEERES

ARMY LOGISTICS SYSTEM (ALS) (US)

* 3612 LOGISTISCHES SYSTEM DES HEERES

ARMY MASTER DATA FILE (AMD) (US)

* 2046 HEERESMATERIALGRUNDDATEI

ARMY WHOLESALE LOGISTICS (US)

* 2278 LOGISTIK AB HEERESDEPOT AUFWAERTS

ARMY WHOLESALE MATERIEL (US)

2510 WEHRMATERIAL IN HEERESDEPOTS

ARTICLE

0015 ARTIKEL

1585 ERZEUGNIS

0016 GEGENSTAND

0017 VERSORGUNGSARTIKEL IVA. VERSART (SPEZIFISCH)

ASSEMBLAGE

* 2279 FUNKTIONSBEZOGENE GERAETZUSAMMENSTELLUNG

ASSEMBLY

* 0384 * BAUGRUPPE

* 1588 MONTAGE
 * 0385 ZUSAMMENBAU
 * 0386 ZUSAMMENSTELLUNG

ASSEMBLY AND SERVICE AREA
 * 0388 MONTAGE- UND WARTUNGSBEREICH

ASSEMBLY AREA
 * 0389 MONTAGEBEREICH

ASSEMBLY DEPOT
 * 0115 MONTAGEDEPOT

ASSEMBLY ORDER
 * 5018 ANWEISUNG ZUR ZUSAMMENSTELLUNG VON BEZUGS EINHEITEN
 * 5017 MONTAGEBEFEHL

ASSET BALANCE
 * 3613 BUCHBESTAND

ASSET DATA
 * 2280 BESTANDSDATEN

ASSET USE CHARGE
 * 4732 MITBENUTZUNGSGBUEHR

ASSIGNED AIRCRAFT (US)
 * 4397 LUFTFAHRZEUGBUCHBESTAND

ASSISTANT CHIEF OF STAFF, A4, LOGISTICS
 * 2051 A4 / DER ==

ASSISTANT CHIEF OF STAFF, G4, LOGISTICS
 * 2050 G4 / DER ==

ASSOCIATED EQUIPMENT
 * 0539 ZUGEHOEERIGE AUSRUESTUNG
 * 0540 ZUGEHOEERIGE AUSSTATTUNG

ATTACHMENT
 * 0391 * ZUSATZTEIL

ATTACK CARGO SHIP
 * 5019 MATERIALTRANSPORTER ZUR UNTERSTUETZUNG AMPHIBISCHER OPERATIONEN

ATTRACTIVE ITEM
 * 3192 DIEBSTAHLGEFAEHRDETER ARTIKEL
 * 3193 DIEBSTAHLGEFAEHRDETER VERSORGUNGSARTIKEL
 * 3194 SCHUTZWUERDIGER ARTIKEL
 * 3195 SCHUTZWUERDIGER VERSORGUNGSARTIKEL

ATTRITION
 * 1590 ABNUTZUNG
 * 0392 AUSFALL
 * 1599 VERBRAUCH (/*)
 * 1591 VERSCHLEISS

ATTRITION RATE
 * 0393 AUSFALLQUOTE (ZDV 65/361, 1974)

ATTRITION RESERVE (AIR FORCE)
 * 4924 * VERSCHLEISSRESERVE

AUDIT OF CONFIGURATION
 * 5020 BAUZUSTANDSUEBERPRUEFUNG

AUTHORITY FOR ISSUE
 * 1218 AUSGABEERMAECHTIGUNG
 * 1217 AUSGABEGENEHMIGUNG
 * 1220 AUSLIEFERUNGSERMAECHTIGUNG
 * 1219 AUSLIEFERUNGSGENEHMIGUNG

AUTHORIZATION CODE
 * 1222 ANFORDERUNGSKODE
 * 1221 RUECKLIEFERUNGSKODE
 * 1223 ZUWEISUNGSBERECHTIGUNG

AUTHORIZED ACQUISITION OBJECTIVE (AAO)
 * 3964 BESCHAFFUNGSSOLL (/*)
 * 3965 GENEHMIGTES BESCHAFFUNGSZIEL

AUTHORIZED ALLOWANCE LIST (AAL)
 * 0394 * AAN (AUSSTATTUNGSANWEISUNG)
 * 0395 * AUSSTATTUNGSANWEISUNG (AAN)

AUTHORIZED ALLOWANCE OF EQUIPMENT
 * 1532 * AUSSTATTUNGSSOLL (GERAET) (NICHTVERBRAUCHSGUETER)

AUTHORIZED ALLOWANCE OF SUPPLIES
 * 0542 * AUSSTATTUNGSSOLL (VERSORGUNGSQUETER)

AUTHORIZED EQUIPMENT
 * 2282 ZUSTEHENDE AUSRUESTUNG
 * 2281 ZUSTEHENDES GERAET

AUTHORIZED ITEM
 * 3966 GENEHMIGTER ARTIKEL
 * 3967 * VERSORGUNGSARTIKEL (VA, VERSART)

AUTHORIZED PARTS LIST
 * 5022 BEVORRATUNGSSOLLISTE

AUTHORIZED PEACETIME STRENGTH
 * 3968 FRIEDENSOLLSTAERKE

AUTHORIZED RECIPIENT
 * 3000 EMPFANGSBERECHTIGTER

AUTHORIZED RETENTION STOCK
 * 0899 GENEHMIGTER UEBERSOLLBESTAND

AUTHORIZED STOCKAGE LIST (ASL)
 * 2052 BEVORRATUNGSSOLLISTE

AUTHORIZED STOCKAGE QUANTITY
 * 4733 BEVORRATUNGSSOLL

AUTHORIZED SUPPLY RATE
 * 2283 FESTGELEGTE VERSORGNUNGSRATE

AUTHORIZED WARTIME STRENGTH
 * 3969 KRIEGSSOLLSTAERKE

AUTODIN
 * 3001 AUTODIN (AUTOMATISCHES DIGITALNETZ)

AUTOMATED DATA SYSTEM (ADS)
 * 2285 AUTOMATISIERTES DATENVERARBEITUNGSSYSTEM

AUTOMATIC DATA PROCESSING SYSTEM (ADPS)
 * 2286 AUTOMATISCHE DATENVERARBEITUNGSANLAGE

AUTOMATIC DATA SYSTEM (ADS)
 * 2287 AUTOMATISCHES DATENVERARBEITUNGSSYSTEM

AUTOMATIC DIGITAL NETWORK (AUTODIN)
 * 3007 AUTODIN (AUTOMATISCHES DIGITALNETZ)

AUTOMATIC MAINTENANCE PRODUCTION COMPRESSION
 * 5023 BESCHLEUNIGTE INSTANDSETZUNG

AUTOMATIC RELEASE DATE FOR EXCESS MATERIEL
 * 5024 FREIGABE ZUR VERWERTUNG

AUTOMATIC RESUPPLY
 * 5025 AUTOMATISCHE BESTANDSAUFFUELLUNG

AUTOMATIC RESUPPLY LOGISTIC SYSTEM (ARLS)
 * 5026 AUTOMATISCHES MATERIALBEWIRTSCHAFTUNGSSYSTEM

AUTOMATIC RETURN ITEM
 * 3970 RUECKGABEPFLICHTIGER ARTIKEL
 * 3971 RUECKGABEPFLICHTIGER VERSORGUNGSARTIKEL

AUTOMATIC SUPPLY
 * 1224 AUTOMATISCHER NACHSCHUB
 * 1225 AUTOMATISCHE VERSORGNUNG

AUTOMATIC TAKE-UP
 * 5027 AUTOMATISCHE VEREINNAHMUNG

AUTOMATIC TEST EQUIPMENT (ATE)
900A28 AUTOMATISCHES PRUEFGERAET

AUTOMATIC TESTING
* 5029 AUTOMATISCHE FEHLERSUCHE

AUTOMATIC TEST SYSTEM (ATS)
* 5028 AUTOMATISCHES PRUEFSYSTEM

AUXILIARY EQUIPMENT
* 0545 HILFSAUSRUESTUNG
* 0546 HILFSAUSSTATTUNG
* 0544 HILFSGERAET
* 0548 * ZUSATZAUSRUESTUNG
* 0549 ZUSATZAUSSTATTUNG
* 0547 ZUSATZGERAET

AUXILIARY ITEM
* 0550 ZUSATZARTIKEL
1593 ZUSATZVERSORGUNGSARTIKEL

AVAILABILITY NOTICE
3972 ==> NOTICE OF AVAILABILITY (NOA)

AVAILABLE PAYLOAD
* 5030 VERFUEGBARE NUTZLAST

AVAILABLE STOCK
4570 VERFUEGBARER BESTAND

AVAILABLE SUPPLY RATE (ASR)
* 1594 NACHSCHUBVERFUEGUNGSSQUOTE (MUNITION
(ZDV 65/351))

AVERAGE CONSUMPTION RATE
* 0402 DURCHSCHNITTsverbrauchsQUOTE

AVERAGE LEVEL OF SUPPLY
* 1226 DURCHSCHNITTLICHES BEVORRATUNGSSOLL

AVERAGE LOAD
2512 NORMALES PACKGUT
2511 NORMAL ZU VERPACKENDES MATERIAL

AVERAGE ORDER SIZE
* 1227 DURCHSCHNITTLICHER AUFTRAGSUMFANG

AVERAGE OUTGOING QUALITY LIMIT (AOQL)
800A28 GROSSESTER DURCHSCHLUFF

AVIONICS TEST SET
* 5031 AVIONIKPRUEFGERAET

AWARD OF CONTRACT
* 1229 ZUSCHLAGSERTEILUNG

BACHELOR ITEM
* 5032 HERSTELLERGEBUNDENER ARTIKEL
* 5033 HERSTELLERGEBUNDENER
VERSORGUNGSARTIKEL
* 2053 NICHTAUSTAUSCHBARER ARTIKEL

BACKFITTING
* 5034 NACHRUESTUNG

BACKLOADING
* 6210 RUECKTRANSPORT

BACKLOG
* 5035 ARBEITSRUECKSTAND
* 5036 AUFTRAGSUEBERPHANG
* 5037 RUECKSTAND

BACK ORDER (BO)
* 1595 * LIEFERVERPFLICHTUNG (LV)

BACK ORDER RECONCILIATION REQUEST
* 1231 FORDERUNG AUF ABGLEICH DER
LIEFERVERPFLICHTUNG/LIEFERERWARTUNG
* 1232 LIEFERVERPFLICHTUNG/LIEFERERWARTUNG-
ABGLEICHFORDERUNG

BACK ORDER RECONCILIATION RESPONSE
* 1233 ANTWORT AUF LV/LE-ABGLEICHFORDERUNG

BACK ORDER RELEASE
* 1234 ERFUELLUNG EINER LIEFERVERPFLICHTUNG

BACK-ORDER, YO
1886 LIEFERVERPFLICHTUNG /ALS = BUCHEN

BACKUP LEVEL
2286 RESERVEBEVORRATUNGSSOLL

BACKUP REQUIREMENT
2289 RESERVEBEVORRATUNGSFORDERUNG

BACKUP SPARE PARTS
2290 RESERVEVERSATZTEILE

BACKWARD LOADING
* 3975 KAPAZITAETSAUSGLEICH

BAILMENT PROPERTY
900A28 TREUHAENDERISCH UEBERLASSENES
MATERIAL

BALANCE CARD
2291 BESTANDSKARTEIKARTE

BALANCED STOCK
* 0714 AUSGEWGENER BESTAND
* 0715 AUSGEWGENER VORRAT

BALANCED SUPPLY
* 1236 AUSGEWGENE VERSORGUNGSPLAGE

BALANCE ON HAND
4365 IST

BALANCE SHEET AUDIT
* 3976 BILANZPRUEFUNG
* 3977 BUCHPRUEFUNG

BANKED WORKLOAD
* 5038 BEKANNTER NICHT VERPLANTER
ARBEITSANFALL

BARRIER MATERIAL
* 0716 SPERRSCHICHTMATERIAL (VERPACKUNG)

BASE
* 0117 STUETZPUNKT

BASE AREA
* 0119 BASISBEREICH

BASE DEPOT
* 0122 BASISDEPOT

BASE DEVELOPMENT
* 0123 AUSBAU EINER BASIS
* 0124 EINRICHTUNG EINER BASIS

BASE ITEM
* 5039 VERSORGUNGSARTIKEL IN
GRUNDAUSFUEHRUNG

BASE LINE
* 2296 GRUNDDATEN
* 2295 GRUNDZUSTAND

BASILINE COMPARISON SYSTEM (BCS)
* 5962 VERGLEICHSSYSTEM FUER NEUENTWICKLUNG

BASILINE CONFIGURATION (US)
* 2054 AUSGANGSBAUZUSTAND
* 2055 GRUNDKONFIGURATION

BASILINE COST ESTIMATE (BCE)
* 5832 KOSTENVORANSCHLAG (EBMAT)

BASILINE DOCUMENT
2297 KONSTRUKTIONSSTANDURKUNDE

BASILINE MANAGEMENT
* 5040 BAUZUSTANDSMANAGEMENT

BASE MAINTENANCE
1996 MATERIALERHALTUNG DURCH DEN
FLIEGERHORST

8 BASE - BIN

BASE PERIOD
* 2284 BEZUGSZEITRAUM

BASE REPAIR
1587 ==> DEPOT REPAIR

BASE RESERVE
* 0127 BASISVORRAT

BASE SECTION
* 0128 BASISSEKTION (DER VERBINDUNGSZONE)

BASE SUPPLY
1598 NACHSCHUB (AUF EINEM FLIEGERHORST)
3454 NACHSCHUBEINHEIT (AUF EINEM FLIEGERHORST)

BASE SUPPLY PROPERTY ACCOUNTING BRANCH
1599 MATERIALNACHWEISFUEHRENDE STELLE (F. DIE VERSORGUNG AUF E. FLIEGERHORST)

BASIC ALLOWANCE
2298 GRUNDAUSSTATTUNG (GDAUSSTG)

BASIC DATA FILE
3197 GRUNDDATEI

BASIC END ITEM
* 5041 * GERAET

BASIC EQUIPMENT ALLOWANCE
4344 GRUNDAUSRUESTUNG (GDAUSR)

BASIC ISSUE ITEM
* 1600 ZUBEHOERAUSSTATTUNGSTEIL

BASIC ISSUE LIST ITEM (BILL)
3978 ==> BASIC ISSUE ITEM

BASIC ITEM
* 2300 VERSORGUNGSARTIKEL IN GRUNDAUSFUEHRUNG

BASIC ITEM FEATURES
3008 CHARAKTERISTISCHE GRUNDMERKMALE VON ARTIKELN
3009 CHARAKTERISTISCHE GRUNDMERKMALE VON TEILEN
3010 CHARAKTERISTISCHE GRUNDMERKMALE VON VERSORGUNGSARTIKELN

BASIC LOAD
* 0403 * GRUNDBELADUNG

BASIC MATERIAL DATA
2301 MATERIALGRUNDLAGEN

BASIC NAME
* 0130 GRUNDNAME (MATERIALNOMENKLATUR)

BASIC NAME MODIFIER
* 4734 BESTIMMUNGSWORT ZUM GRUNDNAMEN

BASIC ORDERING AGREEMENT
* 5963 AUFTRAGSVEREINBARUNG

BASIC RATION
* 5383 VERPFLEGUNGSMINDESTSAZ

BASIC SUPPLY PROCEDURE
1238 GRUNDLEGENDES NACHSCHUBVERFAHREN
1239 GRUNDLEGENDES VERSORGUNGSVERFAHREN

BASIC WEIGHT
3012 HANDELSGEWICHT

BASIS OF ISSUE (BOI)
* 5042 AUSSTATTUNGSSOLL

BASIS-OF-ISSUE PLAN (BOIP)
* 5833 PLANUNGSDOKUMENT AUSSTATTUNGSSOLL

BATCH
900A23 LOS

BATCH QUANTITY (BQ)
900A27 LOSGROESSE

BATTLE DAMAGE REPAIR
* 4826 GEFECHTSSCHADENINSTANDSETZUNG

BATTLEFIELD RECOVERY
* 5043 BERGUNG VON MATERIAL AUF DEM GEFECHTSFELD

BATTLE RESERVES
* 0131 * STREITKRAFTVORRAT

BAY
* 3930 LAGERABSCHNITT

BAY SERVICING (UK)
1899 WARTUNG UND PFLEGE IN DER HALLE

B/C PRIMARY LEVEL (NAMMA)
3974 INNEN-VERPACKUNGSSTUFE B/AUSSEN-VERPACKUNGSSTUFE C

BEACH CAPACITY
* 2057 ANLANDEKAPAZITAET EINES STRANDES (PRO TAG)

BEACH DUMP (US)
* 2060 STRANDNAEHER LAGERPLATZ
* 2058 STRANDVERSORGUNGPUNKT

BEACH ORGANIZATION
* 5044 STRANDORGANISATION

BEACH RESERVE
* 0132 STRANDVORRAT

BEACH SUPPORT AREA
* 2302 KUESTENUNTERSTUETZUNGSBEREICH

BEFORE-FLIGHT INSPECTION
* 4648 VORFLUGINSPEKTION

BENCH CHECK
* 5045 WERKSTATTPRUEFUNG

BENCH ITEMS
* 5046 ANSCHAUNUNGSMATERIAL

BENCH SET
* 5047 PRUEFBANK

BENCH STOCK
* 0890 HANDVORRAT

BENCH TEST
* 5048 PRUEFSTANDVERSUCH
900A28 WERKSTATTPRUEFUNG

BEST TECHNICAL APPROACH (BTA)
* 3014 OPTIMALER TECHNISCHER LOESUNGSANSATZ

BID EVALUATION
3981 ANGEBOTSAUSWERTUNG

BID SOLICITATION
* 5835 AUFFORDERUNG ZUR ANGEBOTSABGABE

BILLING
* 3985 FAKTURIERUNG
* 3987 INRECHNUNGSSTELLEN /DAS == RECHNUNGSLEGUNG
* 3986

BILL OF LADING (BL)
* 5049 FRACHTBRIEF

BILL OF MATERIALS
* 0850 STUECKLISTE

BILL OF SALE
* 3983 KAUFURKUNDE
* 3984 KAUFVERTRAG

BIN
900A15 LAGERFACH

BIN AND BOX PALLET-TYPE STORAGE
2061 LAGERUNG IN FAECHERN UND BOXPALETTEN

BIN ARRANGEMENT
2303 LAGERFACHANORDNUNG

BIN CARD
 * 900A14 LAGERFACHKARTE

BINDING
 * 5050 PALETIERUNG

BIN ROW
 900A14 LAGERFACHREIHE

BIN STORAGE
 * 5745 FACHLAGERUNG

BIN SUBDIVISION
 900A14 LAGERFACHUNTERTEILUNG

BIOLOGICAL AGENT
 * 0404 BIOLOGISCHER KAMPFSTOFF

BITS AND PIECES
 * 0406 * KLEINTEILE

BLANK AMMUNITION
 * 0407 MANOEVERMUNITION
 * 0408 SALUTMUNITION

BLANKET CASE
 2304 RAHMENVERTRAG

BLANKET DEPOT REPAIR CASE
 2305 RAHMENVERTRAG FUER
 DEPOTINSTANDSETZUNG

BLANKET ORDER CASE (FMS)
 * 3988 VERTRAG OHNE FESTGELEGTE
 LEISTUNGSUMFANG

BLANKET ORDER SALES CASE
 4738 ABRUFVERTRAG (FMS-VERTRAG)

BLANKET PUBLICATION CASE
 2306 RAHMENVERTRAG FUER DRUCKVORSCHRIFTEN

BLANKET PURCHASE AGREEMENT
 * 5837 RAHMENVEREINBARUNG

BLOCKING
 * 2515 * BLOCKEN /DAS = *(VERLADEN)*

BLOCKING AND CHOCKING
 * 4649 VERKELEN UND VERBLOCKEN /DAS =

BLOCK SHIPMENT
 * 5052 VERSAND IN VERSORGUNGSPAKETEN

BLOCK STOWAGE LOADING
 * 4650 BELADEN NACH BESTIMMUNGSORT
 * 4651 BLOCKSTAUUNG *(MARINE)*

BLUEPRINTLESS PART
 1070 * OZ-TEIL *(OZ = OHNE ZEICHNUNG)*

BLUEPRINT PART
 1071 * ZEICHNUNGSTEIL

BOARD OF AWARDS
 * 5186 VERGABEAUSSCHUSS

BOMB
 * 0409 BOMBE *(OBERBEGRIFF)*

BONDED STORAGE
 * 6211 ZOLLVERSCHLUSS /UNTER = BEFINDLICHES
 LAGER

BONDED STORE
 * 6212 LAGER FUER UEBERNOMMENES MATERIAL

BOUGHT-OUT ITEM
 3989 LETZTMALIG BESCHAFFTER ARTIKEL
 3990 LETZTMALIG BESCHAFFTER
 VERSORGUNGSARTIKEL
 3016 ZULIEFERARTIKEL
 3017 ZULIEFERTEIL
 3018 ZULIEFERVERSORGUNGSARTIKEL

BOUND FIBERS
 2518 GEBUNDENE FASERN

BOX PALLET
 * 5054 BOXPALETTE *(DIN 15145, 1977)*

BOX PALLET-TYPE STORAGE
 2062 LAGERUNG IN BOXPALETEN

BOX-TYPE VAN BODY
 4379 KOFFERAUFBAU

BRACE
 900A16 STREBE

BRACING
 * 2520 VERSTREBEN /DAS =
 * 2521 VERSTREBUNG

BRANCH DEPOT
 * 1602 * SPEZIALDEPOT

BRASS BOARD CONFIGURATION
 * 3615 BETRIEBSMODELL

BREAD BOARD CONFIGURATION
 * 3616 LABORMODELL

BREAKAGE ALLOWANCE
 0551 ZULAESSIGE BRUCHABSCHREIBUNG

BREAK-BULK CARGO
 * 5055 STUECKGUT

BREAK-BULK POINT
 * 5056 STUECKGUTUMSCHLAGSTELLE

BREAKDOWN
 1901 AUFGLIEDERUNG
 1900 AUSFALL
 1902 ZUSAMMENBRUCH

BREAK-EVEN ANALYSIS
 * 5839 BREAK-EVEN-ANALYSE
 * 5840 NUTZSCHWELLENANALYSE

BREAK-EVEN POINT (BEP)
 * 3992 GEWINNSCHWELLE
 * 3991 KOSTENDECKUNGSPUNKT
 * 3993 NUTZSCHWELLE
 * 3994 RENTABILITAETSSCHWELLE

BREAKING STRENGTH
 900A34 BRUCHFESTIGKEIT

BREAKOUT TANKAGE
 * 5057 ZWISCHENLAGERUNG IN TANKS

B-RESTRICTED LEVEL (NAMMA)
 3973 VERPACKUNGSSTUFE B

BROKEN STOWAGE
 * 6213 STAUFERLUST

BROKERAGE
 * 4738 MAKLERTAETIGKEIT

BROKERAGE OPERATION
 3995 MAKLERTAETIGKEIT

BUDGETING
 * 3021 HAUSHALTSMITTELPLANUNG

BUFFER INVENTORY
 5841 PUFFERBESTAND

BUFFER STOCK
 * 2307 PUFFERVORRAT

BUILDER'S TRIAL
 910A33 WERTFPROBEFAHRT *(DMD 411/1)*

BUILT-IN TEST EQUIPMENT (BITE)
 * 5842 EIGENPRUEFEINRICHTUNG

BULK CARGO
 * 5058 MASSENGUT
 * 5059 SCHUETTIGUT

BULK CARRIER
 * 5169 MASSENGUTFRACHTER

BULK EXPENDABLE ITEM

2309 MENGENVERBRAUCHSGUT

BULK FREIGHT

* 5060 MASSENGUT

BULK FUEL

1603 LOSER KRAFTSTOFF

BULK FUEL INSTALLATION (BF)

2308 GROSSTANKLAGER

BULK FUEL SUPPLY

1604 VERSORGUNG MIT LOSEM KRAFTSTOFF

BULKHEAD-TO-BULKHEAD INVENTORY (US NAVY)

3198 ABTEILUNGSBEZOGENE BESTANDSZAHLUNG

BULK ITEM

* 5061 MASSENARTIKEL

BULK MATERIAL

* 0719 * HALBZEUG
* 1605 MASSENGUT

BULK PETROLEUM CONVERSION KIT

* 1607 RUESTSATZ FUER TRANSPORT LOSER
BETRIEBSSTOFFE

BULK PETROLEUM PRODUCTS

* 4652 LOSE BETRIEBSSTOFFE

BULK PRODUCTS

2063 MASSENGUETER

BULK REDUCTION

* 2064 GEBINDEFUELLUNG

BULK REDUCTION INSTALLATION

2065 GEBINDEFUELLANLAGE

BULK REDUCTION POINT

2066 GEBINDEFUELLSTELLE

BULK SETTLEMENT

* 6214 SAMMELABWICKLUNG *(VON VERTRAEGEN)*

BULK STORAGE

900A15 LAGERUNG IN GROSSEN MENGEN

BULK SUPPLIES

* 1074 * MENGENVERBRAUCHSGUETER *(MVG)*
* 1075 VERSORGUNG MIT
MENGENVERBRAUCHSGUETERN

BULK TRANSFER

2067 MASSENGUTUMSCHLAG

BUY-OUT

3997 ENDBESCHAFFUNG
3998 LETZTMALIGE BESCHAFFUNG

CAGED STORAGE

* 2068 ABGESICHERTER LAGERORT

CALCULATED MAINTENANCE DEMAND RATE

* 5965 ERRECHNETE MATERIALERHALTUNGS-
BEDARFSQUOTE

CALENDAR LIFE

* 5062 LEBENSDAUER IN KALENDERZEIT

CALIBRATION

* 5063 * EICHUNG *(NUR DURCH EICHAEMTER)*
903A36 KALIBRIEREN /DAS =
906A16 KALIBRIERUNG
* 4372 KALIBRIERWESEN

CALIBRATION CHAIN

* 4740 KALIBRIERKETTE

CALIBRATION CYCLE

* 5064 KALIBRIERINTERVALL

CALIBRATION INTERVAL

4371 KALIBRIERINTERVALL

CALIBRATION LABORATORY

* 5065 KALIBRIERLABOR

CALIBRATION LOOP

* 2522 KALIBRIERBRUNDE
* 2523 KALIBRIERTOUR

CALIBRATION REQUIREMENTS SURVEY

4370 KALIBRIERBEDARFSUEBERSICHT

CALL FOR REPAIR (CFR) (NAMS)

* 2524 AUFTRAG FUER BEDARFSINSTANDSETZUNG

CALL-TYPE CONTRACT

* 5066 ABRUFVERTRAG

CANADIAN MUTUAL ASSISTANCE (CMA)

2525 GEGENSEITIGE UNTERSTUETZUNG MIT DEN
KANADISCHEN STREITKRAEFTE

CANCELLATION

* 1903 ANNULLIERUNG
906A13 STORNIERUNG
906A13 STREICHUNG

CANNIBALIZATION

* 1609 AUSSCHLACHTEN /DAS =
* 1610 GESTEUERTER AUSBAU *(*)*
(AUSSCHLACHTUNG)

CAPACITY LOAD (US NAVY)

* 2310 * KAMPFBELADUNG

CAPTIVE PART

* 5068 HERSTELLERGEBUNDENER ARTIKEL

CAPTURED MATERIAL

2311 BEUTEMATERIAL

CARD DECK

902A18 KARTENSATZ /LOCHKARTENTECHNIK

CARD-TYPE CODE

1242 KARTENARTKODE

CARE OF SUPPLIES IN STORAGE

3824 MATERIALERHALTUNG WAERHEND DER
LAGERUNG

CARETAKER STATUS

* 5072 STATUS EINER GERAETE-EINHEIT

CARGO CLASSIFICATION

* 5190 FRACHTKLASSIFIZIERUNG

CARGO OUTTURN MESSAGE

* 5191 LIEFERUNSTIMMIGKEITSANZEIGE
(SEETRANSPORT)

CARGO OUTTURN REPORT (COR)

* 5192 LIEFERUNSTIMMIGKEITSBERICHT /LUB/
(SEETRANSPORT)

CARGO SLING

* 5074 LASTENGESCHIRR

CARGO TIE-DOWN POINT

* 5194 LASCHPUNKT *(SCHIFF)*
* 5193 LASTENVERZURRPUNKT

CARLOAD SHIPMENT

* 1457 WAGGONLADUNG

CARRIER

* 5075 VERKEHRSTRAEGER

CARRIER SERVICE

* 5076 DIENSTLEISTUNG GWERBLICHER
VERKEHRSTRAEGER

CARRY-TO-CUSTOMER PRINCIPLE

4928 * ZUFUEHRUNGSPRINZIP

CASE
 * 2526 * BEHAELTNIS (DIN 55 405, 1970)
 * 2527 KASTEN
 * 2528 KISTE

CASE DESCRIPTION (FMS)
 * 4741 VERTRAGSKENNUNG

CASE DESIGNATOR
 2313 VERTRAGSNUMMER

CASE IDENTIFICATION
 2314 VERTRAGSNUMMER

CASE IDENTIFIER (FMS)
 * 4742 VERTRAGSNUMMER

CASE LINER
 * 2529 KISTENAUSKLEIDUNG
 * 2530 KISTENEINSATZ

CASE LOT QUANTITY
 * 5077 GEBINDE

CASE NUMBER
 * 2315 VERTRAGSNUMMER

CASH CREDIT
 * 2069 KASSENKREDIT

CASH WITH ACCEPTANCE (FMS)
 * 4743 ZAHLUNG BEI ANNAHME

CASUALTY
 * 4208 AUSFALL

CATALOG AGENT
 3201 ==> CATALOGING AGENT

CATALOG DATA
 3202 KATALOGDATEN

CATALOGING
 * 0134 KATALOGISIERUNG (KAT)
 * 0136 MATERIALKATALOGISIERUNG (MATKAT)

CATALOGING ACTIVITY
 2317 KATALOGISIERUNGSSTELLE

CATALOGING AGENT
 3203 KATALOGISIERUNGSBEAUFTRAGTER

CATALOGING FILE
 3028 KATALOGISIERUNGSDATENBESTAND

CATALOGING RESPONSIBILITY
 3029 KATALOGISIERUNGSSZUSTAENDIGKEIT

CATALOGING TOOL
 3030 KATALOGISIERUNGSHILFSMITTEL

CATALOG MANAGEMENT DATA SEGMENT
 3023 MANAGEMENTDATENSEGMENT

CATALOG OF MOBILIZATION AUGMENTATION ITEMS
 4458 MODELLKATALOG (MOK ID)

CATALOG OF PLANNING DESIGNATIONS
 4374 KATALOG MATERIALPLANUNGSBEGRIFFE

CATALOG OF STANDARD ITEMS
 4455 MODELLKATALOG (MOK II)

CATALOG SYSTEM
 3455 KATALOGISIERUNGSSYSTEM

CATASTROPHIC FAILURE
 * 5078 SCHLAGARTIGER TOTALAUSFALL

CATEGORY OF MATERIEL
 0893 ==> MATERIEL CATEGORY

CELL
 * 2532 STEGEINSATZ (VERPACKUNG)

CENTRAL ACQUISITION
 4619 ZENTRALE BESCHAFFUNG

CENTRAL CAP
 2533 MITTELAUSGUSSOEFFNUNG

CENTRAL CATALOGING AUTHORITY
 2318 ZENTRALE KATALOGISIERUNGSSTELLE

CENTRAL CATALOGING OFFICE (US)
 3033 NATIONALE KODIFIZIERUNGSBEHOERDE

CENTRALIZED ACQUISITION
 4620 ZENTRALE BESCHAFFUNG

CENTRALIZED FILE
 3034 ZENTRALE DATEI

CENTRALIZED ITEM
 * 0552 ZENTRAL ZU BESCHAFFENDER UND ZU BEWIRTSCHAFTENDER ARTIKEL

CENTRALIZED PROCUREMENT
 4621 ZENTRALE BESCHAFFUNG

CENTRALLY CONTROLLED MATERIEL
 * 5079 ZENTRAL GESTEUERTES WEHRMATERIAL

CENTRALLY MANAGED ITEM
 * 5080 ZENTRAL BEWIRTSCHAFTETER ARTIKEL
 * 5081 ZENTRAL BEWIRTSCHAFTETER VERSORGUNGSARTIKEL

CENTRALLY MANAGED PART
 * 5082 ZENTRAL BEWIRTSCHAFTETER ARTIKEL

CENTRALLY MANAGED STOCKS
 * 0894 ZENTRAL BEWIRTSCHAFTETE VORRAETE

CENTRALLY PROCURED ITEM
 * 5083 ZENTRAL BESCHAFFTER ARTIKEL
 * 5084 ZENTRAL BESCHAFFTER VERSORGUNGSARTIKEL

CENTRAL PROCUREMENT
 * 1243 * ZENTRALE BESCHAFFUNG

CENTRAL PROCUREMENT FUND
 * 1484 HAUSHALTSMITTEL FUER DIE BESCHAFFUNG

CENTRAL PURCHASE
 * 1244 * ZENTRALE BESCHAFFUNG

CENTRAL SUPPORT AREA
 2319 ZENTRALER UNTERSTUETZUNGSBEREICH

CENTRAL VOUCHER CONTROL SECTION
 900A13 ZENTRALE BELEGREGISTRATUR

CERTIFICATION LABEL
 * 3036 PRUEFFLAKETTE

CERTIFICATION OF FUNCTIONAL READINESS AND OPERATIONAL SAFETY
 4284 ERKLAERUNG DER FUNKTIONSBEREITSCHAFT UND BETRIEBSSICHERHEIT

CERTIFICATION OF TECHNICAL QUALIFICATION FOR ADOPTION
 4285 ERKLAERUNG DER TECHNISCHEN EINFUEHRUNGSREIFE

CERTIFIED ROUND CONCEPT
 5491 KONZEPT FUER WARTUNGSFREIE LANGZEITLAGERUNG

CERTIFIED WOODEN ROUND CONCEPT (CWRC)
 5492 KONZEPT FUER WARTUNGSFREIE LANGZEITLAGERUNG

CERTIFYING OFFICER
 * 5869 FESTSTELLUNGSBEFUGTER (RECHNUNGSWESEN)

CHAIN OF EVACUATION
 * 1904 ABSCHUBKETTE (NUR MATERIAL)
 * 4188 ABSCHUBWEG

CHAIN OF SUPPLY
 3826 NACHSCHUBKETTE
 3204 VERSORGUNGSKETTE

CHANGE CODE
1245 AENDERUNGSSCHLUESSEL

CHANGE NOTICE
3037 AENDERUNGSHINWEIS

CHANGE NOTICE CODE
* 2321 AENDERUNGSHINWEISKODE

CHANGE ORDER (CO)
* 5843 AENDERUNGSANORDNUNG (VERTRAG)

CHANNEL AIRLIFT
* 5085 LUFTRANSPORT IM ROUTENDIENST

CHANNEL TRAFFIC
* 5086 ROUTENDIENST

CHARACTERISTIC CODE (FIG)
2322 MERKMALKODE

CHARGE-OUT SHEET
900A15 ENTNAHMEBELEG

CHECKOUT
903A28 DURCHPRUEFUNG
902A28 FUNKTIONSPRUEFUNG

CHECK TEST
* 5037 KONTROLLPRUEFUNG

CHEMICAL AMMUNITION
* 0415 CHEMISCHE MUNITION

CHILL SPACE
* 2070 KUEHLRAUM

CHIPBOARD
* 2537 GRAUPAPPE
* 2538 SCHRENZ

CIRCULATION CONTROL
* 2323 VERKEHRSLLENKUNG

CIVILIAN RESOURCES
4929 * ZIVILE LEISTUNGEN

CIVILIAN SERVICE CLOTHING
4280 DIENSTKLEIDUNG

CIVILIAN SUPPLY
* 1613 VERSORGUNG DER ZIVILBEVOLKERUNG (IN GEBIETEN UNTER MILITAERVERWALTUNG)

CIVILIAN-TYPE ITEM
* 1615 HANDELSUEBLICHER ARTIKEL
* 1614 VERSORGUNGSARTIKEL (VA. VERSART) (HANDELSUEBLICHER ART)
* 0139 VERSORGUNGSARTIKEL MIT ZIVILER VERWENDUNGSMOEGELICHKEIT
* 0138 VERSORGUNGSARTIKEL ZIVILER ART

CIVIL RESOURCES
3917 ZIVILE WERK- UND SACHLEISTUNGEN

CLAIMANT
* 2324 ANFORDERUNGSBERECHTIGTER
* 2325 ANSPRUCHSTELLER

CLAIMANT STOCK
* 0895 FREMDLAGERBESTAND

CLAIM FOR REIMBURSEMENT
4001 ERSTATTUNGSANSPRUCH
4002 ERSTATTUNGSFORDERUNG

CLASS CODE NUMBER
* 0140 MATERIALKLASSENNUMMER

CLASSIFIABLE ASSEMBLY
3042 KLASSIFIZIERBARE BAUGRUPPE

CLASSIFICATION
* 0141 * KLASSIFIZIERUNG (VON VERSORGUNGSARTIKELN)

CLASSIFICATION RATING
* 5198 LADEKLASSE

CLASSIFIED CARGO
* 5199 VS-FRACHT

CLASSIFIED CONTRACT
* 1486 VS-BESTIMMUNGEN UNTERLIEGENDER VERTRAG

CLASSIFIED ITEM
* 3205 ARTIKEL MIT VS-CHARAKTER
* 3206 VERSORGUNGSARTIKEL MIT VS-CHARAKTER

CLASSIFY, TO
* 0143 ZUORDNEN /EINER MATERIALKLASSE --

CLASS MANAGER
* 5088 DISPONENT

CLASS OF SUPPLY
* 1818 * NACHSCHUBKLASSE

CLEAR ADDRESS
1458 KLARTEXTANSCHRIFT

CLEARANCE CAPACITY
* 2071 ABSCHUBKAPAZITAET (EINES HAFENS/ ANLANDESTRANDS)
* 6476 UMSCHLAGKAPAZITAET (EINES TERMINALS)

CREATED-FIBERBOARD BOX
* 5069 VOLLPAPPESCHACHEL MIT HOLZRAHMEN

CREATED-PLYWOOD BOX
* 5090 SPERRHOLZKISTE MIT HOLZRAHMEN

CLIMATIC KIT
2326 RUESTSATZ FUER EINSATZ UNTER BESONDEREN KLIMABEDINGUNGEN

CLINICAL ANALYSIS
* 5091 UNTERSUCHUNG ZUR TYPENBEREINIGUNG

CLOSED CASE (FMS)
-4005 ABGERECHNETER FMS-VERTRAG

CLOSED CONTRACT
* 5092 ABGERECHNETER VERTRAG
* 5093 BEIDSEITIG ERFUELLTER VERTRAG

CLOSED-LOOP SUPPORT SYSTEM
* 2327 GEREGLTES IN SICH GESCHLOSSENES VERSORGUNGSSYSTEM

CLOSED WAREHOUSE INVENTORY
1905 BESTANDSPRUEFUNG BEI GESCHLOSSENEM LAGER

CLOSING DATE
4008 SCHLUSSTERMIN

CLOTHING
4230 BEKLEIDUNG

CLOTHING EXCHANGE
3618 BEKLEIDUNGSTAUSCH

CLOTHING MAINTENANCE ALLOWANCE
* 3207 BEKLEIDUNGSZUSCHUSS

CLOTHING SALES STORE (CSS)
3619 KLEIDERKASSE

CLOTHING STORE
3620 BEKLEIDUNGSKAMMER
2328 KLEIDERKAMMER

CLOTH-REINFORCED BARRIER MATERIAL
2539 SPERRSCHICHTMATERIAL AUF GEWEBEBASIS

COASTAL INITIAL RESUPPLY
2329 ERSTE ANSCHLUSSVERSORGUNG UEBER DIE KUESTE

COCCOONING
* 5095 EINMOTTEN /DAS =

CO-DEVELOPMENT

* 4745 GEMEINSCHAFTSENTWICKLUNG

CODIFICATION* 0147 * KATALOGISIERUNG (KAT)
* 0148 * MATERIALKATALOGISIERUNG (MATKAT)**CODIFICATION AUTHORITY**

5747 KATALOGISIERUNGSBEHÖRDE

CODIFICATION TOOL

2330 KATALOGISIERUNGSHILFSMITTEL

COG CODE (COGNIZANCE CODE)

2540 ZUSTAENDIGKEITSKODE 1

COGNIZANCE

* 2331 ZUSTAENDIGKEIT

COGNIZANCE CODE (COG CODE)

2332 ZUSTAENDIGKEITSKODE

COGNIZANCE SYMBOL

2333 ZUSTAENDIGKEITSSYMBOL

COLD STORAGE

* 5096 KUEHLRAUMLAGERUNG

COLLABORATIVE PURCHASE

* 1488 GEMEINSAMER KAUF

COLLATERAL EQUIPMENT

* 5385 ZUSATZGERAET

COLLECTING AREA

* 1081 SAMMELRAUM

COLLECTING POINT

* 1082 SAMMELPUNKT

COLLECTING STATION

* 1084 SAMMELSTELLE

COLLECTION OF SALVAGE

* 1085 SAMMELN VON ALTMATERIAL /DAS =

COLLOQUIAL NAME

* 3044 GEBRAUCHSNAME

COLUMN

900A13 STAPELSAEULE

COMBAT ALLOWANCE OF CLOTHING AND INDIVIDUAL EQUIPMENT4373 KAMPAUSSTATTUNG BEKLEIDUNG UND
PERSOENLICHE AUSRUESTUNG**COMBAT CONSUMPTION RATE**

2334 GEFECHTSVERBRAUCHSQUOTE

COMBAT DAMAGE REPAIR

5200 GEFECHTSSCHADENBEHEBUNG

COMBAT DAY OF SUPPLY

* 4653 NACHSCHUBBEDARF FUER EINEN KAMPFTAG

COMBAT EFFICIENCY IMPROVEMENT

5970 KAMPFWERTSTEIGERUNG

COMBAT-ESSENTIAL

* 1617 EINSATZENTSCHEIDEND

* 3829 EINSATZWICHTIG

* 3828 KAMPFENTSCHEIDEND

COMBAT EXPENDABLE MATERIEL

5845 KAMPFSATZVERBRAUCHSGUETER (KSVG)

COMBAT LOAD

* 1623 KAMPFBELADUNG

COMBAT LOADING* 4054 VERLADUNG NACH
EINSATZGESICHTSPUNKTEN**COMBAT LOGISTICS**

2541 LOGISTIK IM VERTEIDIGUNGSFALL

COMBAT LOGISTIC SUPPORT2335 LOGISTISCHE UNTERSTUETZUNG IM
VERTEIDIGUNGSFALL**COMBAT LOGISTIC SUPPORT PLAN**2336 PLAN FUER DIE LOGISTISCHE
UNTERSTUETZUNG IM VERTEIDIGUNGSFALL**COMBAT LOGISTIC SUPPORT SYSTEM**2337 LOGISTISCHES UNTERSTUETZUNGSSYSTEM
FUER DEN VERTEIDIGUNGSFALL**COMBAT LOSS**

* 5897 GEFECHTSVERLUSTE (MATERIAL)

COMBAT MAINTENANCE STOCKS

* 0148 OPERATIVER VORRAT

COMBAT MATERIEL

* 0418 GEFECHTSMATERIAL

COMBAT MUNITIONS

* 0419 GEFECHTSMATERIAL

COMBAT READINESS

* 4830 * EINSATZBEREITSCHAFT

COMBAT-SERVICEABLE ITEM

6408 FELDBRAUCHBARER ARTIKEL

2338 FELDBRAUCHBARER VERSORGUNGSARTIKEL

COMBAT SERVICE SUPPORT (CSS)* 3621 ADMINISTRATIVE UND LOGISTISCHE
UNTERSTUETZUNG DER KAMPFTRUPPEN**COMBAT TRAINS*** 4601 * VORGESCHOBENE VERSORGUNGSDIENSTE
(HDV 100/800)**COMBINED COMMON-USER ITEM*** 1624 GEMEINSAMER VERSORGUNGSARTIKEL
(MEHREERE STAATEN)**COMMAND AND CONTROL OF LOGISTICS**

4931 * FUHRUNG DER LOGISTIK

COMMAND, CONTROL AND INFORMATION SYSTEM (CCIS)

* 4007 FUHRUNGSINFORMATIONSSYSTEM

COMMERCIAL ARTICLE

2341 HANDELSUEBLICHER ARTIKEL

COMMERCIAL BILL OF LADING

2342 ZIVILER FRACHTBRIEF

COMMERCIAL COMMODITY ITEM

* 5098 HANDELSUEBLICHER ARTIKEL

* 5099 HANDELSUEBLICHER VERSORGUNGSARTIKEL

COMMERCIAL EQUIPMENT

2343 HANDELSUEBLICHES GERAET

COMMERCIAL ITEM

* 0020 * HANDELSUEBLICHER ARTIKEL

* 4349 HANDELSUEBLICHES MATERIAL

* 3046 HANDELSUEBLICHES TEIL

* 3045 HANDELSUEBLICHE WARE

* 1625 VERSORGUNGSARTIKEL (VA, VERSART)
(HANDELSUEBLICHER ART)**COMMERCIAL LOADING**4655 VERLADUNG NACH WIRTSCHAFTLICHEN
GESICHTSPUNKTEN**COMMERCIALLY FEASIBLE QUANTITY (CFQ)**

* 4748 HANDELSUEBLICHE MINDESTABGABEMENGE

COMMERCIAL MAINTENANCE

3831 INDUSTRIEINSTANDSETZUNG

3830 ZIVILE INSTANDSETZUNG

2344 ZIVILE MATERIALERHALTUNG

COMMERCIAL MATERIAL

* 4348 HANDELSUEBLICHES MATERIAL

COMMERCIAL PART

2345 HANDELSUEBLICHES TEIL

COMMERCIAL QUANTITY

* 1487 HANDELSUEBLICHE MENGE

COMMERCIAL SOURCE

2346 ZIVILE QUELLE

COMMERCIAL TRANSPORTATION

3832 ZIVILE TRANSPORTMITTEL

COMMERCIAL TRANSPORTATION RESOURCES2073 HILFSQUELLEN AN HANDELSUEBLICHEN
TRANSPORTMITTELN**COMMERCIAL-TYPE ITEM*** 4009 HANDELSUEBLICHER ARTIKEL
* 4010 HANDELSUEBLICHER VERSORGUNGSARTIKEL
* 4011 HANDELSUEBLICHES TEIL
* 4008 HANDELSUEBLICHE WARE**COMMISSIONING**

4358 INDIENSTSTELLUNG

COMMISSIONING DATE

2347 INDIENSTSTELLUNGSDATUM

COMMODITY* 3622 GRUPPIERUNG (MATERIAL)
* 3623 MATERIAL (GRUPPIERUNG)**COMMODITY CARD**

2543 MATERIALKARTE

COMMODITY CLASS

2544 MATERIALKLASSE

COMMODITY CLASSIFICATION

2545 MATERIALEINTEILUNG

COMMODITY CLASS NUMBER

4437 MATERIALKLASSENNUMMER

COMMODITY GROUP

* 2546 MATERIALGRUPPE

COMMODITY ITEM2547 * ARTIKEL
5100 * VERSORGUNGSARTIKEL (VA, VERSART)**COMMODITY LOADING**

* 4656 VERLADUNG NACH ART DES LADEGUTS

COMMODITY MANAGEMENT

2548 MATERIALMANAGEMENT

COMMODITY MANAGER

* 2549 MATERIALMANAGER

COMMODITY SUBCLASS

2550 MATERIALUNTERKLASSE

COMMON1626 ALLGEMEIN VERWENDBAR
(*VERSORGUNGSARTIKEL*)(*)
1628 GEMEINSAM VERWENDET
(*VERSORGUNGSARTIKEL*)
1628 HANDELSUEBLICH (*ARTIKEL*)
1827 NICHT TYPGEBUNDEN (*ARTIKEL*)(*)**COMMONALITY**

* 2348 FUNKTIONELLE AUSTAUSCHBARKEIT

COMMON CARRIER900A28 GEWERBLICHER FRACHTFUHRER (*LAUT HGB*)
900A28 VERKEHRSTRAEGER**COMMON ITEM**

* 4498 QUERSCHNITTARTIKEL

COMMON PART

* 5971 QUERSCHNITTEL

COMMON SERVICE* 5101 QUERVERSORGUNG OHNE
KOSTENERSTATTUNG**COMMON SERVICING*** 2348 QUERVERSORGUNG OHNE
KOSTENERSTATTUNG**COMMON-USER ITEM*** 0160 GEMEINSAM VERWENDETER
VERSORGUNGSARTIKEL**COMMON-USER SUPPLIES AND MATERIAL (NATO)**0161 GEMEINSAM VERWENDETE
VERSORGUNGSGUETER**COMMUNICATING CHANNELS**2350 VERBINDUNGSWEGE
2351 VERKEHRSWEGE**COMPARABILITY ANALYSIS**

* 5972 VERGLEICHBARKEITSANALYSE

COMPARATIVE TRIAL

4012 VERGLEICHERPROBUNG

COMPARISON INSPECTION

* 5102 VERGLEICHSPRUEFUNG

COMPARTMENT MARKING* 4657 LADEBEREICHSKENNZEICHNUNG *AM*
*LUFTFAHRZEUG***COMPATIBILITY**902A15 KOMPATIBILITAET
* 2352 VEREINBARKEIT
* 2353 VERTRAEGLICHKEIT**COMPETITIVE BIDDING (US)**

4013 ANGEBOTSABGABE NACH AUSSCHREIBUNG

COMPETITIVE TENDERING (UK)

4014 ANGEBOTSABGABE NACH AUSSCHREIBUNG

COMPLETED CASE (FMS)* 4015 FMS-VERTRAG /ERFUELLTER, NOCH NICHT IN
RECHNUNG GESTELLTER ***COMPLETE FILL**

2356 VOLLBELIEFERUNG

COMPLETE FILL RATE

* 4747 VOLLAUSLIEFERUNGSQUOTE

COMPLETE MATCH3055 VOELLIGE KONKORDANZ
3056 VOELLIGE PAARIGKEIT**COMPLETE ROUND**

* 0425 * VOLLSTAENDIGER SCHUSS

COMPLETION DATE

3057 FERTIGSTELLUNGSDATUM

COMPONENT* 0426 BAUELEMENT
* 0427 BAUTEIL
0428 BESTANDTEIL (*ALLGEMEIN*)
0430 KOMPONENTE**COMPONENT CHANGE ORDER*** 5103 AENDERUNGS-/
ZUSAMMENFUHRUNGSANWEISUNG FUER
WEHRMATERIAL**COMPONENT END ITEM**

* 5104 EINBAUGERAET

COMPONENT IDENTIFICATION

* 2357 BAUTEILIDENTIFIZIERUNG

COMPONENT ITEM* 5105 BESTANDTEIL
* 5106 EINBAUGERAET
* 5107 EINZELTEIL**COMPONENT LIFE**

* 4658 LEBENSDAUER EINES BAUTEILS

COMPONENT PART

* 0431 BAUTEIL

0432 BESTANDTEIL (ALL GEMEIN)

COMPONENT PILOT OVERHAUL
* 5108 PROBEUEBERHOLUNG

COMPONENT PILOT REWORK
* 5109 PROBEINSTANDESETZUNG

COMPOSITE MAINTENANCE GROUP
2358 GEMISCHTE MATERIALERHALTUNGSGRUPPE

COMPOSITE PRESTOCK POINT
2359 GEMISCHTER SONDERVERSORGUNGSPUNKT

CONCEALED DAMAGE
* 5110 VERDECKTER SCHADEN

CONCEALED SHORTAGE
* 5111 VERDECKTE FEHLMENGE
* 5112 VERDECKTES FEHL

CONCEPT EXPLORATION
* 5846 KONZEPTSTUDIE

CONCEPT FORMULATION
* 3625 KONZEPTIONSAUSSAGE
* 3626 KONZEPTIONSERKLÄRUNG

CONCEPT PHASE
4385 KONZEPTPHASE

CONCEPTUAL PHASE
3833 KONZEPTPHASE

CONCESSION
* 5201 TOLERIERUNG

CONCURRENT DELIVERY
* 5113 LIEFERUNG DER
ERSATZTEILERSTAUSSTATTUNG
TEILAUFLIEFERUNG

* 5114

CONCURRENT INSPECTION
* 5115 ABNAHMEPRÜFUNG

CONCURRENT REPAIR PARTS
* 0738 ERSATZTEILERSTAUSSTATTUNG
4833 ERSATZTEILERSTVORRAT

CONCURRENT SPARE PARTS
* 0739 ERSATZTEILERSTAUSSTATTUNG

CONCURRENT SPARES
4299 ERSATZTEILERSTVORRAT

CONCURRENT TESTING
* 5116 PARALLELERPROBUNG

CONDEMNATION
3456 AUSSONDERN /DAS =

CONDEMNATION CRITERIA
3834 AUSSONDERUNGSKRITERIEN
904A13 AUSSONDERUNGSMERKMALE

CONDEMNATION RATE
* 5117 AUSSONDERUNGSQUOTE
* 5118 AUSSONDERUNGSRATE

CONDEMNATION RATIO
2360 AUSSONDERUNGSQUOTE

CONDEMN. TO
0433 AUSSONDERN

CONDITIONAL SUBSTITUTE ITEM
* 0556 BEDINGT VERWENDBARER AUSWEICHARTIKEL

CONDITION CODE
1250 ZUSTANDSKODE

CONDITION CONDEMNED
* 1087 AUSGESONDERT /AUFGRUND DES ZUSTANDES

CONDITION INSPECTION
* 5119 ZUSTANDSPRÜFUNG

CONDITION MEASUREMENT
* 5120 ZUSTANDSBEWERTUNG

CONDITION RESERVATION CODE
901A13 ZUSTANDSKODE

CONFIGURED ITEM
* 2368 BAUZUSTANDSLENKUNG /DER = UNTERLIEG.
ART. (OHNE SERNR)
* 6411 BAUZUSTANDSSTEUERUNG /DER =
UNTERLIEG. ART. (OHNE SERNR)

CONFIGURATION
* 3059 BAUZUSTAND
* 3060 KONFIGURATION
* 4383 KONSTRUKTIONSSTAND
903A23 RUESTZUSTAND

CONFIGURATION ACCOUNTING
* 3061 KONFIGURATIONSNACHWEISUNG

CONFIGURATION AUDIT
* 5123 BAUZUSTANDSPRÜFUNG

CONFIGURATION AUDIT REVIEW (CAR)
* 5125 BAUZUSTANDSPRÜFUNG

CONFIGURATION BASELINE
* 3062 AUSGANGSKONFIGURATION
* 3063 GRUNDKONFIGURATION

CONFIGURATION CONTROL
* 6413 BAUZUSTANDSLENKUNG
* 2074 BAUZUSTANDSSTEUERUNG
* 6412 KONFIGURATIONSNACHWEISUNG
* 2075 KONFIGURATIONSNACHWEISUNG

CONFIGURATION CONTROL BOARD (CCB)
* 2077 BAUZUSTANDSSTEUERUNGS-AUSSCHUSS
* 2076 KONFIGURATIONSNACHWEISUNGS-AUSSCHUSS

CONFIGURATION END ITEM
* 6414 KONFIGURATIONSNACHWEISUNG /DER =
UNTERLIEG. ARTIKEL (OHNE SERNR)
* 2361 KONFIGURATIONSNACHWEISUNG /DER =
UNTERLIEG. ARTIKEL (OHNE SERNR)

CONFIGURATION IDENTIFICATION
* 2362 BAUZUSTANDSBESCHREIBUNG
* 5847 BAUZUSTANDSKENNUNG

CONFIGURATION ITEM (CI)
* 6415 KONFIGURATIONSNACHWEISUNG /DER =
UNTERLIEG. ARTIKEL (OHNE SERNR)
* 2363 KONFIGURATIONSNACHWEISUNG /DER =
UNTERLIEG. ARTIKEL (OHNE SERNR)

CONFIGURATION MANAGEMENT (CM)
* 5122 BAUZUSTANDSMANAGEMENT
* 2364 KONFIGURATIONSMANAGEMENT

CONFIGURATION STATUS
* 2366 BAUZUSTAND
* 2365 KONFIGURATION

CONFIGURATION STATUS RECORD
5386 BAUZUSTANDSNACHWEISUNG

CONFIGURED ARTICLE
* 6416 BAUZUSTANDSLENKUNG /DER = UNTERLIEG.
ART. (MIT SERNR)
* 2367 BAUZUSTANDSSTEUERUNG /DER =
UNTERLIEG. ART. (MIT SERNR)

CONFIRMATORY TEST
* 5127 * TRUPPENVERSUCH

CONFLICT
3064 WIDERSPRUCH

CONFLICT LISTING
2369 FEHLERLISTE
2370 UNSTIMMIGKEITSLISTE

CONFORMANCE

* 3085 UEBEREINSTIMMUNG (PRODUKT,
DIENSTLEISTUNG)

CONSIGNEE

900A18 EMPFAENGER

CONSIGNEE DEPOT

900A15 EMPFAENGERDEPOT

CONSIGNMENT/CONVOY NOTE (NAMMA)

4016 FRACHT-EINGANGS-/AUSGANGSBELEG

CONSIGNOR DEPOT

900A15 VERSANDEPOT

CONSOLIDATED CONTRACT

* 2373 SAMMELAUFRAG
* 2374 SAMMELVERTRAG

CONSOLIDATED DEMAND

2375 ZUSAMMENGEFASSTER BEDARF

CONSOLIDATED PACKAGE

2376 MISCHPACKUNG
2377 ZUSAMMENGEFASSTE PACKUNG

CONSOLIDATED SHIPMENT

1460 SAMMELLIEFERUNG

CONSOLIDATED STOCK LIST

2378 VERSORGUNGSARTIKELKATALOG (VAK)

CONSOLIDATED VOUCHER

4017 SAMMELBELEG

CONSTRAINT OF SUPPLY

* 1086 BEEINTRAECHTIGUNG DES NACHSCHUBS
* 1089 EINSCHRAENKUNG DES NACHSCHUBS

CONSTRUCTION CONTRACT

4224 BAUVERTRAG

CONSTRUCTION PHASE

4223 BAUPHASE

CONSTRUCTION SPECIFICATION

4225 BAUVORSCHRIFT

CONSTRUCTIVE DELIVERY

* 3835 DIENSTLEISTUNG /ALS ERBRACHT GELTENDE
=
* 2551 MATERIALLIEFERUNG /ALS UEBERGEHEN
GELTENDE =

CONSUMABLE ITEM

* 1631 VERBRAUCHSGUT (#)
* 0740 VERBRAUCHSTEIL

CONSUMABLE MATERIEL

* 0741 * VERBRAUCHSGUETER

CONSUMABLE SUPPLIES

* 0742 * VERBRAUCHSGUETER

CONSUMABLE SUPPLIES AND MATERIAL

* 1632 VERBRAUCHSGUETER UND -MATERIAL

CONSUMER

* 3457 BEDARFSTRAEGER
* 3458 VERBRAUCHER

CONSUMER LEVEL OF INVENTORY

* 5125 ENDVERBRAUCHERVORRAT

CONSUMER LOGISTICS

* 4748 VERBRAUCHERLOGISTIK

CONSUMPTION FILE

2380 VERBRAUCHSDATEI
2381 VERBRAUCHSKARTEI

CONSUMPTION ITEM

* 5129 VERBRAUCHSTEIL

CONSUMPTION QUOTA

2382 VERBRAUCHSSATZ (V/S)

CONSUMPTION RATE

* 4510 SATZ (MENGENVERBRAUCHSGUETER)
* 0436 * VERBRAUCHSQUOTE (ZDV 65/351, 1974)

CONSUMPTION-TYPE ITEM

1633 VERBRAUCHSGUT (#)
* 0744 VERBRAUCHSTEIL

CONTACT POINT (CP)

* 5202 ANSPRECHSTELLE

CONTAINER ANCHORAGE TERMINAL (CAT)

910A35 ANKERPLATZ FUER CONTAINERUMSCHLAG
(CAT) (SCHIFFFAHRTLENKUNG)

CONTAINERIZATION

* 5203 CONTAINERISIERUNG

CONTENTS CODE

1251 INHALTSKODE

CONTINGENCY REQUISITION

* 1459 VORGEGEBENE ANFORDERUNG FUER DEN
EVENTUALFALL

CONTINGENCY RETENTION STOCK

* 1635 UEBERSOLLBESTAND FUER BESONDERE FAELE
* 1634 UEBERSOLLBESTAND FUER NOTFAELLE

CONTINGENCY SPARES

* 0557 VORRATSTEILE FUER BESONDEREN BEDARF
1636 VORRATSTEILE FUER NOTBEDARF

CONTINGENCY STOCK

3459 KRISENVORRAT
3460 NOTVORRAT
3461 VORRAT FUER UNVORHERGESEHENE FAELE

CONTINGENCY TESTING

* 5648 ZUSAETZLICHE PRUEFUNGEN

CONTRACT

* 1489 VERTRAG

CONTRACT ADMINISTRATION

* 5204 VERTRAGSABWICKLUNG DURCH DEN
AUFTRAGGEBER

CONTRACT ADMINISTRATION OFFICE (CAO)

* 1490 VERTRAGSABWICKLUNGSSTELLE

CONTRACT ADMINISTRATION SERVICES (CAS)

* 5205 VERTRAGSABWICKLUNGSWESEN
(AUFTRAGGEBER)

CONTRACT ADMINISTRATOR

* 5206 VERTRAGSABWICKLUNGSSTELLE

CONTRACT AMENDMENT

* 5207 VERTRAGSAENDERUNG

CONTRACT AUTHORITY

2383 VERPFLICHTUNGSERMAECHTIGUNG
2384 VERTRAGSERMAECHTIGUNG

CONTRACT AUTHORIZATION

* 1491 VERPFLICHTUNGSERMAECHTIGUNG

CONTRACT CARRIER

* 5208 VERTRAGSSPEDITEUR

CONTRACT CHANGE NOTIFICATION

* 5387 VERTRAGSAENDERUNGSANZEIGE
* 5388 VERTRAGSAENDERUNGSMITTEILUNG

CONTRACT DATA REQUIREMENTS LIST (CDRL)

* 5973 LEISTUNGSBESCHREIBUNG

CONTRACT END ITEM

* 5389 VERTRAGSGEGENSTAND

CONTRACT FIELD TEAM (CFT)

* 5390 FIRMENARBEITSGRUPPE (FUER TECHN.
UNTERSTUETZUNG D. TRUPPE)

CONTRACT FIELD TECHNICIAN (CFT)

* 1492 FIRMEN TECHNIKER BEI DER TRUPPE

CONTRACTING

- 3628 BESCHAFFUNG
- * 1493 VERTRAGSABSCHLUSS
- * 1494 VERTRAGSVERGABE

CONTRACTING ACTIVITY

- * 5849 VERTRAGSCHLIESSENDE STELLE

CONTRACTING OFFICER

- * 1495 AMTLICHER VERTRAGSCHLIESSENDER

CONTRACTING OFFICIAL

- 3210 VERTRAGSBEVOLLMAECHTIGTER

CONTRACT MAINTENANCE

- * 1488 INDUSTRIEINSTANDSETZUNG
- * 1496 VERTRAGLICHE INSTANDSETZUNG

CONTRACT MODIFICATION

- * 5209 VERTRAGSAENDERUNG

CONTRACT OFFICER

- 3209 VERTRAGSBEVOLLMAECHTIGTER

CONTRACTOR

- * 1499 AUFTRAGNEHMER

CONTRACTOR ASSESSMENT

- * 5494 BEURTEILUNG DES
GUETESICHERUNGSSYSTEMS

CONTRACTOR CODE

- 1252 AUFTRAGNEHMERCODE

CONTRACTOR ENGINEERING AND TECHNICAL SERVICES (CETS)

- * 5211 TECHNISCHE BETREUUNG (DURCH DEN
AUFTRAGNEHMER)

CONTRACTOR-FURNISHED AERONAUTICAL EQUIPMENT (CFAE)

- 2385 AUFTRAGNEHMERSEITIG BEIGESTELLTES
LUFTFAHRTGERAET

CONTRACTOR-FURNISHED EQUIPMENT (CFE)

- 1838 AUFTRAGNEHMERSEITIG BEIGESTELLTES
GERAET

CONTRACTOR INSPECTION

- * 5394 PRUEFUNG DURCH DEN AUFTRAGNEHMER

CONTRACTOR INSPECTION SYSTEM

- * 1500 PRUEFSYSTEM DES AUFTRAGNEHMERS

CONTRACTOR INVENTORY

- * 5974 AUFTRAGNEHMERBESTAND

CONTRACTOR QUALITY ASSURANCE

- 4348 QUALITAETSICHERUNGS-
NACHWEISFUHRUNG (AUFTRAGNEHMER)

CONTRACTOR QUALITY CONTROL

- 6417 QUALITAETSLENKUNG (AUFTRAGNEHMER)
- 4659 QUALITAETSSTEUERUNG (AUFTRAGNEHMER)

CONTRACTOR QUALITY CONTROL SYSTEM

- * 1501 QUALITAETSSTEUERUNGSSYSTEM
(AUFTRAGNEHMER)

CONTRACTOR'S QUALITY CONTROL

- 6418 QUALITAETSLENKUNG (AUFTRAGNEHMER)
- 5495 QUALITAETSSTEUERUNG (AUFTRAGNEHMER)

CONTRACTOR'S QUALITY CONTROL SYSTEM

- * 5496 QUALITAETSSTEUERUNGSSYSTEM
(AUFTRAGNEHMER)

CONTRACTOR'S QUALITY INSPECTION

- 5497 QUALITAETSPRUEFUNG (AUFTRAGNEHMER)

CONTRACTOR'S QUALITY INSPECTION SYSTEM

- 5498 QUALITAETSPRUEFSYSTEM (AUFTRAGNEHMER)

CONTRACTOR SUPPORT

- * 5213 FIRMENBETREUUNG
- * 5212 WERKS BETREUUNG

CONTRACTOR TEST PROTOTYPE

- 4315 FIRMENVERSUCHSMUSTER

CONTRACTOR TRIAL

- 4314 FIRMENVERSUCH

CONTRACT PERFORMANCE INCENTIVE

- * 5391 VERTRAGSERFUELLUNGSANREIZ
- * 5392 VERTRAGSERFUELLUNGSANREIZKLAUSEL

CONTRACT PLANT SERVICE (CPS)

- * 5210 FIRMENAUSBILDUNG

CONTRACT QUALITY REQUIREMENT

- * 5393 GUETESICHERUNGSFORDERUNG

CONTRACT QUALITY REQUIREMENTS

- * 5493 GUETESICHERUNGSBESTIMMUNGEN

CONTRACT REPAIR SHOP

- * 1502 VERTRAGSWERKSTATT

CONTRACTS AND ORDERS OUTSTANDING

- * 1503 RESTVERPFLICHTUNGEN AUS VERTRAEGEN

CONTRACT SURGEON

- * 1504 VERTRAGSARTZ

CONTRACT TECHNICAL SERVICES PERSONNEL

- * 1505 TECHNISCHES FIRMENPERSONAL

CONTRACT TERMINATION

- * 1506 VERTRAGSKUENDIGUNG

CONTRACTUAL REPAIR SHOP

- * 1497 VERTRAGSWERKSTATT

CONTROLLED CANNIBALIZATION

- * 2079 GESTEUERTER AUSBAU
- * 2078 GESTEUERTES AUSSCHLACHTEN

CONTROLLED HUMIDITY WAREHOUSE

- 3836 LAGER MIT GEREGLTER LUFTFEUCHTIGKEIT

CONTROLLED ITEM

- * 0745 * VORBEHALTSARTIKEL (VOA)

CONTROLLED-ITEM CODE

- 1253 ANFORDERUNGSKONTROLLCODE

CONTROLLED WORKLOAD

- * 5216 DISPONIERBARER AUFTRAGSBESTAND

CONTROL PERIOD

- * 5215 ERFASSUNGSZEITRAUM
- * 5214 UEBERPRUEFUNGSZEITRAUM

CONVERSION

- * 0437 KONVERSION
- * 0438 UMRUECHNUNG
- * 0439 * UMRUESTUNG
- * 3629 UMSTELLUNG
- * 0441 UMWANDLUNG

CONVERSION KIT

- 1638 * RUESTSATZ

CONVERSION LEAD TIME

- * 5217 FERTIGUNGSZEIT

CONVERSION PART

- 900A13 UMRUESTTEIL

CONVERSION SET

- 2386 RUESTSATZ

CONVERSION VOUCHER

- 2387 UMBUCHUNGSBELEG

CONVERTIBILITY

- * 4562 UMRUESTBARKEIT

CONVEYANCE

- * 3830 TRANSPORT

CONVEYORIZATION

- 2388 AUSRUESTUNG MIT FOERDERBAND

COOPERATIVE LOGISTICS

- * 2389 KOOPERATIVE LOGISTIK (KOLOG)

COORDINATED BROKERAGE (NAMSA/NSC)
* 4018 MAKLETTAETIKKET IM RAHMEN BESTEHENDER PROGRAMME

CORRECTIVE ACTION (CA)
* 5499 KORREKTURMASSNAHME (QUOTESICHERUNG)

CORRECTIVE ACTION (CA) (*)
* 5219 NACHBESSERUNG

CORRECTIVE MAINTENANCE (CM)
* 5220 FEHLERBESEITIGUNG
* 5221 STUERUNGSBEHEBUNG

CORRECTIVE MAINTENANCE TIME
* 2391 ZEITAUFWAND FUER STUERUNGS- UND FEHLERBESEITIGUNG

CORROSION PREVENTION
* 5222 KORROSIONSSCHUTZ

CORROSION RESISTANCE
900A34 KORROSIONSBESTAENDIGKEIT

CORROSION SUSCEPTIBILITY
* 5223 KORROSIONSANFAELLIGKEIT

CORRUGATED FIBERBOARD (CF)
2553 WELLPAPPE

CORRUGATED PAPERBOARD
2554 WELLPAPPE

COST ACCOUNTING
* 4019 KOSTENRECHNUNG

COST ALLOCATION
* 5395 KOSTENZUORDNUNG

COST AND OPERATIONAL EFFECTIVENESS ANALYSIS (COEA)
* 3667 KOSTEN- UND EINSATZWERTANALYSE

COST AND PERFORMANCE REPORT
3631 KOSTEN- UND LEISTUNGSBERICHT

COST AVOIDANCE SAVINGS
* 5224 ERHOEHUNG DER WIRTSCHAFTLICHKEIT

COST-BENEFIT ANALYSIS (CBA)
4020 KOSTEN/NUTZEN-ANALYSE (KNA)

COST CATEGORY
* 5225 KOSTENART
900A29 WERTSTUFE

COST CONTRACT
* 1507 SELBSTKOSTENERSTATTUNGSVERTRAG

COST CONTROL
* 5228 KOSTENUEBERWACHUNG

COST EFFECTIVENESS
* 5227 KOSTENWIRKSAMKEIT

COST-EFFECTIVENESS ANALYSIS (CEA)
* 5228 KOSTENWIRKSAMKEITSANALYSE (KWA)

COST ESTIMATE
* 5230 KOSTENSCHAETZUNG
* 5229 KOSTENVORANSCHLAG

COST ESTIMATING RELATIONSHIP (CER)
* 5975 KOSTENSCHAETZRELATION

COSTING DATA
1508 KOSTENDATEN

COST PERFORMANCE REPORT (CPR)
* 5396 KOSTENENTWICKLUNGSBERICHT

COST-PLUS-A-FIXED-FEE CONTRACT
* 1510 SELBSTKOSTENERSTATTUNGSVERTRAG MIT FESTEM GEWINNAUFSCHLAG

COST-PLUS-A-PERCENTAGE-OF-COST CONTRACT
* 2392 SELBSTKOSTENERSTATTUNGSVERTRAG MIT PROZENTUALEM GEWINNAUFSCHLAG

COST-PLUS CONTRACT
* 1509 SELBSTKOSTENPREISVERTRAG MIT AUFSCHLAG

COST-PLUS-INCENTIVE-FEE CONTRACT
* 1511 SELBSTKOSTENPREISVERTRAG MIT ANREIZGEWINN

COST PROPOSAL
5231 KOSTENVORANSCHLAG

COST REIMBURSABLE AND FIXED-FEE CONTRACT
* 1512 SELBSTKOSTENERSTATTUNGSVERTRAG MIT FESTEM GEWINNAUFSCHLAG

COST REIMBURSEMENT CONTRACT
* 1513 SELBSTKOSTENERSTATTUNGSVERTRAG

COST SHARING
* 1514 KOSTENAUFTEILUNG
3837 KOSTENTEILUNG

COST-SHARING CONTRACT
* 1515 VERTRAG MIT KOSTENAUFTEILUNG

COST-TYPE CONTRACT
* 1516 SELBSTKOSTENERSTATTUNGSVERTRAG

COUNTRY CODE
4389 LAENDERKENNUMMER

COUNTRY-TO-COUNTRY AGREEMENT
* 2082 REGIERUNGSABKOMMEN

COURTESY STORAGE
* 5232 FREMDEINLAGERUNG

CO-USE (UK)
0442 MITBENUTZUNG (Z.B. VON ANLAGEN)

COVERED SPACE
* 5233 UEBERDACHTE LAGERFLAECHE

COVERED STORAGE
* 5234 UEBERDACHTE LAGERUNG

COVER SHEET
3068 DECKBLATT

CRATE
* 2555 VERSCHLAG

CREDITABLE RETURN
4022 RUECKGABE VON ARTIKELN GEGEN GUTSCHRIFT
4023 RUECKGABE VON VERSORGUNGSARTIKELN GEGEN GUTSCHRIFT

CREDIT BILL
4021 GUTSCHRIFT

CREDIT CODE
* 2393 KODE FUER AUSSENSTAENDE AN AUSTAUSCHTEILEN

CREDIT SYSTEM OF SUPPLY
* 1254 VERSORGUNGSARTIKELKREDITSYSTEM

CREW CHIEF CONCEPT (OF MAINTENANCE) (USAF)
* 2781 WARTUNGSVERFAHREN (MATERIALERHALTUNGSSTUFE 1)

CREW CHIEF METHOD (OF MAINTENANCE) (USAF)
2556 WARTUNGSVERFAHREN (MATERIALERHALTUNGSSTUFE 1)

CRITICAL DEFECT
900A29 KRITISCHER FEHLER

CRITICAL DEFICIENCY
* 5236 KRITISCHE FUNKTIONSSTOERUNG

CRITICAL DESIGN REVIEW (CDR)
* 6419 KRITISCHE ENTWURFSPRUEFUNG
* 5976 KRITISCHE KONSTRUKTIONSPRUEFUNG

CRITICAL ITEM

- * 0027 * ENGPASSARTIKEL (*ENGPART*)
- * 0028 * ENGPASSVERSORGUNGSARTIKEL

CRITICALITY

- * 3069 KRITISCHES MERKMAL

CRITICALITY CODE (FIIIG)

- 2396 KODE FUER KRITISCHE MERKMALE

CRITICAL MATERIAL

- * 1640 ENGPASSMATERIAL
- * 1641 GEFAEHRDETES MATERIAL
- * 1642 GEFAEHRLICHES MATERIAL

CRITICAL MATERIEL

- * 0748 ENGPASSVERSORGUNGSQUETER

CRITICAL SUPPLIES AND MATERIALS

- * 4280 ENGPASSQUETER
- * 0747 * ENGPASSVERSORGUNGSQUETER
- * 1643 ENGPASSVERSORGUNGSATERIAL

CRITICAL WEAKNESS RELIABILITY TEST

- * 5850 BELASTUNGSPRUEFUNG

CROSSHAULING

- * 5239 GEGENLAEUFIGER TRANSPORT

CROSS-LEVELING OF STOCKS (*)

- 4024 MATERIALAUSGLEICH

CROSS-LOADING

- * 5238 AUFTRAGBEZOGENE VERLADUNG (*PERSONAL*)

CROSS-REFERENCE

- 800A18 QUERVERWEISUNG

CROSS-REFERENCE LIST

- 2396 QUERVERWEISUNGSLISTE

CROSS-SERVICE

- 2397 QUERVERSORGUNG

CROSS-SERVICING

- * 2398 QUERVERSORGUNG

CROSS STACKING

- * 5237 VERSCHRAENKTE STAPELUNG (*VON BEHAELTERN*)

CRUDE MATERIAL

- 3073 ROHSTOFF

CUMULATIVE UNITS

- * 5240 GESAMTSTUECKZAHL

CURE DATE

- 1644 VERFALLDATUM

CURE-DATED KIT

- 0751 SATZ MIT VERFALLDATUM

CURE-DATE PART

- 0753 EINZELTEIL MIT VERFALLDATUM
- 0754 ERSATZTEIL MIT VERFALLDATUM (*)
- 0752 TEIL MIT VERFALLDATUM

CURRENT COST ESTIMATE

- 5241 AKTUALISIERTE KOSTENSCHAEZUNG
- 5242 AKTUELLE KOSTENSCHAEZUNG

CURRENT ISSUE ITEM

- 2399 GAENGIGER VERSORGUNGSARTIKEL

CURRENT OPERATING ALLOWANCE

- * 5243 GRUNDAUSSTATTUNG (*IGDAUSSTG*)

CURRENT VALUE

- 4618 ZEITWERT

CUSHIONED ITEM

- 2557 GEPOLSTERER ARTIKEL

CUSHIONING

- 2558 POLSTERUNG

CUSHIONING AND DUNNAGE

- 2559 POLSTER- UND FUELLMATERIAL

CUSHIONING PAD

- 2560 POLSTEREINLAGE (*VERPACKUNG*)

CUSHIONING VALUE

- 2501 POLSTERWIRKUNG

CUSTODIAL RECORD

- * 5244 MATERIALAUSGABELISTE (*MAL*)

CUSTODY

- * 5245 GEWAHRSAM

CUSTODY RECEIPT

- 900A15 LEIHEMPFAANGSSCHEIN

CUSTODY RESPONSIBILITY

- 2401 VERANTWORTLICHKEIT DES ENTLIEHERS

CUSTOMER

- * 3462 BEDARFSTRAEGER
- * 3463 KUNDE

CUSTOMERIZATION

- 4932 ANPASSUNG AN DEN BEDARFSTRAEGER

CUSTOMER-WITHIN-COUNTRY CODE

- * 2562 ANFORDERER-EMPFAENGERKODE

CYCLE INSPECTION

- * 2402 TURNUSMAESSIGE INSPEKTION

CYCLE PRESERVATION

- * 5248 PERIODISCHE KONSERVIERUNG UND VERPACKUNG

CYCLICAL INSPECTION

- * 5247 PERIODISCHE INSPEKTION
- * 6420 PERIODISCHE PRUEFUNG
- * 5248 TURNUSMAESSIGE INSPEKTION
- * 6421 TURNUSMAESSIGE PRUEFUNG

CYCLIC ITEM

- * 1645 ARTIKEL MIT ZYKLISCH AUFTRETENDEM BEDARF

CYCLIC TESTING

- 3464 PERIODISCHE PRUEFUNG
- 3465 PERIODISCHER TEST

DAMAGED BEYOND REPAIR

- 3466 INSTANDESETZBAR /NICHT MEHR =

DAMAGED MATERIAL

- 3636 SCHADMATERIAL

DAMAGED MATERIEL

- 3639 SCHADMATERIAL

DANGER CATEGORY (DAC)

- * 4934 GEFAHRKLASSE

DANGEROUS ARTICLE

- * 5249 GEFAEHRLICHER STOFF
- * 5250 GEFAEHRLICHES GUT

DANGEROUS CARGO

- * 4661 GEFAEHRLICHE QUETER

DANGEROUS GOODS

- 4327 GEFAEHRLICHE QUETER

DANGEROUS MATERIALS

- * 4330 GEFAEHRLICHE STOFFE

DANGEROUS SUBSTANCES

- 4328 GEFAEHRLICHE STOFFE

DATA ITEM

- * 2564 * AUSSAGEEINHET

DATA PROCESSING EQUIPMENT

- * 3003 DV-ANLAGE

DATED ITEM

* 0168 ARTIKEL MIT VERFALLDATUM
* 0030 VERSORNGSARTIKEL MIT VERFALLDATUM

DATE MANUFACTURED

* 5251 HERSTELLUNGSDATUM

DATE OF DESIGN FREEZE (DDF)

* 4935 DATUM DER
KONSTRUKTIONSSTANDFESTLEGUNG

DATE PACKED

* 5252 VERPACKUNGSDATUM

DAY OF SUPPLY

* 1461 TAGESSATZ

DAYS DELINQUENT

* 5253 VERZUGSZEIT

DEAD CARD

900A13 INAKTIVE KARTE

DEADLINE DATE

900A15 TERMIN

DEADLINE DELIVERY DATE

2403 AUSLIEFERUNGSTERMIN

DEAD STORAGE

* 1649 INAKTIVE LAGERUNG
* 1650 UNBEFRISTETE LAGERUNG

DEAD TIME

* 1909 AUSFALLZEIT

DEBARKATION

* 4663 AUSBOOTUNG
* 4664 AUSLADUNG
* 4662 AUSSCHIFFUNG

DEBARKATION SCHEDULE

* 5256 AUSSCHIFFUNGSPLAN

DEBIT VOUCHER

900A15 EINNAHMEBELEG

DEBUGGING

* 1911 FEHLERSUCHE UND -BESEITIGUNG

DEBUG, TO

* 900A13 FEHLER BESEITIGEN
* 1910 STORUNG BESEITIGEN

DECAPITALIZATION

* 4025 ABGABE DER MATERIALVERANTWORTUNG

DECENTRALIZED ITEM

* 0567 DEZENTRAL ZU BESCHAFFENDER UND ZU
BEWIRTSCHAFTENDER ARTIKEL

DECISION COORDINATING PAPER (DCP)

* 5852 PHASENDOKUMENT (ABSCHLUSS
DEFINITIONSPHASE)

DECLARATION OF PROPERTY FOR DISPOSITION

* 5257 VERWERTUNGSANMELDUNG

DECOCKOONING

* 5130 ENTWOTTEN /DAS =

DECOMMISSIONING

4214 AUSSERDIENSTSTELLUNG

DECOMPLIANCE

* 5258 UNZULAESSIGE RUECKFUHRUNG AUF EINEN
FRUEHEREN BAUZUSTAND (FLUGZEUG)

DECONTROLLED ITEM

* 5259 DEZENTRAL BEWIRTSCHAFTETER ARTIKEL
* 5260 DEZENTRAL BEWIRTSCHAFTETER
VERSORNGSARTIKEL

DEEP REPAIR

4937 GRUNDUEBERHOLUNG

DEFECTIVE PART

* 5396 FEHLERHAFTES TEIL

DEFECTIVE UNIT

* 5399 FEHLERHAFTES STUECK

DEFECTIVE WORK VARIANCE

* 6477 NACHARBEITSKOSTEN

DEFECT RATE (DR) (NANMA)

* 4938 AUSFALLQUOTE (MITTLERE ZEIT ZWISCHEN
ZWEI DEFEKTEN)

DEFENSE ARTICLE (FMS)

* 4751 SACHLEISTUNG

DEFENSE CLASSIFICATION CODE

1651 VERSCHLUSSSACHENKODE (VS-KODE)

DEFENSE CONTRACT ADMINISTRATION

5201 VERTRAGSABWICKLUNG DURCH DEN
AUFTRAGGEBER

DEFENSE CONTRACT ADMINISTRATION SERVICES (DCAS)

* 5282 VERTRAGSABWICKLUNGSWESEN
(AUFTRAGGEBER)

DEFENSE CONTRACT ADMINISTRATOR

* 5263 VERTRAGSABWICKLUNGSSTELLE

DEFENSE EQUIPMENT

* 0588 VERTEIDIGUNGSGERAET

DEFENSE INDUSTRY

* 5264 RUESTUNGSINDUSTRIE
* 5265 VERTEIDIGUNGSWIRTSCHAFT

DEFENSE INFORMATION (FMS)

* 4752 INFORMATION UEBER SACH- UND
DIENSTLEISTUNGEN

DEFENSE MATERIEL

* 0967 WEHRMATERIAL

DEFENSE SERVICE (FMS)

* 4754 DIENSTLEISTUNG

DEFENSE TRANSPORTATION SYSTEM (DTS) (US)

* 5266 TRANSPORTSYSTEM DER US-STREITKRAEFTE

DEFERRED CODE

* 2404 AUFSCHUBKODE

DEFERRED MAINTENANCE

* 4685 AUFGESCHOBENE INSTANDSETZUNG

DEFICIENCY

* 1912 MANGEL
* 1913 UNSTIMMIGKEIT

DEFICIENCY DETECTION AND EVALUATION PROCEDURE

5853 SCHWACHSTELLENERKENNUNGS- UND
AUSWERTEVERFAHREN (SERAV)

DEFICIENCY REVIEW BOARD (DRB)

5400 MATERIALVERFUEGUNGAUSSCHUSS

DEFINED ORDER CASE (FMS)

* 4755 VERTRAG MIT FESTGELEGTEM
LEISTUNGSUMFANG

DEFINITE QUANTITY CONTRACT

* 5401 VERTRAG MIT UNBESTIMMTEM
LEISTUNGSTERMIN UND BESTIMMTER
LIEFERMENGE

DEFINITION BASELINE

* 5267 MILITAERISCH-TECHNISCHE ZIELSETZUNG
(MTZ)

DEFINITION PHASE

4026 DEFINITIONSPHASE

DELIMITATION

1653 ABGRENZUNG (MATERIALNOMENKLATUR)

DELIMIT, TO
1652 ABGRENZEN (MATERIALNOMENKLATUR)

DELINQUENCY
* 5289 VERSAEMUNIS
* 5270 VERTRAGSVERLETZUNG
* 5271 VERZUG

DELINQUENT SUPPLY ACTION
2405 UEBERFAELLIGE NACHSCHUBMASSNAHME

DELIVERED CASE (FMS)
* 4027 FMS-VERTRAG /ERFUELLTER, NOCH NICHT IN RECHNUNG GESTELLTER =

DELIVERY FORECAST
* 5272 LIEFERVORANZEIGE

DELIVERY LEADTIME
* 5273 AUSLIEFERUNGSZEIT

DELIVERY ORDER
5977 LIEFERANWEISUNG

DELIVERY POINT
2406 AUSLIEFERUNGSORT
3842 AUSLIEFERUNGSPUNKT

DELIVERY REQUIREMENT
* 5274 LIEFERBEDINGUNG

DELIVERY SYSTEM
5275 SYSTEM FUER DAS ABSETZEN (LUFTRANSPORT)
5276 SYSTEM FUER DAS ABWERFEN (LUFTRANSPORT)

DEMAND
* 1256 ANFORDERUNG (*#)
* 1257 BEDARF
* 1654 NACHFRAGE

DEMAND ACCOMMODATION
4756 ANFORDERUNGSERFUELLUNGSQUOTE

DEMAND CARD
3212 BEDARFSKARTE

DEMAND CODE
* 1259 BEDARFSKODE (B/K)

DEMAND DATA CARD
* 1281 BEDARFSUEBERSICHTKARTE (IE ARTIKEL)

DEMAND DATA FILE
2407 BEDARFSDATEI

DEMAND FILE
2409 ==> DEMAND DATA FILE

DEMAND FREQUENCY
1262 ANFORDERUNGSHAUEFIGKEIT (IE ARTIKEL)

DEMAND HISTORY
2410 BISHERIGE BEDARFSENTWICKLUNG

DEMAND HISTORY FILE
3213 BEDARFSSTATISTIK

DEMAND LEVEL (OF SUPPLY)
* 5277 HOEHEN DES BEDARFS

DEMAND PATTERN
2411 BEDARFSBILD

DEMAND RATE
* 5278 DURCHSCHNITTLICHE ANFORDERUNGSMENGE

DEMAND SATISFACTION
* 1263 BEDARFSDECKUNG (ALLGEMEIN)
* 1264 BEDARFSDECKUNGSQUOTE (SPEZIFISCH)

DEMAND USAGE TIME
* 5279 GEFORDERTE OPERATIONELLE VERFUEGBARKZEIT

DEMAND VOUCHER
3214 ANFORDERUNGSBELEG

DEMILITARIZATION
* 2565 DEMILITARISIERUNG (VON TRUPPEN)
907A16 UNBRAUCHBARMACHEN VON WEHRMATERIAL /DAS =

DEMONSTRATION
4325 FUNKTIONSNACHWEIS (F/N)

DEMONSTRATION AND SHAKEDOWN OPERATION (DASO)
* 5280 TRUPPENVERSUCH

DEMONSTRATION AND VALIDATION
* 5854 DEMONSTRATIONS- UND BEWERTUNGSPHASE (TEIL DER DEFINITIONSPHASE)

DEPENDABILITY
* 5402 VERLAESSLICHKEIT

DEPLETION OF STOCKS
2412 ERSCHOEPFUNG VON VORRAETEN

DEPLOYMENT
4357 INBETRIEBNAHME

DEPLOYMENT OPERATING BASE (DOB)
5282 VERLEGEPLATZ

DEPLOYMENT PHASE
* 5283 NUTZUNGSPHASE
* 5284 NUTZUNGSZEIT

DEPOT
* 0171 * DEPOT
* 6422 LAGER

DEPOT LEVEL FACILITY
* 5285 EINRICHTUNG FUER DEPOTINSTANDSETZUNG

DEPOT LEVEL MAINTENANCE (DLM)
2413 ==> DEPOT MAINTENANCE

DEPOT LEVEL STORAGE
2414 ==> DEPOT STORAGE

DEPOT MAINTENANCE
* 0173 * DEPOTINSTANDSETZUNG

DEPOT MAINTENANCE SHOP
* 5286 INSTANDSETZUNGSWERK
* 5287 RUECKWAERTIGE INSTANDSETZUNGENRICHTUNG

DEPOT MAINTENANCE WORK REQUIREMENTS (DMWR)
4028 GRUNDSATZUE FUER DIE DEPOTINSTANDSETZUNG

DEPOT OVERHAUL
2415 DEPOTUEBERHOELUNG

DEPOT PACK
1265 KLEINSTE ABGABEMENGE AB DEPOT

DEPOT PACKAGE
1266 KLEINSTE ABGABEMENGE AB DEPOT

DEPOT REPAIR
* 0174 * DEPOTINSTANDSETZUNG

DEPOT REPAIR CYCLE
5288 ==> TURNAROUND TIME

DEPOT REPARABLE COMPONENT
* 5289 * AUSTAUSCHTEIL

DEPOT STOCK BALANCE CARD
* 0868 DEPOTBESTANDSKARTE

DEPOT STORAGE
2416 DEPOTLAGERUNG

DEPOT STORAGE CAPACITY
4256 DEPOTLAGERKAPAZITAET

DEPOT SUPPLY
* 1267 DEPOTVERSORGUNG

DEPOT SYMBOL
 * 2084 DEPOTKODE
 2083 LEITWEGKODE (*LWK/DEPOT*)

DEPRECIATION
 900A23 WERTMINDERUNG

DEPROCESSING (USAF)
 4030 ENTKONSERVIEREN /DAS =
 4029 ENTWORTEN /DAS =

DEPTH OF REPAIR PARTS
 2419 ERSATZTEILBESTANDSUEBERSICHT
 2420 ERSATZTEILSPIEGEL

DEPTH OF STOCKAGE
 2421 BEVORRATUNGSMUMFANG

DERATING
 * 5290 LEISTUNGSHERABSETZUNG
 900A29 UNTERLASTUNG

DESCRIPTION OF MATERIEL
 2422 GERAETBESCHREIBUNG
 3843 MATERIALBESCHREIBUNG

DESCRIPTION PATTERN (DP)
 * 0177 * BESCHREIBUNGSMUSTER (*BM*)
 (*MATERIAALKATALOGISIERUNG*)

DESCRIPTIVE IDENTIFICATION (FIG)
 2423 BESCHREIBENDE IDENTIFIZIERUNG
 2424 BESCHREIBENDE METHODE (*DER*)
 (*IDENTIFIZIERUNG*)

DESCRIPTIVE METHOD ITEM IDENTIFICATION
 4031 ARTIKELIDENTIFIZIERUNG NACH DER
 BESCHREIBENDEN METHODE

DESCRIPTIVE NOMENCLATURE
 2568 BESCHREIBENDE BENENNING

DESICCANT
 * 2569 * TROCKENMITTEL

DESIGN
 * 6423 ENTWURF
 * 4392 KONSTRUKTION

DESIGN AND CONSTRUCTION SERVICES (FMS)
 * 4757 BAUPLANUNG MIT DURCHFUEHRUNG

DESIGN APPROVAL
 * 6216 KONSTRUKTIONSGENEHMIGUNG

DESIGN AUTHORITY
 * 5291 KONSTRUKTIONSVERANTWORTLICHER

DESIGN CHANGE
 901A29 KONSTRUKTIONSAENDERUNG

DESIGN CONTROL ACTIVITY
 * 5292 KONSTRUKTIONSVERANTWORTLICHER

DESIGN CONTROL NUMBER
 2570 MODELLKENNNUMMER

DESIGN DEFICIENCY
 * 5293 KONSTRUKTIONSFEHLER

DESIGN FREEZE
 900A28 KONSTRUKTIONSSTANDFESTLEGUNG

DESIGN PARAMETER
 * 5978 KONSTRUKTIONSPARAMETER

DESIGN REQUIREMENTS BASELINE
 * 5294 TECHNISCHE FORDERUNG

DESIGN SELECTION
 2572 MODELLAUSWAHL

DESIGN STATUS
 4384 KONSTRUKTIONSSTAND

DESIGN-TO-COST (DTC)
 3074 KOSTENORIENTIERTE KONSTRUKTION

DESIGN-TO-UNIT PRODUCTION COST

* 5885 STUECKPREIS

DESTINATION INSPECTION* 5295 EINGANGSPRUEFUNG (*GUETEPRUEFUNG*)
 * 5296 PRUEFUNG AM BESTIMMUNGSORT**DESTRUCTION-TYPE ITEM**

5297 ==> INSURANCE-TYPE ITEM

DESTRUCTIVE INSPECTION

* 5288 ZERSTOERENDE PRUEFUNG

DESTRUCTIVE TESTING (US)

4032 ZERSTOERENDE PRUEFUNG

DETAIL PART

* 5289 EINZELTEIL

DETERIORATING ITEM

4033 ==> DETERIORATIVE ITEM

DETERIORATION* 5501 GUETEMINDERUNG (*GUETEPRUEFUNG*)
 * 4939 QUALITAETSMINDERUNG
 * 5403 WERTMINDERUNG**DETERIORATION LIMIT**

* 6217 QUALITAETSMINDERUNGSGRENZWERT

DETERIORATIVE ITEM3215 ALTERUNGSANFAELLIGER ARTIKEL
 3216 ALTERUNGSANFAELLIGER
 VERSORGUNGSARTIKEL
 3844 VERDERBLICHER ARTIKEL
 3845 VERDERBLICHER VERSORGUNGSARTIKEL**DETERMINATION OF REQUIREMENTS**

2425 BEDARFSERMITTLUNG

DEVELOPMENTAL PROTOTYPE

* 3077 ENTWICKLUNGSMUSTER

DEVELOPMENT BASELINE* 5300 MILITAERISCH-TECHNISCH-WIRTSCHAFTLICHE
 FORDERUNG (*MTWF*)**DEVELOPMENT CONTRACT**

4282 ENTWICKLUNGSVERTRAG

DEVELOPMENT ESTIMATE (DD)

* 5301 ENTWICKLUNGSBEWERTUNG

DEVELOPMENT OF MATERIEL

4281 ENTWICKLUNG VON WEHRMATERIAL

DEVELOPMENT PERIOD

* 5302 DEFINITIONS- UND ENTWICKLUNGSPHASE

DEVELOPMENT PHASE

900A23 ENTWICKLUNGSPHASE

DEVELOPMENT TEST AND EVALUATION (DTE)* 5979 TECHNISCHE ERPROBUNG (*TEP*)**DEVELOPMENT TESTING (DT)*** 3076 TECHNISCHE ERPROBUNG (*TEP*)**DEVIATION*** 5502 VORHERIGE TOLERIERUNG (*GUETEPRUEFUNG*)**DEVICE**

* 4603 VORRICHTUNG

DEWINTERIZATION2426 UMRUESTEN AUF SOMMERBETRIEB /DAS ==
 2427 UMSTELLEN AUF SOMMERBETRIEB /DAS ==**DIE CUT**

2573 FORMSTUECK

DIRECT-CITATION PROCUREMENT

6424 DIREKTBSCHAFFUNG

DIRECT COMBAT SUPPORT

4940 * UNMITTELBARE EINSATZUNTERSTUETZUNG

DIRECT COSTS

* 2085 DIREKTE KOSTEN

DIRECT EXCHANGE (DX)

2428 AUSTAUSCHVERFAHREN

DIRECT EXCHANGE ITEM (DX ITEM)

* 4220 AUSTAUSCHTEIL

DIRECT EXCHANGE POINT

4219 AUSTAUSCHPUNKT

DIRECT EXCHANGE STOCKS

4222 AUSTAUSCHVORRAT

DIRECT LABOR

* 2576 DIREKTER ARBEITSAUFWAND

* 2429 UNMITTLBARER ARBEITSAUFWAND

DIRECT MAINTENANCE SUPPORT

* 5305 INSTANDHALTUNG BEI DER TRUPPE

DIRECT MATERIEL

* 2430 UNMITTLBARER MATERIALAUFWAND

DIRECT MATERIEL

* 2431 UNMITTLBARER MATERIALAUFWAND

DIRECT PROCUREMENT

* 5306 DIREKTBSCHAFFUNG

DIRECT PURCHASE

* 5307 BESCHAFFUNG OHNE AUSSCHREIBUNG

DIRECT REQUISITIONING UNIT

6472 DAB-EINHEIT

(DIREKTANFORDERUNGSBERECHTIGTE EINHEIT)

2432 DAB-EINHEIT

*(DIREKTANFORDERUNGSBERECHTIGTE EINHEIT)**(DAB-EINHEIT)***DIRECT-SUPPORT ACTIVITY (US ARMY)**

3632 DIREKTUNTERSTUETZENDER TRUPPENLEITER

3633 DIREKTUNTERSTUETZUNGSEINHEIT

3634 DIREKTUNTERSTUETZUNGSVERBAND

DIRECT-SUPPORT ITEM

* 5308 EINSATZWICHTIGER ARTIKEL (UNMITTLBARE

LOGIST. UNTERSTUETZUNG)

* 5309 EINSATZWICHTIGER VERSORGNUNGSARTIKEL

*(UNMITTLBARE LOGIST. UNTERSTUETZUNG)***DIRECT SUPPORT MAINTENANCE**

* 4306 FELDDINSTANDESETZUNG

* 0570 MITTLERE FELDDINSTANDESETZUNG

DIRECT TURNOVER MATERIAL

* 5310 DIREKT AN DEN ENDEMPFAENGER

*AUSZULIEFERNDEN MATERIAL***DISABLED MATERIEL**

4513 SCHADMATERIAL

DISABLED MATERIEL COLLECTING POINT

1656 SCHADMATERIALSAMMELSTELLE

DISASSEMBLY ORDER

* 5311 ANWEISUNG ZUR SATZAUFLOESUNG

* 5312 ANWEISUNG ZUR ZERLEGUNG (VON BAUGRUPPEN)

DISBURSING OFFICER

4034 ZAHLSTELLENLEITER

DISCARD, TO

1914 NICHT WIEDERVERWENDEN

1915 WEGWERFEN

DISCREPANCY

* 3079 UNSTIMMIGKEIT

DISCREPANCY IN SHIPMENT

* 6425 LIEFERUNSTIMMIGKEIT

* 5313 TRANSPORTSCHADEN (#)

DISCREPANCY REPORT (DR)

* 2088 BEANSTANDUNGSMELDUNG

* 2577 FEHLERBERICHT

* 2087 LIEFERUNSTIMMIGKEITSBERICHT (LUB)

* 2578 PREISUNSTIMMIGKEITSBERICHT

* 2579 UNSTIMMIGKEITSBERICHT

DISCREPANT MATERIEL

* 4759 BEANSTANDETES MATERIAL (WEHRMATERIAL)

* 4758 WEHRMATERIAL /NICHT D. VERTRAGSBEDING. ENTSPRECH. ==

DISPENSING FITTING

2580 ABGABEFITTING (BEHAELTER)

2581 AUSGUSSFITTING (BEHAELTER)

DISPERSAL KIT

5314 == => FLYAWAY KIT

DISPERSAL OF STOCKS

4760 AUFLOCKERUNG VON VORRAETEN

DISPERSED OPERATING BASE (DOB)

* 5316 VERLEGEPLATZ

DISPERSED PREPOSITIONED STOCK

2433 AUFGELOCKERT UND EINSATZNAH

BEREITGESTELLTER VORRAT

DISPERSED STORAGE AREA

* 2089 AUSSENLAGER

DISPOSABLE END ITEM

* 1657 AUSZUSONDERNDER VERSORGNUNGSARTIKEL

* 0571 AUSZUSONDERNDES GERAET

DISPOSAL

* 4215 AUSSONDERN /DAS ==

* 1659 AUSSONDERN UND VERWERTEN /DAS = (VON

WEHRMATERIAL)

* 1658 VERNICHTEN /DAS =

* 5131 * VERWERTEN /DAS =

DISPOSAL ITEM

* 5317 AUSZUSONDERNDER ARTIKEL /AUF

ANORDNUNG =

* 5368 AUSZUSONDERNDER VERSORGNUNGSARTIKEL

*/AUF ANORDNUNG ==***DISPOSITION**

4425 MATERIALDISPOSITION

* 3635 VERFUEGUNG

DISTRIBUTION

* 1660 DISLOZIERUNG (VON VERSORGNUNGSGUETERN)

DISTRIBUTION DEPOT

0176 == => GENERAL DEPOT

DISTRIBUTION POINT

* 2434 VERTEILUNGSPUNKT

DISTRIBUTION SYSTEM

* 1268 NACHSCHUBSYSTEM

1661 * VERTEILERSYSTEM

DISTRIBUTION SYSTEM LEVEL OF SUPPLY

* 1269 VORRATSSOLL EINES NACHSCHUBSYSTEMS/BEREICHS

DOCK CHIEF SYSTEM OF MAINTENANCE (USAF)

2582 INSTANDESETZUNGSVERFAHREN

*(MATERIALERHALTUNGSSTUFE 2/3)***DOCK MAINTENANCE (USAF)**

2583 TRUPPENINSTANDHALTUNG

*(MATERIALERHALTUNGSSTUFE 2/3)***DOCK METHOD OF MAINTENANCE (USAF)**

2584 TRUPPENINSTANDESETZUNGSVERFAHREN

*(MATERIALERHALTUNGSSTUFE 2/3)***DOCK RECEIPT**

* 5320 LADEZETTEL

DOCK TIME

* 5321 BEISTELLTERMIN

DOCUMENTATION

900A23 DOKUMENTATION

DOCUMENT CONTROL CARD

900A15 BELEGKONTROLLKARTE

DOCUMENT IDENTIFIER

* 1270 BELEGARTKODE (BAK)

DOCUMENT IDENTIFIER CODE (DIC)

2435 BELEGARTKODE (BAK)

DOCUMENT NUMBER

* 1271 BELEGNUMMER

DOD AMMUNITION CODE

0573 US-MUNITIONS-AUSTAUSCHNUMMER

DOMESTIC SUPPORT

2436 UNTERSTUETZUNG IM INLAND

DOMESTIC USE

2437 INLANDSVERWENDUNG

DOMINANT USER CONCEPT

* 5322 KONZEPT FUER
UNTERSTUETZUNGSLEISTUNGEN DURCH DEN
HAUPTNUTZER

DONATION

* 5323 UNENTGELTICHE UEBERLASSUNG

DOUBLE-FACED CORRUGATED PAPERBOARD

* 2588 * EINWELIGE WELLPAPPE

DOUBLE-WALL CORRUGATED PAPERBOARD

2589 * ZWEIWELIGE WELLPAPPE

DOWNTIME

1916 AUSFALLDAUER
900A13 AUSFALLZEIT
* 4038 BEARBEITUNGSZEIT
* 4037 WARTEZEIT

DOWNTIME RATIO

* 5325 AUSFALLFAKTOR (ZEIT)

DPQ (DEFENSE PLANNING QUESTIONNAIRE)

4753 = DPQ

DRAWING TITLE

* 5326 ARTIKELBEZEICHNUNG

DRESSING

4567 VERBANDSTOFF

DRESSING MATERIAL

4568 VERBANDSTOFF

DRIVEAWAY SERVICE

* 5327 UEBERFUHRUNG AB WERK

DROP FROM INVENTORY

* 4182 ABGANG

DROPPAGE

* 2438 ABSCHREIBUNG

DROPPAGE ALLOWANCE

2439 ZULAESSIGE ABSCHREIBUNG

DROPPED STORES

2440 ABGESETZTE VERSORUNGSGUETER
2441 ABGEWORFENE VERSORUNGSGUETER

DRUGS

* 4201 ARZNEIMITTEL

DRUM

* 2594 ZYLINDRISCHES BEHAELTNIS (TROMMEL, FASS,
Tonne, Hobbock)

DRY-BULK CARRIER

* 5328 MASSENGUTFRACHTER

DRY-CARGO LINER

* 5329 MEHRZWECKFRACHTER

DRY TANK SPACE

* 2442 TANKLAGERRAUM FUER TROCKENGUETER

DUAL PRODUCTION

* 4762 PARALLELPRODUKTION

DUAL STOCKAGE

2443 DOPPELBEVORRATUNG

DUE-IN (DI)

* 1275 * LIEFERERWARTUNG (LE)

DUE-IN FROM MAINTENANCE (DIFM)

* 5331 RUECKERWARTUNG AUS DER
INSTANDSETZUNG (RED)

DUE-IN FROM OVERHAUL (DIOH)

* 5332 RUECKERWARTUNG AUS DER UEBERHOLUNG

DUE-IN OFF REPAIR (NAMMA)

4038 RUECKERWARTUNG AUS INDUSTRIE/DEPOT
(RE/RED)

DUE-OUT (DO)

* 1662 * LIEFERVERPFLICHTUNG (LZ)

DUE-OUT TO MAINTENANCE (DOTM)

* 5333 ABSCHLEUSUNG ZUR INSTANDSETZUNG /IN -

DUES-OUT RELEASE

* 1663 ERFUELLUNG VON LIEFERVERPFLICHTUNGEN

DUMP

* 2091 LAGERPLATZ
* 4667 MATERIALLAGERPLATZ
* 4668 STAPELPLATZ

DUNNAGE

* 2444 FUELLMATERIAL
* 2445 STAUHOLZ
* 2446 UNTERLEGMATERIAL

DUPLICATE ITEM

2783 DOPPELBENUMMERTER ARTIKEL
2782 DOPPELBENUMMERTER
VERSORGUNGSARTIKEL

DUPLICATE STOCK NUMBER ASSIGNMENT

2784 DOPPELBENUMMERUNG VON
VERSORGUNGSARTIKELN

DUPLICATION OF ITEM IDENTIFICATION

* 2786 DOPPELIDENTIFIZIERUNG EINES ARTIKELS
* 2785 DOPPELIDENTIFIZIERUNG EINES
VERSORGUNGSARTIKELS

DUTY UNIFORM

2787 DIENSTANZUG

DWELL TIME

* 2595 SIEGELDAUER (VERPACKUNG)

DX ITEM (DIRECT EXCHANGE ITEM)

6204 AUSTAUSCHTEIL

EARLY FAILURE PERIOD

900A30 FRUEHAUSFALLPHASE

EARLY RESUPPLY

* 3062 UEBERBRUECKENDE
ANSCHLUSSVERSORGUNG

ECHELON OF MAINTENANCE

* 1917 MATERIALERHALTUNGSSTUFE (MES)

ECHELON OF SUPPLY

* 2788 NACHSCHUBEBENE
1918 VERSORGUNGSSEBENE

ECHELON OF SUPPLY AND MAINTENANCE

3847 VERSORGUNGSSEBENE

ECONOMICALLY REPAIRABLE

1919 INSTANDSETZUNGSWUERDIG

ECONOMICALLY REPARABLE

1920 INSTANDSETZUNGSWUERDIG

ECONOMIC ANALYSIS

* 5981 WIRTSCHAFTLICHKEITSANALYSE

ECONOMIC INVENTORY POLICY

* 2789 GRUNDSATZ FÜR WIRTSCHAFTLICHE MATERIALWIRTSCHAFT

ECONOMIC LIFE

* 5657 WIRTSCHAFTLICHE LEBENSDAUER

ECONOMIC LOT SIZE

* 5658 WIRTSCHAFTLICHE LOSGROESSE

ECONOMIC ORDER QUANTITY (EOQ)* 2092 WIRTSCHAFTLICHE ANFORDERUNGSMENGE
* 2093 WIRTSCHAFTLICHE BESTELLMENGE**ECONOMIC REPAIR**

* 5335 WIRTSCHAFTLICHE INSTANDSETZUNG

ECONOMIC REPAIR /BEYOND =

5336 NICHT INSTANDSETZUNGSWUERDIG

ECONOMIC RESERVES

* 5337 LANGZEITVORRAETE

ECONOMIC RESUPPLY QUANTITY (BULK FUELS)* 5338 WIRTSCHAFTLICHE AUFFUELLMENGE
(KRAFTSTOFF)**ECONOMIC RETENTION**

* 5339 BEGRENDETER WIRTSCHAFTLICHER UEBERBESTAND

ECONOMIC RETENTION STOCK

* 0181 UEBERSCHUESSIGE VORRAETE /AUS WIRTSCHAFTLICHEN GRUENDEN ZURUECKZUHALTENDE =

ECONOMY OF SUPPLY2790 WIRTSCHAFTLICHE MATERIALBEHANDLUNG
2792 WIRTSCHAFTLICHER NACHSCHUB
2791 WIRTSCHAFTLICHE VERSORGUNG**EFFECTIVE DATE**

* 5342 DATUM DES INKRAFTTRETENS

EFFECTIVE LIFE

2793 EFFEKTIVE LEBENSDAUER

EFFECTIVENESS OF SUPPLY3848 NACHSCHUBLEISTUNG
2794 VERSORGUNGSLEISTUNG**EFFECTS DEPOT**

2795 LAGER FÜR PERSÖNLICHE HABE

ELECTRONIC EQUIPMENT HISTORY CARD

1664 LEBENS LAUFKARTE FÜR ELEKTRONISCHES GERAET

ELEMENTS OF RESUPPLY

* 4669 ARTEN DER ANSCHLUSSVERSORGUNG

ELIGIBLE RECIPIENT (FMS)

* 4763 ZUGELASSENER EMPFÄNGER

EMBARKATION* 4671 ANBORDGEREHEN /DAS =
* 4670 EINSCHIFFUNG**EMBARKATION ORDER**

907A29 EINSCHIFFUNGSBEFEHL

EMERGENCY DISTRIBUTION PLAN (EDP)

* 5343 NOTSTANDSVERTEILERPLAN

EMERGENCY FLEET OPERATING BASE (NATO)

* 6218 * FLOTTENHILFSBASIS

EMERGENCY LOGISTIC ASSISTANCE

5132 LOGISTISCHE UNTERSTÜTZUNG IN DRINGENDEN FÄLLEN

4764 LOGISTISCHE UNTERSTÜTZUNG IN NOTFÄLLEN

EMERGENCY MAINTENANCE (NAMSA)

* 3085 DRINGENDE UNPROGRAMMIERTE INSTANDSETZUNG

EMERGENCY MAINTENANCE REQUEST (EMR)

2598 DRINGENDER INSTANDSETZUNGS AUFTRAG

EMERGENCY OFFTAKE POINT (EOP)

4765 NOTENTNAHMESTELLE (EOP) (PIPELINE)

EMERGENCY PROPOSAL (EMPRO) (NAMSA)

* 2599 NATIONALE LIEFERBEREITSCHAFTSERKLÄRUNG

EMERGENCY RATION (US)

* 2786 * NOTRATION VERPFLEGUNG

EMERGENCY RELOCATION SITE (ERS)

* 5344 AUSWEICHEINRICHTUNG

EMERGENCY REPAIR2787 BEHELFSMAESSIGE INSTANDSETZUNG
2798 DRINGENDE INSTANDSETZUNG**EMERGENCY REPLENISHMENT TIME**

* 2447 AUFFUELLZEIT BEI VORRANGIGER BEARBEITUNG

EMERGENCY REQUISITION

* 2799 DRINGLICHKEITSANFORDERUNG

EMERGENCY RESTORATION

2800 BEHELFSMAESSIGE WIEDERHERSTELLUNG

EMERGENCY STOCK2802 KRISENVORRAT
2801 NOTVORRAT**EMERGENCY STOCK CONTROL**

5133 * NOTBEWIRTSCHAFTUNG

EMERGENCY SUBSTITUTE* 0031 BEHELFSARTIKEL
1665 NOTBEHELFE (POL)**EMERGENCY SUPPLY**

4944 * NOTVERSORGUNG

EMERGENCY SUPPLY AND MAINTENANCE

5177 NOTVERSORGUNG

EMERGENCY SUPPORT2803 UNTERSTÜTZUNG IM NOTFALL
2804 UNTERSTÜTZUNG IN DRINGENDEN FÄLLEN**EMERGENCY UNSATISFACTORY REPORT**

2805 DRINGENDE BEANSTÄNDUNGSMELDUNG

ENABLING CONTRACT (UK)

2604 RAHMENVERTRAG

END ARTICLE (US)

* 2806 GERAET

END EQUIPMENT (US)

2807 GERAET

END ITEM

* 4332 GERAET

END ITEM APPLICATION

3086 ZUGEHÖRIGKEIT ZUM GERAET

END ITEM DENSITY

* 3087 ANZAHL DER GERAETE

END ITEM OF EQUIPMENT (US)

0034 * GERAET

END OF ACQUISITION

* 5345 ABSCHLUSS EINER BESCHAFFUNGSMASSNAHME

END PIECE OF EQUIPMENT (EPOE)

* 5347 GERAET

END PRODUCT

0037 EINBAUGERAET (SPEZIFISCH)
0035 ENDERZEUGNIS (ALLGEMEIN)
0038 * ENDPRODUKT (ALLGEMEIN)

ENDURANCE

900A34 DAUERFESTIGKEIT

ENDURANCE LOADING

* 5348 BORDVORRAT (FUER BETRIEBSPERIODE)
(MARINE)

ENDURANCE STRENGTH

900A34 DAUERFESTIGKEIT

END USE

1922 ENDVERWENDUNG

END USE CERTIFICATION

3088 ENDVERBLEIBSBESTATIGUNG
3089 ENDVERBLEIBSERKLAEUNG

END USE ITEM

2810 VERSORGUNGSARTIKEL (VIA, VERSART)

END USER

* 2811 * ENDVERBRAUCHER

ENGINEER DESIGN TEST (EDT)

* 5350 TECHNISCHE ERPROBUNG (TERP)

ENGINEER EQUIPMENT

2812 PIONIERGERAET

ENGINEER FERRYING EQUIPMENT

2813 PIONIERUEBERSETZMITTEL

ENGINEERING CHANGE

* 3090 TECHNISCHE AENDERUNG

ENGINEERING CHANGE ORDER (ECO)

* 5351 AENDERUNGSKOSTENZUWEISUNG

ENGINEERING CHANGE PROPOSAL (ECP)

* 3091 TECHNISCHER AENDERUNGSVORSCHLAG

ENGINEERING CLEARANCE

* 5352 ERKLAERUNG DER TECHNISCHEN
EINFUEHRUNGSREIFE

ENGINEERING CONSULTING SERVICE

3636 PLANUNGSTECHNISCHE BERATUNG
3037 PLANUNGSTECHNISCHER BERATUNGSDIENST

ENGINEERING DEFINITION

* 5353 KONSTRUKTIONSSTANDFESTLEGUNG

ENGINEERING DEVELOPMENT

* 3092 TECHNISCHE ENTWICKLUNG

ENGINEERING RECORD CARD

4040 LEBENSLAUFAKTE

ENGINEERING RELEASE

* 5784 EINFUEHRUNGSGENEHMIGUNG (EFG)
* 5354 KONSTRUKTIONSFREIGABE

ENGINEERING TEST (ET)

906A29 TECHNISCHE ERPROBUNG (TERP)

ENGINEER STORES DEPOT

2448 PIONIERMATERIALDEPOT

ENGINE HEALTH MONITORING (EHM)

900A17 TRIEBWERKZUSTANDSUEBERWACHUNG

ENGINE LIFE EXPECTANCY (ELE)

* 5349 ERWARTETE TRIEBWERKLAUFZEIT

ENROUTE BASE

* 5510 ZWISCHENLANDEPLATZ

ENTRENCHING TOOLS

2815 SCHANZZEUG

ENVIRONMENTAL ASSESSMENT (EA)

* 5860 UMWELTVERTRAEGLICHKEITSBEWERTUNG

ENVIRONMENTAL ENGINEERING

* 5511 UMWELTECHNIK

ENVIRONMENTAL IMPACT STATEMENT (EIS)

* 5861 UMWELTVERTRAEGLICHKEITSGUTACHTEN

ENVIRONMENTAL OPERATING CONDITIONS

* 5512 UMWELTBEEINFLUSSTE EINSATZBEDINGUNGEN

ENVIRONMENTAL REQUIREMENTS

3093 UMGEBUNGSBEDINGUNGEN
3094 UMWELTBEDINGUNGEN
3095 UMWELTFORDERUNGEN

ENVIRONMENTAL STRESS SCREENING (ESS)

5862 UMWELTBELASTUNGSPRUEFUNG

ENVIRONMENTAL TEST

900A31 PRUEFUNG UNTER UMWELTBEDINGUNGEN

EQUIPMENT

* 0577 AUSRUESTUNG
* 0578 AUSSTATTUNG
* 0579 GERAET

EQUIPMENT ALLOWANCE DOCUMENTS (EAD) (USAF)

* 5514 AUSSTATTUNGSANWEISUNGSGRUNDLAGEN
(AAN-GRUNDLAGEN)

EQUIPMENT ALLOWANCE LIST (EAL)

* 0582 AAN (AUSSTATTUNGSANWEISUNG)
* 0583 AUSSTATTUNGSANWEISUNG (AAN)

EQUIPMENT COMPONENT LIST (ECL)

* 0758 ANLAGENBLATT AAN
* 6463 ANLAGENBLATT AUSSTATTUNGSANWEISUNG

EQUIPMENT CONTROL PANEL (QCP)

2810 GERAETLENKUNGSAUSSCHUSS

EQUIPMENT DISTRIBUTION PLAN

* 0585 GERAETVERTEILUNGSPLAN

EQUIPMENT DOWNTIME

2817 GERAETAUSFALLZEIT

EQUIPMENT END ITEM

* 5515 GERAET

EQUIPMENT FUNCTIONAL GROUPING

4334 GERAETAUFGLIEDERUNGSPLAN (GAPL)

EQUIPMENT HOLDING UNIT

4335 GERAETEEINHEIT

EQUIPMENT IMPROVEMENT RECOMMENDATION (EIR)

* 3096 GERAETVERBESSERUNGSVORSCHLAG

EQUIPMENT LIST

* 5517 * STUECKLISTE

EQUIPMENT LOG

2818 GERAETBEGLEITHEFT

EQUIPMENT LOG BOOK

* 0589 GERAETBEGLEITHEFT

EQUIPMENT MANAGER

5982 GERAETBEAUFTRAGTER

EQUIPMENT MODIFICATION LIST (EML)

* 0590 AUSSTATTUNGSAENDERUNGSVERZEICHNIS

EQUIPMENT MODIFICATION RECORD

2819 AUSSTATTUNGSAENDERUNGSNACHWEIS

EQUIPMENT PERFORMANCE DATA

* 3639 GERAETLEISTUNGSDATEN

EQUIPMENT PERFORMANCE DATA (MAINTENANCE)

* 3638 ERHALTBARKEITS, ZUVERLAESSIGKEITS- UND
UNTERSTUETZBARKEITSDATEN

EQUIPMENT PERFORMANCE LOG

* 0591 BORD- UND WARTUNGSBUCH
1668 LEBENSLAUFAKTE

EQUIPMENT POPULATION (US NAVY)

* 5518 GERAETVORKOMMENSDATEI

EQUIPMENT RECORD

2821 GERAETNACHWEIS

EQUIPMENT REPLACEMENT

2822 GERAETAUSTAUSCH

2823 GERAETERSATZ

EQUIPMENT RESERVE

* 0592 AUSRUESTUNGSRESERVE

* 0593 AUSSTATTUNGSRESERVE

* 0594 GERAETRESERVE

EQUIPMENT SCHEDULES AND SCALES (UK)

* 0595 AUSSTATTUNGSANWEISUNG (AAND)

EQUIPMENT SCHEDULING AND LOADING

* 5863 AUSLASTUNG VON FERTIGUNGSANLAGEN

EQUIPMENT SPARES PACKAGE

* 5519 ERSATZTEILE /DEM GERAET BEIGEFUEGTE =

EQUIVALENCY ITEM

3097 AUSWEICHARTIKEL

3099 AUSWEICHTeil

3098 AUSWEICHVERSORGUNGSARTIKEL

EQUIVALENT PARTS AND MATERIAL

* 5520 AUSWEICHARTIKEL

ESCALATION CLAUSE

* 1517 PREISGLEITKLAUSEL

ESTABLISHMENT

* 0452 * EINRICHTUNG

* 1669 SOLLSTAERKE

ESTABLISHMENT (UK)

4477 ORGANISATIONS-, STAERKE- UND
AUSRUESTUNGSNACHWEISUNG (OSTAND)

ESTIMATED ACQUISITION PRICE

4493 PLANUNGSWERT

ESTIMATED PROCUREMENT PRICE

4494 PLANUNGSWERT

ESTIMATED PURCHASE PRICE

4495 PLANUNGSWERT

EVACUATION

907A19 ABSCHUB (MATERIAL) (HDV 100/800)

3217 EVAKUIERUNG (ZIVILBEVOELKERUNG, ZIVILES
MATERIAL)

EVACUATION AUTHORIZATION CODE

1670 * ANFORDERUNGS- UND
RUECKLIEFERUNGSKODE

EVACUATION OF MATERIAL

1923 MATERIALABSCHUB

EVACUATION OF MATERIEL

1924 MATERIALABSCHUB

EVACUATION ROUTE

2828 * ABSCHUBSTRASSE (ZDV 30/41)

EVACUATION TIME

4189 ABSCHUBZEIT

EVIDENCE OF SHIPMENT

* 5522 VERSANDNACHWEIS

EXCEPTIONAL TRANSPORT

* 6478 AUSNAHMETRANSPORT

EXCESS

* 2829 UEBERHANG

EXCESS CRITERIA

2830 UEBERHANGKRITERIEN

EXCESS DEFENSE ARTICLE (EDA) (FMS)

* 4767 SACHLEISTUNG AUS
UEBERSCHUSSBESTAENDEN

EXCESS MATERIEL

2831 MATERIALUEBERHANG

1671 UEBERHANGMATERIAL

EXCESS OF AUTHORIZED ALLOWANCE

2832 UEBERBESTAND

EXCESS PROPERTY

* 2833 MATERIALUEBERHANG

EXCESS QUANTITY

3467 UEBERBESTAND

3468 UEBERHANG

EXCESS REPORT

2834 UEBERHANGMELDUNG

EXCESS REVIEW

2835 UEBERHANGPRUEFUNG

EXCESS STOCK

* 0759 BESTANDSUEBERHANG

* 4440 MATERIALUEBERHANG

* 2836 UEBERHANGBESTAND

* 2837 UEBERHANGVORRAT

EXCESS TURN-IN CARD (US)

3218 UEBERBESTANDSABGABEKARTE

EXCHANGEABLES

* 5523 AUSTAUSCHTEILE

EXCHANGE ITEM

* 4221 AUSTAUSCHTEIL

EXCHANGE PART

3469 AUSTAUSCHTEIL

EXCLUSIVE LICENSE

* 4768 AUSSCHLIESSLICHE LIZENZ

EXECUTIVE SERVICE

* 5524 MATERIALVERANTWORTLICHE TEILSTREITKRAFT

EXEMPT EQUIPMENT

* 5525 STILLEGEGTES GERAET

EXPECTANT LIFE OF AN ITEM

* 0597 VORAUSSICHTLICHE LEBENSDAUER EINES

ARTIKELS

* 0598 VORAUSSICHTLICHE LEBENSDAUER EINES
VERSORGUNGSARTIKELS

EXPEDITED HANDLING SHIPMENT

* 5526 BESCHLEUNIGTER VERSAND

* 5527 VORRANGIGER VERSAND

EXPEDITED REPAIR

4948 * BESCHLEUNIGTE INSTANDSETZUNG

EXPENDABILITY CODE (US ARMY)

1925 VERBRAUCHSMATERIALKODE

EXPENDABLE INSTRUMENT

910A17 EINWEGINSTRUMENT

EXPENDABLE ITEM

* 1677 VERBRAUCHSTEIL

EXPENDABLE MATERIAL

0040 VERBRAUCHSMATERIAL

EXPENDABLE MEDICAL SUPPLIES AND MATERIAL

4506 SANITAETSVERBRAUCHSMATERIAL

EXPENDABLE NONRECOVERABLE ITEM

0041 VERSCHLEISSTEIL

EXPENDABLE PART

0072 * VERBRAUCHSTEIL

EXPENDABLE PROPERTY

* 0762 * VERBRAUCHSGUETER

EXPENDABLE RECOVERABLE ITEM

4042 AUSTAUSCHTEIL
 4043 RUECKGABEPFLICHTIGER ARTIKEL
 4044 RUECKGABEPFLICHTIGER
 VERSORGLINGSARTIKEL
 1679 WEITERVERWENDBARES VERBRAUCHSTEIL (*)

EXPENDABLES

2838 VERBRAUCHSGUETER

EXPENDABLE SUPPLIES

0763 * VERBRAUCHSGUETER

EXPENDABLE SUPPLIES AND MATERIAL

* 0764 * VERBRAUCHSGUETER

EXPENDITURE AUTHORITY

* 4769 AUSGABERMAECHTIGUNG

EXPENSE ITEM

* 5528 * VERBRAUCHSTEIL

EXPENSE MATERIAL

* 5529 * VERBRAUCHSMATERIAL

EXPERIMENTAL AND DEVELOPMENT ITEM

* 5530 VERSUCHS- UND ENTWICKLUNGSMUSTER

EXPERIMENTAL CONFIGURATION

3103 VERSUCHSANORDNUNG
 3104 VERSUCHSKONFIGURATION

EXPERIMENTAL EQUIPMENT

* 0599 VERSUCHSGERAET

EXPERIMENTAL PROTOTYPE

* 3105 VERSUCHSMUSTER

EXPIRATION DATE

1926 FRISTABLAUFDATUM
 3851 VERFALLDATUM

EXPIRATION DATING PERIOD

* 5531 WIRKSAMKEITSDAUER (MEDIKAMENTE)

EXPLORATORY DEVELOPMENT

* 5965 VORABENTWICKLUNG (NACH DER
 KONZEPTPHASE)

EXPLOSIVE ORDNANCE DISPOSAL (EOD)

804A27 KAMPFMITTELBESEITIGUNG

EXPLOSIVE ORDNANCE RECONNAISSANCE (EOR)

804A27 KAMPFMITTELERKUNDUNG

EXPLOSIVES MAINTENANCE SHOP

* 5532 MUNITIONSBARBEITSHAUS

EXPLOSIVE SUBSTANCES

4304 EXPLOSIONSGEFAEHRliche STOFFE

EXPORT RELEASE

* 5533 AUSFUHRTRANSPORTAUFTRAG (MIL)

EXPORT SHIPMENT

* 5534 AUSFUHRSENDUNG
 * 5535 UEBERSEEVERSAND

EXPOSURE SUIT

* 2840 KAELTESCHUTZANZUG (FUER FLIEGER)
 * 2839 SCHUTZANZUG (FUER FLIEGER)

EXTENDED LINE ITEM VALUE

* 2097 GESAMTWERTE DER POSITION

EXTENDED OFFER

* 4949 VERLAENGERTES ANGEBOT

EXTRACTION ZONE

* 6219 BERGUNGZONE (ABGEWORFENE/
 ABGESETZTE GUETER)

EXTRALONG REFERENCE NUMBER

2841 EXTRALANGES TEILEKENNZEICHEN

FACILITIES CONTRACT

* 5537 BEISTELLUNGSVERTRAG

FACILITIES ENGINEERING

* 5538 LIEGENSCHAFTSVERWALTUNG

FACILITY

* 3640 * ANLAGE (ZDV 65/351)
 * 3641 EINRICHTUNG

FACILITY MAINTENANCE

* 5539 LIEGENSCHAFTSBETREUUNG

FACILITY REQUIREMENT

* 5540 LIEGENSCHAFTSBEDARF

FAILURE

900A22 AUSFALL
 * 4046 STOERUNG

FAILURE DENSITY

4047 AUSFALLHAEFIGKEIT

FAILURE FREQUENCY

900A22 AUSFALLHAEFIGKEIT

FAILURE MECHANISM

* 6222 AUSFALLMECHANISMUS

FAILURE RATE

* 1927 AUSFALLQUOTE (TECHNISCH)

FAILURE REPORT

2842 AUSFALLMELDUNG
 2843 MANGELBERICHT
 2844 STOERUNGSMELDUNG

FAIR WEAR AND TEAR (FWT)

900R02 NORMALE ABNUTZUNG
 900R02 NORMALER VERSCHLEISS

FAMILY HOUSING PROGRAM

3643 WOHNUNGSFUERSORGE

FAST-MOVING ITEM

* 0600 VERSORGLINGSARTIKEL MIT HOHEM
 UMSCHLAG

FAST PACK

* -5542 STANDARDPACKUNG

FAST-TRACK PROGRAM

* 5983 BESCHLEUNIGTES ENTWICKLUNGS- UND
 BESCHAFFUNGSVERFAHREN

FATIGUE JACKET

2845 ARBEITSJACKE

FATIGUE LIFE

800A34 DAUERFESTIGKEIT

FATIGUES

2846 ARBEITSANZUG

FATIGUE STRENGTH

800A34 DAUERFESTIGKEIT (DIN 50100, 1978)

FATIGUE UNIFORM

2847 ARBEITSANZUG

FAULT CORRECTION TIME

* 5543 INSTANDESETZUNGSZEIT

FAULT DIAGNOSIS

3852 FEHLERDIAGNOSE
 2848 FEHLERERKENNUNG

FAULT ISOLATION

906A17 FEHLEREINGRENZUNG

FAULT LOCATION TIME

* 5544 ZEITBEDARF FUER FEHLERSUCHE

FAULT OCCURRENCE RATE

2850 AUSFALLHAEFIGKEIT

2951 FEHLERHAEFIGKEIT
2949 STORUNGSHAEFIGKEIT

FAULT TIME
902A17 AUSFALLZEIT

FEASIBILITY ANALYSIS
5886 DURCHFUEHRBARKEITSUNTERSUCHUNG

FEDERAL ARMED FORCES TECHNICAL CENTER
6436 WEHRTECHNISCHE DIENSTSTELLE (WTD) (ZDV 65/350)

FEDERAL CATALOGING SYSTEM
2856 US-KATALOGISIERUNGSSYSTEM

FEDERAL CATALOG SYSTEM (FCS)
* 2857 US-KATALOGISIERUNGSSYSTEM

FEDERAL CLASS MANAGEMENT (FCM) (US)
* 5548 EINHEITLICHE MATERIALKATALOGISIERUNG (EMATKAT)

FEDERAL ITEM IDENTIFICATION (FIID)
* 2859 US-ARTIKELIDENTIFIZIERUNG

FEDERAL ITEM IDENTIFICATION GUIDE (FIG) (US)
2607 IDENTIFIZIERUNGSANWEISUNG FUER MATERIAL DER US-BUNDESVERWALTUNG

FEDERAL ITEM IDENTIFICATION NUMBER (FIIN)
* 0186 US-ARTIKELIDENTIFIZIERUNGSSNUMMER
* 0185 US-IDENTIFIZIERUNGSSNUMMER

FEDERAL ITEM LOGISTICS DATA RECORD
* 2880 KATALOGISIERUNGSVORDRUCK MIT KATALOGISIERUNGSDATEN (IDD FORM 148)

FEDERAL MANUAL FOR SUPPLY CATALOGING (FMSC)
2861 US-HANDBUCH DER MATERIALKATALOGISIERUNG

FEDERAL STOCK NUMBER (FSN)
* 0187 US-VERSORGUNGSNUMMER

FEDERAL SUPPLY CATALOG
* 2862 US-VERSORGUNGSARTIKELKATALOG

FEDERAL SUPPLY CATALOGING PROGRAM
* 0188 US-VERSORGUNGSARTIKELKATALOGISIERUNGSPROGRAMM

FEDERAL SUPPLY CLASS
2863 US-MATERIALKLASSE

FEDERAL SUPPLY CLASSIFICATION (FSC)
* 4322 FSC-SYSTEM
* 0189 * US-VERSORGUNGSARTIKELKLASSIFIZIERUNG (FSC)

FEDERAL SUPPLY CLASSIFICATION CLASS
2864 US-MATERIALKLASSE

FEDERAL SUPPLY CLASSIFICATION SYSTEM
2865 US-VERSORGUNGSARTIKELKLASSIFIZIERUNGSSYSTEM

FIBERBOARD BOX
* 2816 VOLLPAPPESCHACHTEL

FIBER BOX
* 2808 VOLLPAPPESCHACHTEL

FIELD ARMY DEPOT (US)
* 2089 HEERESFELDD depot

FIELD BUYING OFFICE
* 5750 VERPFLEGUNGSBESCHAFFUNGSSTELLE

FIELD CHANGES
5134 = FIELD CHANGES (SCHIFFBAUL AENDERUNG / D ELEKTRONIK)

FIELD DEPOT
* 0190 FELDDepot

FIELDIED EQUIPMENT
2866 EINGEFUEHRTES GERAEAT

FIELD FIX
2868 BEHELFSMAESSIGE INSTANDSETZUNG

FIELDING
2867 AUSLIEFERUNG EINGEFUEHRTEN GERAEATS
4356 INBETRIEBNAHME

FIELD MAINTENANCE
* 1281 * FELDDINSTANDSETZUNG

FIELD MAINTENANCE LEVEL
2869 FELDDINSTANDSETZUNGSEBENE

FIELD MAINTENANCE SHOP
2870 FELDDINSTANDSETZUNGSPUNKT (HEER)
* 0192 FELDDINSTANDSETZUNGSWERKSTATT

FIELD MAINTENANCE SHOP SET
3107 WERKSTATT AUSSTATTUNG FUER DIE FELDDINSTANDSETZUNG

FIELD MAINTENANCE TEST EQUIPMENT
1681 PRUEFGERAET (FELDDINSTANDSETZUNG)

FIELD MAINTENANCE UNIT
2871 FELDDINSTANDSETZUNGSEINHEIT

FIELD MESS
* 2872 FELDKUECHE

FIELD MESSING
2873 FELDKUECHENBETRIEB

FIELD OPERATING CONDITION
* 2874 EINSATZBEDINGUNG
* 3853 FELDEINSATZBEDINGUNG

FIELD PACK
2875 STURMGEPAECK

FIELD RATION
* 4273 EINMANNPACKUNG (EPA)
* 3108 RATIONSSATZ VERPFLEGUNG

FIELD RATION A (US)
3109 RATIONSSATZ TRUPPENVERPFLEGUNG IM STANDORT

FIELD RATION B (US)
3110 RATIONSSATZ TRUPPENVERPFLEGUNG IM KRIEGE

FIELD REPAIRS
* 0184 MATERIELERHALTUNGSARBEITEN IN DER TRUPPE (EINSCHLIESSLICH FELDDINSTANDSETZUNG)

FIELD SERVICE
5357 TECHNISCHER AUSSENDIENST

FIELD SHOP
* 2878 INSTANDSETZUNGSPUNKT (HEER)
* 2877 WERKSTATT FUER INSTANDSETZUNG IM FELDE

FIELD STOCK
2879 VORRAT BEI DER TRUPPE

FIELD STORAGE SITE
3470 FELDLAGERPLATZ

FIELD STORAGE UNIT (US ARMY)
2880 MUNITIONSTAPELPLATZ

FIELD SUPPLY
* 1282 FELDVERSORGUNGS

FIELD SUPPLY COMPANY
2881 NACHSCHUBKOMPANIE

FIELD SUPPLY POINT
2882 VERSORGUNGS-PUNKT (VP)

FIELD TRAINS
* 4505 RUECKWAERTIGE VERSORGUNGSDIENSTE

30 FIEL - FLIG

FIELD UNIFORM
2883 KAMPFANZUG

FIFTH ECHELON MAINTENANCE (US)
2884 MATERIALERHALTUNGSSTUFE 5

FIGURE AND INDEX NUMBER
2888 BILDTAFEL- UND ORTSZAHL
2885 BILD- UND ORTSZAHL (BIOZ)

FILLER DEPOT
5550 AUFFUELLDEPOT

FILL RATE
4050 ERFUELLUNGSQUOTE (ANFORDERUNG)

FILL TO
2888 ERFUELLEN (EINE ANFORDERUNG)

FINAL ASSET SCREENING (FAS)
* 5551 VERWERTUNGSANMELDUNG

FINAL DEVELOPMENT TESTING
5954 TECHNISCHE ERPROBUNG (TERP)

FINAL INSPECTION
* 2890 AUSGANGSPRUEFUNG (NACH INSTANDSETZUNG)
* 5552 ENDP RUEFUNG

FINAL QUALIFICATION TEST
* 5964 QUALIFIKATIONSENDPRUEFUNG

FINAL REPORT
4187 SCHLUSSBERICHT

FINAL SPECIFICATION
4278 ENDGUELTIGE SPEZIFIKATION

FINAL TECHNICAL DEVELOPMENT STATEMENT
4515 SCHLUSSNACHTRAG

FINAL TEST TIME
* 5554 ABNAHMEPRUEFZEIT

FINANCIAL CONTROL
* 2100 HAUSHALTSUEBERWACHUNG

FINANCIAL INVENTORY ACCOUNTING
* 2893 BESTANDSWERTBUCHFUEHRUNG

FINANCIAL MANAGEMENT
* 2449 FINANZMANAGEMENT (#)
* 2450 HAUSHALTSMANAGEMENT (#)
* 3854 KOSTENMANAGEMENT

FINISHED CONDITION
2894 ENDZUSTAND (EINES ARTIKELS)

FINISHED ITEM
* 5555 * VERSORGUNGSARTIKEL (VA, VERSART)

FIRM FIXED-PRICE CONTRACT
* 1518 FESTPREISVERTRAG OHNE PREISGLEITKLAUSEL

FIRM FIXED-PRICE WITH ESCALATION CONTRACT
* 2452 FESTPREISVERTRAG MIT PREISGLEITKLAUSEL

FIRM ORDER CASE (+) (FMS)
2451 VERTRAG MIT FESTGELEGTEM LEISTUNGSUMFANG

FIRST ARTICLE
* 5557 MUSTER

FIRST-ARTICLE APPROVAL
* 5559 EINFUEHRUNGSGENEHMIGUNG (EFG)
* 5560 MUSTERZULASSUNG

FIRST-ARTICLE CONFIGURATION INSPECTION (FACI)
* 6223 MUSTERKONFIGURATIONSPRUEFUNG

FIRST-ARTICLE CONFIGURATION REVIEW (FACR)
* 6224 MUSTERKONFIGURATIONSPRUEFUNG

FIRST-DESTINATION TRANSPORTATION (FDT)
* 5561 LIEFERUNG FREI EMPFAENGER (MIL)

FIRST-ECHELON MAINTENANCE
2895 MATERIALERHALTUNGSSTUFE 1

FIRST-LEVEL SUBCONTRACTOR (UK)
* 2620 UNTERAUFTRAGNEHMER ERSTER ORDNUNG

FIRST MAJOR PRODUCTION DECISION
* 5558 FERTIGUNGSFREIGABE

FIRST-UNIT EQUIPPED (FUE)
* 5685 BEGINN DER NUTZUNG

FIXED CASE (FMS)
4771 GEBUNDENER VERTRAG

FIXED INSTALLATION
2897 ORTSFESTE ANLAGE
2898 ORTSFESTE EINRICHTUNG

FIXED LEVEL OF SUPPLY
* 5562 FESTSOLL

FIXED-PRICE CONTRACT
* 1519 FESTPREISVERTRAG MIT MOEGLICHER PREISGLEITKLAUSEL

FIXED-PRICE CONTRACT WITH PROVISION FOR REDETERMINATION OF PRICE
* 2453 FESTPREISVERTRAG MIT PREISNEUFESTSETZUNGSKLAUSEL

FIXED-PRICE INCENTIVE CONTRACT
* 1520 FESTPREISVERTRAG MIT ANREIZKLAUSEL

FIXED-PRICE-TYPE CONTRACT
* 2454 FESTPREISVERTRAG

FIX FORWARD
5358 VORNEINSTANDSETZUNG

FLAK JACKET
2899 KUGELSICHERE WESTE

FLAMMABLE LIQUID
* 5563 BRENNBARE FLUESSIGKEIT

FLAMMABLE SOLIDS
* 5564 BRENNBARE STOFFE
* 5565 * LEICHT ENTZUENDLICHE STOFFE

FLAMMABLE SPACE
* 5566 LAGERFLAECHE FUER BRENNBARE FLUESSIGKEITEN
* 5567 LAGERFLAECHE FUER LEICHT ENTZUENDLICHE STOFFE

FLAT PALLET
* 4950 * FLACHPALETTE (DIN 15145, 1963)

FLEET ISSUE LOAD LIST (FILL) (US NAVY)
* 5568 VERSORGUNGSBELADUNGSLISTE

FLEET ISSUE REQUIREMENTS LIST (FIRL)
* 5569 AKTUALISIERTE VERSORGUNGSBELADUNGSLISTE

FLEET REHABILITATION AND MODERNIZATION (FRAM)
* 2900 FLOTTENMODERNISIERUNG

FLIGHT CLOTHING
2901 FLIEGERBEKLEIDUNG

FLIGHT JACKET
2902 FLIEGERJACKE

FLIGHT-LINE CHECK
2903 PRUEFUNG AUF DEM ROLLFELD

FLIGHT-LINE MAINTENANCE
* 2904 WARTUNG AUF DEM ROLLFELD
* 3112 WARTUNG IM FLUGBETRIEBSBEREICH
* 3113 WARTUNG IN DER ABSCHUSSSTELLUNG (FK)

FLIGHT MEAL
2905 BORDVERPFLEGUNG

FLIGHT RATION
2906 BORDRATION

FLIGHT TEST
* 2907 FLUGERPROBUNG

FLOAT
2908 AUSTAUSCHVORRAT (AN ERSATZTEILEN)

FLOATING BARRIER
2621 ANLIEGENDE SPERRSCHICHTHUELLE

FLOATING BASE SUPPORT
* 3115 * VERSORGUNG DURCH HILFSSCHIFFE

FLOATING DEPOT
* 0196 SCHWIMMENDES DEPOT

FLOATING EQUIPMENT
3116 SCHWIMMENDES GERAET

FLOAT ITEM
2909 AUSTAUSCHARTIKEL
2911 AUSTAUSCHTEIL
2910 AUSTAUSCHVERSORGUNGSARTIKEL

FLOAT METHOD
3114 SCHWIMMSCHLAUCHVERFAHREN
(VERSORGUNG IN SEE)

FLOOR LOAD RATING
* 5570 BODENTRAGFAEHIGKEIT

FLOWCHART
* 4051 ABLAUFPLAN
* 4052 FLUSSDIAGRAMM

FLOW CYCLE
* 5571 VERKEHRSDURCHSATZ

FLOW PHASE
* 5572 REIBUNGSLOSER VERKEHRSSFLUSS

FLOW REGULATION
* 5573 VERKEHRSLLENKUNG

FLOW TIME (*)
* 5574 INSTANDESETZUNGSDAUER

FLYAWAY COST
* 4053 FLYAWAY-KOSTEN (LUFTFAHRZEUG)
* 4054 GESAMTKOSTEN EINES LUFTFAHRZEUGS
(EINSCHLIESSLICH BORDGERAET)

FLYAWAY KIT
3855 LUFTVERLASTBARER ERSATZTEILSATZ

FLYING CLOTHING
2913 FLIEGERKOMBINATION
2912 FLIEGERSCHUTZANZUG

FLYING SUIT
2914 FLIEGERKOMBINATION

FLYING TEST
900A17 FLUGERPROBUNG.

FLY TENT
2915 MOSKITONETZ

FDMED IN PLACE
2622 FORMGESCHAEUMT

FODDER RATION
2917 FUTTERSATZ

FOLLOW-ON CONTRACT
* 5576 ANSCHLUSSAUFTRAG

FOLLOW-ON DEVELOPMENTAL TEST
* 5577 ENTWICKLUNGSFOLGEPRUEFUNG

FOLLOW-ON MATERIEL REQUIREMENT
4427 MATERIALFOLGEBEDARF

FOLLOW-ON OPERATIONAL TEST
* 5578 FUNKTIONSFOLGEPRUEFUNG

FOLLOW-ON OPERATIONAL TEST AND EVALUATION (FOT&E)
* 5579 FUNKTIONSFOLGEPRUEFUNG UND
-BEWERTUNG

FOLLOW-ON PROVISIONING (US)
* 4055 FOLGEBEVORRATUNG GLEICHEN MATERIALS
UEBER DENSELBEN AUFTRAGNEHMER

FOLLOW-ON REQUIREMENT
2918 FOLGEBEDARF

FOLLOW-ON SPARE PARTS
2919 ERSATZTEILFOLGEAUSSTATTUNG

FOLLOW-ON SUPPLY
2921 FOLGEVERSORGUNG
2920 LIEFERUNG DES FOLGEBEDARFS

FOLLOW-ON SUPPORT
* 2103 LIEFERUNG DES FOLGEBEDARFS (IM FRIEDEN)

FOLLOW-ON TEST AND EVALUATION (FOT&E)
* 5986 FOLGEPRUEFUNG UND -BEWERTUNG

FOLLOW-UP
* 4672 NACHFUEHREN /DAS = (BEI AMPHIB.
OPERATIONEN)
* 4673 NACHSCHIEBEN /DAS = (BEI AMPHIB.
OPERATIONEN)

FOLLOW-UP (OF A REQUISITION)
1929 ANNAHMUNG (EINER ANFORDERUNG)

FOLLOW-UP PROCEDURE
2922 MAHNVERFAHREN

FOLLOW-UP REPLY
* 5500 ANTWORT AUF NACHFRAGE
(STATUSMITTELUNG)

FOLLOW-UP SUPPORT
2924 FOLGEVERSORGUNG
2923 LIEFERUNG DES FOLGEBEDARFS

FOLLOW-UP SYSTEM
2925 MAHNVERFAHREN

FOOD
* 2926 VERPFLEGUNG
* 4579 VERPFLEGUNGSMITTEL

FOOD AND SMALL LUXURIES
3117 NAHRUNGS- UND GENUSSMITTEL

FOOD CARRIER
3118 SPEISENTRAEGER

FOOD DISPENSING
3119 ESSENZAUSGABE

FOOD INSPECTION
2927 LEBENSMITTELUEBERWACHUNG
2928 LEBENSMITTELUNTERSUCHUNG

FOOD MANAGEMENT IN CRISIS AND WAR
4584 VERPFLEGUNGSWIRTSCHAFT IN DER KRISE
UND IM KRIEG

FOOD MANAGER
5135 * VERANTWORTLICHER FUER VERPFLEGUNG

FOOD PROCUREMENT
3644 VERPFLEGUNGSMITTELBSCHAFFUNG

FOOD RESPONSIBILITY
5136 * VERANTWORTUNG FUER VERPFLEGUNG

FOOD SERVICE
3645 VERPFLEGUNGSWIRTSCHAFT

FORAGE CAP.
2930 FELDMUETZE

FORCE/ACTIVITY DESIGNATOR (FAD)
1288 VERBANDSVORRANGSTUFE (VVS)

FORCE/ACTIVITY DESIGNATOR CODE

1284 VERBANDSVORRANGSTUFENKODE

FORECAST

3856 ==> MATERIEL FORECAST

FORECAST ITEM

* 5581 ARTIKEL /ZU BEVORRATENDER ==
 * 5582 TEIL /ZU BEVORRATENDES ==
 * 5583 VERSORGSARTIKEL /ZU BEVORRATENDER ==

FOREIGN MILITARY SALES (FMS)

* 2624 FMS-VERTRAEGE
 * 2625 RUESTUNGSVERKAUFE DER USA AN FREMDE
 STREITKRAEFTE

FOREIGN MILITARY SALES CASE (FMS CASE)

* 2106 FMS-CASE
 * 2105 WERTERSTATTUNGSVERTRAG (BILATERAL MIT
 USA)

FORMALLY ADVERTISED CONTRACT

* 5585 VERTRAG AUFGRUND FOERMLICHER
 AUSSCHREIBUNG
 * 5586 VERTRAG AUFGRUND OEFFENTLICHER
 AUSSCHREIBUNG

FORMAL QUALIFICATION REVIEW (FQR)

* 5867 BAUZUSTANDSPRUEFUNG

FORM CONTROL SYSTEM

* 5584 VORDRUCKKONTROLLSYSTEM

FORWARD AEROMEDICAL EVACUATION

* 4674 LUFTRANSPORT VON VERWUNDETEN IN UND
 AUS DER KAMPFZONE

FORWARD AREA DISPENSING POINT

2931 VORGESCHOBENER
 BETRIEBSSTOFFVERSORGUNGSPUNKT

FORWARD AREA REFUELING EQUIPMENT

2932 FELDBETANKUNGSGERAET

FORWARD OPERATING BASE (FOB)

* 5587 VORGESCHOBENER FLUGPLATZ

FORWARD ORDER

4058 VORAUSBESTELLUNG

FORWARD STOCK STORE

900A17 AUSSENLAGER

FORWARD STORAGE SITE (FSS)

2626 VERSORGLAGER IN DER KAMPFZONE
 2627 VORGESCHOBENES LAGER

FORWARD SUPPORT MAINTENANCE

* 5359 VORNEINSTANDSETZUNG

FOUND SHIPMENT

* 4875 NICHTVERZEICHNETE FRACHT

FOURTH ECHELON MAINTENANCE

2933 MATERIALERHALTUNGSSTUFE 4

FRACTIONATION

* 5751 MATERIALKLASSIFIZIERUNG

FRACTION PACKAGE (UK)

904A35 RESTPACKUNG

FRAMED PALLET

* 5870 PALETTE MIT AUFSATZRAHMEN

FREEDROP

* 1094 ABWERFEN /DAS = (OHNE FALLSCHIRM)

FREIGHT

910A25 FRACHT

FREIGHT CLASSIFICATION

* 5360 FRACHTKLASSIFIZIERUNG

FREIGHT CONSOLIDATING ACTIVITY

* 5752 FRACHTSAMMELSTELLE

FREIGHT CONTAINER

* 4676 CONTAINER
 * 4677 FRACHTBEHAELTER

FREIGHT DISTRIBUTING ACTIVITY

* 5753 FRACHTVERTEILERSTELLE

FRINGE ITEM

0973 ==> NONSTOCKAGE LIST ITEM

FROZEN ITEM

4057 GESPERRTER ARTIKEL
 4058 GESPERRTER VERSORGSARTIKEL

FRUSTRATED CARGO

* 5871 ANGEHALTENE FRACHT (ZUR WEITEREN
 DISPOSITION)

FUEL ALLOWANCE

2935 BETRIEBSSTOFFZUTEILUNG
 2936 BETRIEBSSTOFFZUWEISUNG

FUEL BULK STORAGE PLANT

2938 BETRIEBSSTOFFDEPOT
 2937 BETRIEBSSTOFFTANKLAGER
 3658 TANKLAGER

FUEL CONSUMPTION UNIT (FCU)

4772 BETRIEBSSTOFFSAZ (BS)

FUEL DEPOT

* 0189 BETRIEBSSTOFFDEPOT

FUEL FARM

2839 BETRIEBSSTOFFLAGER
 3859 BETRIEBSSTOFFTANKLAGER

FUELING

2947 BETANKEN /DAS =
 2945 BRENNSTOFFUEBERNAHME
 2946 BUNKERN /DAS =

FUELING AREA

3120 BEBUNKERUNGSBEREICH

FUELING PLAN

3121 BEBUNKERUNGSPLAN

FUELING STATION

3122 BUNKERSTATION

FUELS

* 4250 BRENNSTOFFE
 * 4388 KRAFTSTOFFE

FUEL STORAGE

2940 BETRIEBSSTOFFLAGER
 2941 BETRIEBSSTOFFLAGERUNG

FUEL SUPPLY

2942 BETRIEBSSTOFFVERSORGUNG
 2943 BETRIEBSSTOFFVORRAT
 900A13 KRAFTSTOFFVERSORGUNG
 1930 KRAFTSTOFFVORRAT

FUEL SUPPLY POINT

2944 BETRIEBSSTOFFVERSORGUNGSPUNKT

FULL DESCRIPTIVE METHOD

* 2948 METHODE DER VOLLSTAENDIGEN
 BESCHREIBUNG (KATALOGISIERUNG)

FULL-FRICTION PLUG

2629 EINDRUECKDECKEL

FULL INTERCHANGEABILITY

2949 VOLLE AUSTAUSCHBARKEIT

FULL PRODUCTION

3124 SERIENFERTIGUNG
 3125 SERIENPRODUKTION

FULL-SCALE DEVELOPMENT (US)

* 3126 ENTWICKLUNGSPHASE

FULL-SCALE DEVELOPMENT AND PROTOTYPE PRODUCTION PHASE (US)

* 4059 ENTWICKLUNGSPHASE

FULL-SCALE DEVELOPMENT PHASE

* 5990 ENTWICKLUNGSPHASE

FULLY INTERCHANGEABLE PART

0048 VOLL AUSTAUSCHBARES TEIL

FUNCTIONAL BASELINE

* 5991 LEISTUNGSBESCHREIBUNG (TECHN. ANTEIL)

FUNCTIONAL CHARACTERISTIC

2950 FUNKTIONSMERKMAL

FUNCTIONAL CHECK

* 3127 FUNKTIONSKONTROLLE

FUNCTIONAL CHECK FLIGHT

2952 NACHPRUEFFLUG

2951 WERKFLUG

900R02 WERKSTATTFLUG (NACH INSPEKTION USW)

FUNCTIONAL CONFIGURATION AUDIT (FCA)

* 5754 PRUEFUNG DES FUNKTIONELLEN BAUZUSTANDES

FUNCTIONAL CONFIGURATION IDENTIFICATION (FCI)

* 5755 BESCHREIBUNG DES FUNKTIONELLEN BAUZUSTANDES

FUNCTIONAL GROUP

2953 FUNKTIONSGRUPPE (TEILELISTE)

FUNCTIONAL INDEX (FI)

2954 AUFGABENVERZEICHNIS

FUNCTIONAL INTERCHANGEABILITY

2955 FUNKTIONELLE AUSTAUSCHBARKEIT

FUNCTIONAL ITEM

* 0200 FUNKTIONSWICHTIGER ARTIKEL

* 0201 FUNKTIONSWICHTIGER VERSORGUNGSARTIKEL

* 0049 FUNKTIONSWICHTIGES TEIL

FUNCTIONALLY IDENTICAL ITEM

* 0202 FUNKTIONSGLEICHER ARTIKEL

* 0203 FUNKTIONSGLEICHER VERSORGUNGSARTIKEL

* 0050 FUNKTIONSGLEICHES TEIL

FUNCTIONALLY SIMILAR ITEM

* 0204 FUNKTIONSAEHLICHER ARTIKEL

* 0205 FUNKTIONSAEHLICHER

* 0051 FUNKTIONSAEHLICHES TEIL

FUNCTIONAL PART

2957 FUNKTIONSWICHTIGER ARTIKEL

2958 FUNKTIONSWICHTIGER VERSORGUNGSARTIKEL

2956 FUNKTIONSWICHTIGES TEIL

FUNCTIONAL PURCHASE DESCRIPTION (FPD)

* 5872 LEISTUNGSBESCHREIBUNG

FUNCTIONAL READINESS

2959 FUNKTIONSBEREITSCHAFT

FUNCTIONAL REPAIR PART

2960 FUNKTIONSWICHTIGES ERSAZTEIL

FUNCTIONAL SUPPORT REQUIREMENT (FSR)

* 5992 UNTERSTUETZUNGSERFORDERNIS

FUNCTIONAL TEST

900A18 FUNKTIONSPRUEFUNG

FUNCTIONAL TEST FLIGHT

900A17 FUNKTIONSERPROBUNGSFLUG

FUNDING

* 5756 MITTELBEREITSTELLUNG

FURNISH TO

1982 BEISTELLEN (I.S.V. LIEFERN)

1983 VERFUEGUNG STELLEN (ZUR - (#)

GAGING

* 5757 PEILUNG (FLUESSIGKEITSSAND)

GAGING TOOLS

5137 * MESSMITTEL

GAIN BY INVENTORY (GBI)

3220 UEBERBESTAND AUS INVENTUR

GAINING ACTIVITY

3222 * AUFNEHMENDE STELLE

GARRISON CAP

* 2961 SCHIRMMUETZE

GARRISON POST AMMUNITION BASE

3960 STANDORTMUNITIONSLAGER

2962 STANDORTMUNITIONSNIEDERLAGE

GARRISON RATION (*)

* 2963 VERPFLEGUNGSSATZ

GENERAL ASSEMBLY

900A17 HAUPTBAUGRUPPE

GENERAL CARGO

* 5758 STUECKGUT

GENERAL DEPOT

* 1684 DEPOT (FUER MEHRERE NACHSCHUBKLASSEN)

* 1685 MISCHEPOT (FUER MEHRERE NACHSCHUBKLASSEN)

GENERAL-PURPOSE EQUIPMENT

2964 MEHRZWECKGERAET

2965 VIELZWECKGERAET

GENERAL SUPPLIES

* 0207 = GENERAL SUPPLIES

GENERAL SUPPLY DEPOT

4773 ==> GENERAL DEPOT

GENERAL SUPPORT (GS) (LOGISTICS)

4678 ALLGEMEINE LOGISTISCHE UNTERSTUETZUNG

GENERAL SUPPORT (GS) (MAINTENANCE)

* 2966 FELDMINSTANDESETZUNG

GENERAL SUPPORT HEAVY MAINTENANCE UNIT

0601 SCHWERE FELDMINSTANDESETZUNGSEINHEIT

GENERAL SUPPORT MAINTENANCE

* 0602 FELDMINSTANDESETZUNG

GENERAL SUPPORT MAINTENANCE UNIT

* 0603 FELDMINSTANDESETZUNGSEINHEIT

GENERIC CHARACTERISTIC

2967 GATTUNGSMERKMAL

* 2968 WESENTLICHES MERKMAL (VERSORGUNGSARTIKEL)

GERMAN MILITARY STANDARD

4393 VG-NORM

GOVERNING TEST DATA DOCUMENT

2989 VERBINDLICHE PRUEFUNTERLAGE

GOVERNMENT BILL OF LADING (GBL)

* 2109 AMTLICHER FRACHTBRIEF

GOVERNMENT-FURNISHED EQUIPMENT (GFE)

1886 REGIERUNGSSEITIG BEGESTELLTES GERAET

GOVERNMENT-FURNISHED MATERIAL (GFM)

* 5761 BEGESTELLTES MATERIAL

GOVERNMENT-FURNISHED PROPERTY (GFP)

* 5762 BEGESTELLTE SACHWERTE

GOVERNMENT PROCUREMENT QUALITY ASSURANCE

* 5763 QUETPRUEFUNG (AMTLICH)

GOVERNMENT QUALITY ASSURANCE (GQA)
* 4345 GUETEP RUEFUNG (AMTLICH)

GOVERNMENT QUALITY ASSURANCE AUTHORITY (GQAA)
5502 NATIONALER GUETEP RUEFDIENST

GOVERNMENT QUALITY CONTROL
4678 GUETEP RUEFUNG (AMTLICH)

GRANT AID
2970 GRATISHILFE

GRANT AID AUTHORIZATION
2971 BEWILLIGUNG DER GRATISHILFE

GRANT AID MATERIEL
* 0974 GRATISHILFEMATERIAL

GREASEPROOF
900A16 FETTDICHT

GREASE RACK
2972 ABSCHMIERRAMPE

GROSS ASSETS
* 5764 BESTAND UND LIEFERERWARTUNG

GROSS REQUIREMENT
2973 GESAMTBEDARF

GROSS WEIGHT
* 5766 GESAMTGEWICHT

GROUND CHECK
2974 BODENPRUEFUNG (LFZ)

GROUND SUPPORT EQUIPMENT (GSE)
* 3123 BODENDIENSTGERAET

GROUP ASSEMBLY PARTS LIST
* 0975 * STUECKLISTE EINER BAUGRUPPE

G-SUIT
900A17 ANTI-G-ANZUG

GUIDANCE AND CONTROL REPAIRMAN
2975 ELEKTRONIKMECHANIKER FUER LENKUNG UND STEUERUNG

GUIDELINES OF SUPPLY
4775 NACHSCHUBRICHTLINIEN
4774 VERSORGUNGSRICHTLINIEN

HANDLING
* 3225 HANDHABUNG (VON GUETERN)
* 3226 UMGANG (MIT GUETERN)
* 3227 UMSCHLAG (VON GUETERN)

HANDLING DAMAGE
3228 TRANSPORTSCHADEN

HAND RECEIPT
* 3224 LEIHEMPFANGSSCHEIN

HARDSTAND
903A13 BEFESTIGTE FLAECHE
* 3861 BEFESTIGTE LAGERFLAECHE
* 3863 BEFESTIGTER ABSTELLPLATZ
* 3862 BEFESTIGTE STELLFLAECHE

HARDSTANDING
903A13 BEFESTIGTE FLAECHE
* 3864 BEFESTIGTE LAGERFLAECHE
* 3866 BEFESTIGTER ABSTELLPLATZ
* 3865 BEFESTIGTE STELLFLAECHE

HARDWARE
900A13 GERAET
* 3867 KLEINSEITEILE
900A23 KLEINTEILE

HAT COVER
3230 MUETZENUEBERZUG

HAZARD CATEGORY
* 6225 GEFAHRKLASSE

HAZARDOUS COMMODITIES
* 5767 GEFAEHRLICHE GUETER
* 5768 GEFAEHRLICHE STOFFE

HAZARDOUS FOOD
* 5769 GESUNDHEITSGEFAEHRDENDES VERPFLEGUNGSMITTEL

HAZARDOUS ITEM
* 0208 GEFAEHRLICHER ARTIKEL
* 0052 GEFAEHRLICHER VERSORGUNGSARTIKEL

HAZARDOUS MATERIALS
* 4329 GEFAEHRLICHE STOFFE

HAZARDOUS MATERIEL
* 5770 GEFAEHRLICHE GUETER
* 5771 GEFAEHRLICHE STOFFE

HAZARDOUS SUBSTANCE
* 5772 UMWELTGEFAEHRDENDER STOFF

HAZARDOUS SUPPLIES
0053 GEFAEHRLICHE VERSORGUNGSBUEDER

HEALTH HAZARD ASSESSMENT (HHA)
* 5873 BEWERTUNG DER GESUNDHEITSGEFAEHRDUNG

HEATED SPACE
* 5773 BEHEIZBARER LAGERRAUM

HEAT-SEAL TO
* 2635 * HEISSIEGELN

HEAVY DROP
* 5774 ABSETZEN VON SCHWERLASTEN /DAS =

HEAVY DUTY (HD)
901A16 HOCHLEISTUNGS...
* 2639 HOHE BEANSPRUCHUNG /FUER =
* 2640 SCHWERE QUALITAET /VON SCHWERER =
* 2641 SCHWERLAST...

HEAVY-DUTY PART
* 0977 TEIL FUER HOHE BEANSPRUCHUNG

HEAVY-LIFT CARGO
* 5775 SCHWERLAST

HEAVY MAINTENANCE
1686 ->> DEPOT MAINTENANCE

HELMET LINER
3232 INNENHELM

HELMET VISOR
3233 HELMVISIER (ALS SCHUTZ)

HIGH-DENSITY ITEM
3540 HAEUFIG ANGEFORDERTER ARTIKEL (*)
3648 HAEUFIG ANGEFORDERTER
VERSORGUNGSARTIKEL (*)
3647 HAEUFIG VORKOMMENDER ARTIKEL
3649 HAEUFIG VORKOMMENDER
VERSORGUNGSARTIKEL

HIGH-DOLLAR-VALUE ITEM
* 6459 HOCHWERTARTIKEL
* 0004 HOCHWERTVERSORGUNGSARTIKEL

HIGH EXPLOSIVE (HE)
* 0400 SPRENGSTOFF

HIGH-MORTALITY PART
1689 VERSCHLEISSTEIL (MIT KURZER LEBENSDAUER)

HIGH-PRIORITY DEMAND
3236 ANFORDERUNG MIT HOHER DRINGLICHKEIT
3237 BEDARF MIT HOHER DRINGLICHKEIT

HIGH-PRIORITY REQUISITION
* 4776 ANFORDERUNG MIT HOHER DRINGLICHKEIT

HIGH-VALUE ARTICLE

- * 3238 HOCHWERTARTIKEL
- * 3668 HOCHWERTVERSORGUNGSARTIKEL

HIGH-VALUE ASSET CONTROL (HVAC)

- 3239 UEBERWACHUNG HOCHWERTIGER BESTAENDE

HIGH-VALUE ITEM

- * 6460 HOCHWERTARTIKEL
- * 0605 HOCHWERTVERSORGUNGSARTIKEL

HIGH-VELOCITY DROP

- * 1098 ABSETZEN MIT HOHER SINKGESCHWINDIGKEIT /DAS =

HIGHWAY REGULATION POINT (HRP)

- * 5776 VERKEHRSLEITPUNKT *(VERKLETPKT)*

HIGHWAY TRANSPORT LIFT

- * 5777 TRANSPORTRAUM

HISTORICAL DEMAND FILE

- 3240 BEDARFSSTATISTIK

HISTORICAL RECORD

- 3241 ==> HISTORICAL RECORD SHEET

HISTORICAL RECORD SHEET

- 3242 LEBENS-LAUF-FAKTE *(L-AKTE) (GERAET)*

HISTORY CARD

- 3243 LEBENS-LAUF-FAKTE *(L-AKTE) (GERAET)*

HISTORY RECORD

- 3244 ==> HISTORICAL RECORD SHEET

HI-VALUE ARTICLE

- 3235 ==> HIGH-VALUE ARTICLE

HI-VALUE ITEM

- 0606 ==> HIGH-VALUE ITEM

HOLD

- * 4662 LADERAUM *(HANDELS-SCHIFF)*
- * 4683 STAELUNG *(KRIEGS-SCHIFF)*

HOLD-DOWN

- * 5778 VERZURRUNG

HOLDING AND RECONSIGNMENT POINT

- * 4664 ABRUFRAUM
- * 4685 UMSCHLAGSTELLE

HOLDING BAY

- * 2110 MATERIALUEBERNAHME- UND -UMSCHLAGPLATZ

HOLDING COSTS

- 3246 LAGERHALTUNGSKOSTEN

HOLDING FILE (US NAVY)

- 3247 WIEDERVORLAGEDATEI

HOLDINGS

- 3248 BESTAND
- 3249 VORRAT

HONEYCOMBING

- * 3250 LAGERRAUMVERSCWENDUNG

HORIZONTAL LOADING

- * 6226 HORIZONTALES STAUEIN

HOST BASE

- * 5779 AUFNEHMENDER FLIEGERHORST

HOST NATION SUPPORT (HNS)

- 5139 * = HOST NATION SUPPORT *(HNS)*
- 2976 UNTERSTUETZUNGSLEISTUNGEN DES AUFNAHMESTAATES

HOUSEKEEPING EQUIPMENT

- * 0607 LIEGENSCHAFTSBETRIEBSGERAET
- * 4391 LIEGENSCHAFTSGERAET

HOUSEKEEPING MATERIAL

- 4392 LIEGENSCHAFTSMATERIAL

HOUSEKEEPING SET

- * 5780 LIEGENSCHAFTSGERAETESATZ
- * 5781 LIEGENSCHAFTSVERBRAUCHSMATERIALSATZ

HOUSEKEEPING SUPPLIES

- * 1099 LIEGENSCHAFTSMATERIAL

HOUSING SUPPORT AND ALLOCATION

- 3650 WOHNUNGSFUERSORGE

HOW-MALFUNCTIONED CODE

- * 2461 STOECKER

HUMAN ENGINEERING

- 800A22 ANTHROPOTECHNIK

HUMAN FACTORS ENGINEERING ANALYSIS (HFEA)

- * 5876 ERGONOMISCHE ANALYSE

HUMIDITY INDICATOR

- 3869 FEUCHTIGKEITSANZEIGER
- 2643 FEUCHTIGKEITSINDIKATOR

IDENTICALITY

- 3251 UEBEREINSTIMMUNG

IDENTICALNESS

- 3252 UEBEREINSTIMMUNG

IDENTIFICATION

- 910A18 IDENTIFIZIERUNG
- 910B02 KENNUNG

IDENTIFICATION LETTER

- 910A19 KENNBUCHSTABE

IDENTIFICATION STRIP

- 900A19 KENNSTREIFEN
- 900A19 MARKIERUNGSSTREIFEN

IDENTIFICATION TAG

- 3253 IDENTANHAENGER *(IDENTIFIZIERUNGSANHAENGER)*
- 3254 IDENTIFIZIERUNGSANHAENGER *(IDENTANHAENGER)*

IDENTIFICATION TAPE

- 900A19 KENN BAND

IDENTIFYING COLOR

- 3255 * KENNFARBE

ILLUSTRATED PARTS BREAKDOWN (IPB)

- 0608 BEBILDERTER TEILEKATALOG *(BTK)*

ILLUSTRATED PARTS CATALOG (IPC)

- 4301 ERSATZTEILKATALOG *(ETKAT)*

IMMEDIATE FIELD REQUIREMENTS

- 4954 * SOFORTBEDARF DER TRUPPE

IMMEDIATE MAINTENANCE (NAMSAI)

- * 3132 DRINGENDE PROGRAMMIERTE INSTANDEZUNG

IMMEDIATE REPLACEMENT SUPPORT REQUIREMENT

- 5783 ==> EMERGENCY REQUISITION

IMMEDIATE REQUIREMENTS

- 4523 SOFORTBEDARF

IMPLEMENTATION DATE

- * 4777 INKRAFTSETZUNGSTERMIN

IMPLEMENTATION PLAN

- 4267 DURCHFUEHRUNGSPLAN

IMPROVED EARLY RESUPPLY (US)

- 3133 IMPROVISIERTE UEBERBRUECKENDE ANSCHLUSSVERSORGUNG

IMPROVED RESUPPLY (US)

- 3134 IMPROVISIERTE ANSCHLUSSVERSORGUNG

INABILITY
4062 LIEFERUNFAEHIGKEIT

INACTIVATION
* 5786 EINMOTUNG
* 5785 STILLEGUNG

INACTIVE
3258 INAKTIV

INBOUND SHIPMENT
900A19 EINGANGSSENDUNG

INCENTIVE-TYPE CONTRACT
* 1521 VERTRAG MIT ANREIZKLAUSEL

INCHECKER
900A19 MATERIALEINGANGSPRUEFER

INCIDENTAL SUPPLY SERVICES
* 1082 DIENSTLEISTUNGEN IM RAHMEN DER VERSORGUNGSDURCHFUEHRUNG

INCOMING INSPECTION
1833 MATERIALEINGANGSPRUEFUNG

INCOMING SHIPMENT
3259 EINGANGSSENDUNG
3870 MATERIALEINGANG

INCONSEQUENTIAL DISCREPANCY
* 5787 GERINGFUEGIGE BEANSTANDUNG

INDEFINITE DELIVERY-TYPE CONTRACT
* 1522 VERTRAG MIT NICHT GENAU FESTGELEGTEM ERFUELLUNGSTERMIN

INDEFINITE QUANTITY CONTRACT
* 5789 RAHMENVERTRAG

INDENTION BLOCK
4955 EINRUECKBLOCK

INDIRECT EXPENSE
* 2112 GEMEINKOSTEN
* 2111 INDIREKTE KOSTEN

INDIRECT MATERIAL
* 2483 MITTELBARER MATERIALAUFWAND

INDIRECT MATERIEL
* 2464 MITTELBARER MATERIALAUFWAND

INDIVIDUAL ACCEPTANCE TEST
* 5994 EINZELABNAHMEPRUEFUNG

INDIVIDUAL COMBAT MEAL
4272 EINMANNPACKUNG (EPA)

INDIVIDUAL EQUIPMENT
* 0609 * PERSOENLICHE AUSRUESTUNG (OHNE BEKLEIDUNG UND WAFFEN)

INDIVIDUALLY ISSUED EXPENDABLE ITEMS (OF SUPPLY)
4277 EINZELVERBRAUCHSGUETER (EVG)

INDIVIDUAL MAINTENANCE
* 5878 PFLEGE UND WARTUNG

INDIVIDUAL RESERVES
* 0210 NOTAUSRUESTUNG

INDUCTION
* 5790 MATERIALEINGANG

INDUSTRIAL PREPAREDNESS MEASURE (IPM)
* 5791 MASSNAHME ZUR ERHOEHUNG DER INDUSTRIELLEN KAPAZITAET

INFLAMMABLE CARGO
* 5792 ENTZUENDLICHES FRACHTGUT

INFORMATION DESIGN CHANGE (IDC)
* 5793 KONSTRUKTIONSAENDERUNGSMITTEILUNG

INITIAL ALLOWANCE
4063 ERSTAUSSTATTUNG
4064 ERSTAUSSTATTUNGSSOLL (*)

INITIAL BULK STOCK
1693 ERSTBEVORRATUNG (DEPOT)

INITIAL DEMAND
* 1288 ERSTBEDARFSANFORDERUNG

INITIAL EARLY RESUPPLY (US)
3136 SOFORTIGE UEBERBRUECKENDE ANSCHLUSSVERSORGUNG

INITIAL EQUIPMENT
0610 --> INITIAL ISSUE

INITIAL ISSUE (NATO) (US)
* 1694 ERSTAUSGABE
* 1695 ERSTAUSSTATTUNG

INITIAL MATERIEL REQUIREMENT
4426 MATERIALEERSTBEDARF

INITIAL MOVEMENT
4956 * ANFANGSBEWEGUNG

INITIAL OPERATIONAL CAPABILITY (IOC)
* 3260 EINSATZREIFE

INITIAL OPERATIONAL TEST AND EVALUATION (IOTE)
* 5794 TRUPPENVERSUCH MIT BEWERTUNG

INITIAL OUTFITTING
* 5879 ERSTAUSRUESTUNG

INITIAL OUTFITTING REQUIREMENT
* 5880 ERSTAUSRUESTUNGSBEDARF

INITIAL PROCUREMENT
* 5795 ERSTBESCHAFFUNG

INITIAL PRODUCT
* 6457 ERSTMUSTER

INITIAL PRODUCTION BATCH
4472 NULLSERIE

INITIAL PRODUCTION TEST
* 5882 ERSTMUSTERPRUEFUNG

INITIAL PROVISIONING
* 3261 ERSTBEVORRATUNG

INITIAL PROVISIONING PROCUREMENT
* 5796 BESCHAFFUNG DES ERSTVORRATS

INITIAL REPAIR PART
3262 ERSTAUSSTATTUNGSERSATZTEIL

INITIAL REPAIR PARTS
* 4632 ERSATZTEILERSTVORRAT

INITIAL REQUIREMENT
* 3263 ERSTBEDARF

INITIAL RESERVES (US)
* 0211 ERSTVORRAT (BEI AMPHIBISCHEN OPERATIONEN)

INITIAL RESUPPLY (US)
3137 SOFORTIGE ANSCHLUSSVERSORGUNG

INITIAL SERVICE SUPPORT REQUIREMENT
* 5797 ERSTAUSSTATTUNGSFORDERUNG

INITIAL SOURCE OF SUPPLY
* 1696 BEDARFSDECKENDE STELLE
* 1289 ZUSTAENDIGE VERSORGNUNGSEINRICHTUNG

INITIAL SPARE PARTS
1290 ERSATZTEILERSTAUSSTATTUNG

INITIAL SPARE PARTS REQUIREMENT
* 1291 ERSATZTEILERSTBEDARF

INITIAL SPARES
* 4298 ERSATZTEILERSTVORRAT

INITIAL SPARES ALLOWANCE
3264 ERSATZTEILGRUNDAUSSTATTUNG

INITIAL SPARES REQUIREMENT
3265 ERSATZTEILERSTBEDARF

INITIAL SPARES SUPPORT LIST (SSL)
* 2113 LISTE DES ERSATZTEILERSTBEDARFS

INITIAL STOCK
3286 ERSTVORRAT

INITIAL STOCKAGE
3267 ERSTBEVORRATUNG

INITIAL STOCK RELEASE
* 4778 ERSTAUSLIEFERUNG

INITIAL SUPPLY
* 2114 ERSTVERSORGUNG

INITIAL SUPPLY OF SPARES
3288 ERSATZTEILERSTVERSORGUNG

INITIAL SUPPORT
* 2115 ERSTUNTERSTUETZUNG

INITIAL SUPPORT TEAM (IST)
* 5798 LOGISTISCHES VORKOMMANDO

INITIATION OF PROCUREMENT ACTION
* 1523 EINLEITUNG DER BESCHAFFUNG

INNAGE
* 5799 FUELLHOEHE (TANK)

INNER TRANSPORT AREA
* 2465 STRANDNAHER ANLANDEBEREICH

INOPERABLE EQUIPMENT
* 0613 NICHTBETRIEBSFAEHIGES GERAET

IN-PROCESS INSPECTION
* 5800 ZWISCHENPRUEFUNG

IN-PROCESS INVENTORY CONTROL
* 5883 MATERIALFLUSSSTEUERUNG

IN-PROCESS REVIEW (UPR) (US)
* 3135 ZWISCHENPRUEFUNG (EBMAT)

IN-PROGRAM CHANGE (OF A CONTRACT)
* 5801 AENDERUNG DES LAUFENDEN VERTRAGS

IN-SERVICE DATE (ISD)
3256 EINFUEHRUNGSDATUM (VON GERAET)

IN-SERVICE EQUIPMENT
3257 EINGEFUEHRTES GERAET /BEI DER TRUPPE -

IN-SERVICE LIFE
4060 NUTZUNGSDAUER

IN-SERVICE PERIOD POOL
* 5802 KREISLAUFRESERVE

IN-SERVICE PHASE
4061 NUTZUNG

INSPECTION
* 5824 BESCHAFFENHEITSPRUEFUNG (OBERBEGRIFF)
* 1293 PRUEFUNG (*)

INSPECTION CERTIFICATE
* 1295 PRUEFBERICHT

INSPECTION FIXTURE
903A13 PRUEFVORRICHTUNG

INSPECTION FLOWCHART
5597 PRUEFABLAUFPLAN

INSPECTION INSTRUCTION
5596 PRUEFANWEISUNG (VG 95001, 1980)

INSPECTION INTERVAL
3269 PRUEFINTERVALL

INSPECTION LEVEL
* 5803 PRUEFNIVEAU

INSPECTION REQUIREMENTS
900A32 PRUEFFORDERUNGEN
* 5804 PRUEFSPEZIFIKATIONEN

INSTALLATION
* 0484 * ANLAGE (ZDV 65/351)
* 1701 EINBAU (Z.B. VON TEILEN)
* 0486 EINRICHTUNG

INSTALLATION KIT
900A23 EINBAUSATZ

INSTALLED BUILDING EQUIPMENT
* 0814 BAUBESTANDTEILE
* 1702 EINBAUTEILE (INFRASTRUKTUR)

INSTALLED PROPERTY
* 0467 UNBEWEGLICHES EIGENTUM

INSTANCE OF DEMAND
3270 BEDARFSFALL

IN-STORAGE INSPECTION
* 5806 ZUSTANDSPRUEFUNG (BEI LAGERHALTUNG)

IN-STORAGE MAINTENANCE
0214 ==> CARE OF SUPPLIES IN STORAGE

IN-STORE STATUS
* 5807 IST

INSTRUCTION FOR ITEM IDENTIFICATION
4353 IDENTIFIZIERUNGSANWEISUNG

INSURANCE ITEM
* 0615 AUSFALLRESERVEARTIKEL
* 0616 AUSFALLRESERVETEIL

INSURANCE STOCKAGE OBJECTIVE
* 0980 AUSFALLRESERVE-BEVORRATUNGSZIEL

INSURANCE-TYPE ITEM
* 0617 AUSFALLRESERVEARTIKEL
* 0618 AUSFALLRESERVETEIL

INSURANCE-TYPE PART
* 6458 AUSFALLRESERVEERSATZTEIL (*)
* 0768 AUSFALLRESERVETEIL
* 0771 UNFALLRESERVEERSATZTEIL (*)
* 0769 * UNFALLRESERVETEIL

INTEGRATED LOGISTICS SUPPORT (LIS)
* 4363 INTEGRIERTE LOGISTIK

INTEGRATED LOGISTICS SUPPORT PLAN (ILSP)
* 5995 PLAN ZUR INTEGRIERTEN LOGISTIK

INTEGRATED MANAGER
* 5809 MATERIALVERANTWORTLICHER

INTEGRATED MATERIEL INVENTORY MANAGEMENT
* 0900 AUSUEBUNG DER MATERIALVERANTWORTUNG
IM US-ARMY-BEREICH

INTEGRATED MATERIEL MANAGEMENT
* 0898 AUSUEBUNG DER MATERIALVERANTWORTUNG
IM DOD-BEREICH

INTEGRATED PROGRAM SUMMARY (IPS)
* 5885 PHASENDOKUMENT (ABSCHLUSS
DEFINITIONS-/ENTWICKLUNGSPHASE)

INTEGRATED STOCK LIST (ISL)
3271 BORDBEVORRATUNGSLISTE (BBL)
3272 BORDBEVORRATUNGSOLL

INTEGRATED SUPPORT PLAN (ISP)
* 5996 PLAN ZUR INTEGRIERTEN UNTERSTUETZUNG

INTEGRATED WEAPON SUPPORT MANAGEMENT
* 5886 PILOTDIENST

INTEGRATING CONTRACTOR
* 5810 * GENERALUNTERNEHMER

INTENSIVELY MANAGED ITEM
* 5811 BESONDERS BEWIRTSCHAFTETER ARTIKEL

* 5812 BESONDERS BEWIRTSCHAFTETER
VERSORGUNGSARTIKEL.

INTENSIVE MANAGEMENT ITEM
* 5140 VORBEHALTSARTIKEL (VOA)

INTERACCOUNT TRANSFER
1935 UMBUCHUNG (ZWISCHEN KONTEN)

INTERCHANGEABILITY (ICY)
900A13 AUSTAUSCHBARKEIT

INTERCHANGEABILITY CODE
1296 AUSWEICHKODE

INTERCHANGEABLE
900A13 AUSTAUSCHBAR

INTERCHANGEABLE ITEM
* 0619 * AUSTAUSCHBARER VERSORUNGSARTIKEL
* 4217 AUSTAUSCHBARES TEIL

INTERCHANGEABLE PART
0620 * AUSTAUSCHBARES TEIL

INTERFACE
* 4055 SCHNITTSTELLE

INTERIM RELEASE FOR PRODUCTION
* 5813 VORLAEUFIGE FERTIGUNGSFREIGABE

INTERIOR PACKAGE
2645 GRUND- UND SAMMELPACKUNG

INTERMEDIATE CONTAINER
2646 BEHAELTNIS FUER SAMMELPACKUNG

INTERMEDIATE DEPOT
* 0215 ZWISCHENDEPOT

INTERMEDIATE LEVEL MAINTENANCE
3273 ==> INTERMEDIATE MAINTENANCE

INTERMEDIATE MAINTENANCE
* 2466 * FELDNSTANDSETZUNG

INTERMEDIATE PACKAGE
2647 SAMMELPACKUNG
* 2116 ZWISCHENPACKGEFAESS

INTERNAL AUDIT
* 5887 BETRIEBSREVISION
* 5888 INNENREVISION

INTEROPERABILITY
* 3872 INTEROPERABILITAET

INTEROPERABLE
3274 INTEROPERABEL

INTERPERIODIC TEST
3275 ZWISCHENZEITLICHE PRUEFUNG
3277 ZWISCHENZEITLICHER TEST

INTERSERVICE FUNCTION
4958 * PILOTDIENSTAUFGABEN

INTERSERVICE LOGISTICS SUPPORT
5814 ==> INTERSERVICE SUPPORT

INTERSERVICE MAINTENANCE SUPPORT
* 5815 INSTANDSETZUNGSUNTERSTUETZUNG
ZWISCHEN DEN TEILSTREITKRAEFTEN

INTERSERVICE SUPPLY SUPPORT (US)
* 6480 GEGENSEITIGE UNTERSTUETZUNG
* 6481 NACHSCHUBUNTERSTUETZUNG ZWISCHEN
DEN TEILSTREITKRAEFTEN
* 6482 QUERVERSORGUNG

INTERSERVICE SUPPORT
* 3652 PILOTVERSORGUNG
* 3653 UNTERSTUETZUNG ZWISCHEN DEN
TEILSTREITKRAEFTEN
* 3276 * VERSORUNGSHILFE

INTERSERVICING
3471 LOGISTISCHE UNTERSTUETZUNG ZWISCHEN
TEILSTREITKRAEFTEN

INTRANSIT INVENTORY
* 0772 BESTAND AN UNTERWEGSGUETERN
* 1297 MENGE DER UNTERWEGSGUETER

IN-TRANSIT LEVEL OF SUPPLY (US)
* 6479 UMLAUFMENGE IM SYSTEM

INTRANSIT STOCK
* 0773 BESTAND AN UNTERWEGSGUETERN

INTRANSIT STORAGE POINT
3279 ZWISCHENLAGERUNGSSTELLE

INVENTORIES AVAILABLE
* 5997 IST EINSCHLIESSLICH LIEFERERWARTUNG

INVENTORIZATION
4444 MATERIALVEREINNAHMUNG

INVENTORY
900A13 BESTAND
900A13 BESTANDSPRUEFUNG
* 1936 INVENTUR

INVENTORY ACCOUNTING
1937 MONETAERE BESTANDSFUEHRUNG
3673 WERTMAESSIGE BESTANDSFUEHRUNG

INVENTORY ADJUSTMENT
900A13 BESTANDSBERICHTIGUNG

INVENTORY BALANCE
2117 BUCHBESTAND NACH BESTANDSPRUEFUNG

INVENTORY CHECK
3280 * BESTANDSPRUEFUNG

INVENTORY CONTROL
* 0774 * MATERIALWIRTSCHAFT

INVENTORY CONTROL CENTER (ICC)
3654 ==> INVENTORY CONTROL POINT (ICP)

INVENTORY CONTROL POINT (ICP)
* 1288 MATERIALKONTROLLZENTRUM (MKZ)

INVENTORY CONTROL RECORD
* 5998 MATERIALBESTANDSNACHWEIS

INVENTORY COUNT
3874 BESTANDSAUFNAHME

INVENTORY COUNT CARD
905A13 ZAEHLKARTE FUER BESTANDSPRUEFUNG

INVENTORY DEADLINE DATE
3875 SPERRTERMIN FUER DIE BESTANDSFUEHRUNG

INVENTORY DISCREPANCY
* 5999 UNSTIMMIGKEIT IM BESTAND

INVENTORY IN TRANSIT
* 6000 UNTERWEGSBESTAND

INVENTORY MANAGEMENT
* 0775 * MATERIALWIRTSCHAFT

INVENTORY MANAGEMENT RESPONSIBILITY
4593 VERSORUNGSVERANTWORTUNG

INVENTORY MANAGER
* 3281 MATERIALKONTROLLZENTRUM (MKZ)
4592 VERSORUNGSVERANTWORTLICHER

INVENTORY OBJECTIVE
* 6001 BESCHAFFUNGSZIEL

INVENTORY OPERATING LEVEL
3282 BETRIEBSVORRATSSOLL

INVENTORY RECONCILIATION
* 6002 BESTANDSABGLEICH

INVENTORY RECORD

* 4779 MATERIALBESTANDSNACHWEIS

INVENTORY RECORDS MANAGEMENT

3283 MATERIALNACHWEISFUEHRUNG

INVENTORY REPLENISHMENT

3284 BESTANDSERGAENZUNG

INVENTORY SHRINKAGE

3285 BESTANDSSCHWUND

INVENTORY TURNOVER* 6003 UMSCHLAGHAEFIGKEIT *(VERBRAUCH)***INVITATION FOR BIDS (IFB)**

* 5889 AUSSCHREIBUNG

ISOLATION OF MALFUNCTIONS

3289 STOERUNGSSUCHE

ISOLATION PROCEDURE

3290 STOERUNGSSUCHVERFAHREN

ISSUANCE

3291 AUSGABE

ISSUE

* 1101 AUSGABE

* 1300 AUSLIEFERUNG

ISSUE DOCUMENT

* 3293 ANFORDERUNGS/AUSGABE-BELEG

ISSUE ORDER

* 6227 LIEFERANWEISUNG

ISSUE PRIORITY DESIGNATOR* 1703 AUSLIEFERUNGSVORRANGSTUFE *(AVS)***ISSUE PRIORITY GROUP*** 1303 AUSGABEGRUPPE *(IM MATERIALAUSLIEFERUNGSVORRANGSYSTEM)***ISSUE PROCEDURE**

3294 AUSGABEVERFAHREN

ISSUE RATE

3295 AUSGABEQUOTE

ISSUE SLIP

3296 AUSGABEBELEG

ISSUE VOUCHER

3297 AUSGABEBELEG

ISSUING DEPOT

3298 AUSGABEDEPOT

ITEM

* 0054 ARTIKEL
 * 1705 ERZEUGNIS
 * 0055 GEGENSTAND
 * 1704 GUT *(*)*
 * 0056 OBJEKT
 * 0057 POSITION *(LISTE)*
 * 0058 POSTEN
 * 0218 TEIL *(*)*
 * 0218 VERSORGUNGSARTIKEL *(VA, VERSART)*
(SPLZ/IFRSCH)

ITEM CATEGORY

3299 ARTIKELKATEGORIE
 3300 VERSORGUNGSARTIKELKATEGORIE

ITEM CHARACTERISTIC

3301 ARTIKELMERKMAL
 3302 VERSORGUNGSARTIKELMERKMAL

ITEM CLASSIFICATION

3655 ==> CLASSIFICATION

ITEM DEFINITION

3303 ARTIKELBESCHREIBUNG
 3304 VERSORGUNGSARTIKELBESCHREIBUNG

ITEM DESCRIPTION

* 3305 ARTIKELBESCHREIBUNG
 * 3306 VERSORGUNGSARTIKELBESCHREIBUNG

ITEM ENTRY CONTROL

3472 ARTIKELZUGANGSKONTROLLE
(KATALOGISIERUNG)
 3473 VERSORGUNGSARTIKELZUGANGSKONTROLLE
(KATALOGISIERUNG)

ITEM EQUIVALENCY RELATIONSHIP

3139 AUSWEICHMOEGlichkeit UNTER ARTIKELN
 3140 AUSWEICHMOEGlichkeit UNTER TEILEN
 3141 AUSWEICHMOEGlichkeit UNTER
 VERSORGUNGS ARTIKELN

ITEM IDENTIFICATION

* 3307 ARTIKELIDENTIFIZIERUNG

ITEM IDENTIFICATION DATA

4431 MATERIALIDENTIFIZIERUNGSDATEN

ITEM IDENTIFICATION GUIDE

3309 IDENTIFIZIERUNGSANWEISUNG FUER MATERIAL

ITEM IDENTIFICATION NUMBER (IN)

* 0220 ARTIKELIDENTIFIZIERUNGSGRUPPE
 4200 ARTIKELNUMMER
 * 0221 IDENTIFIZIERUNGSGRUPPE

ITEM IDENTIFICATION PATTERN

3310 ARTIKELIDENTIFIZIERUNGSMUSTER

ITEM IDENTIFICATION TRANSACTION

* 6005 MATERIALIDENTIFIZIERUNGSMASSNAHME

ITEM IDENTITY

3656 ARTIKELBESCHREIBUNG
 3657 ARTIKELIDENTITAET
 3658 VERSORGUNGSARTIKELBESCHREIBUNG
 3659 VERSORGUNGSARTIKELIDENTITAET

ITEM LOGISTICS DATA

3311 KATALOGISIERUNGSDATEN

ITEM MANAGEMENT

* 2119 ARTIKELBEWIRTSCHAFTUNG

ITEM MANAGER (IM)

* 2120 ARTIKELBEWIRTSCHAFTENDE STELLE

ITEM MANAGER CODE

1305. BEARBEITERKODE

ITEM NAME

* 0222 ARTIKELNAME
 * 1708 * VERSORGUNGSARTIKELNAME *(VAN)*

ITEM OF EQUIPMENT

0059 AUSRUESTUNGSARTIKEL
 0090 AUSRUESTUNGSGEGENSTAND
 0061 * GERAET

ITEM OF PRODUCTION

* 4303 ERZEUGNIS

ITEM OF SUPPLY0062 * VERSORGUNGSARTIKEL *(VA, VERSART)***ITEM-OF-SUPPLY CONCEPT**

* 0623 * VERSORGUNGSARTIKELKONZEPT

ITEM REDUCTION

3876 ARTIKELREDUZIERUNG
 3312 TYPENVERRINGERUNG
 3313 VERSORGUNGSARTIKELREDUZIERUNG

ITEM REQUISITION

3314 ARTIKELANFORDERUNG
 3315 VERSORGUNGSARTIKELANFORDERUNG

ITEM REVIEW

3316 ARTIKELUEBERPRUEFUNG
 3317 VERSORGUNGSARTIKELUEBERPRUEFUNG

ITEM SELECTION WORKING GROUP (ISWG)		LEAD TIME (LT)
* 4781	ARBEITSGRUPPE ERSATZTEILAUSSWAHL	* 2121 ANLAUFZEIT
ITEM SPECIFICATION		LESS THAN CARLOAD
* 0625	ARTIKELSPECIFIKATION	* 6011 STUECKGUT
ITEM STANDARD		LESS THAN TRUCKLOAD
3318	ARTIKELNORM	* 6012 STUECKGUT <i>(AUF LKW)</i>
3319	VERSORGUNGSARTIKELNORM	LETHAL MATERIAL
ITEMS TO BE PACKAGED		* 6013 LEBENSGEFAEHRDENDES MATERIAL
4480	PACKGUT	LETTER CONTRACT
ITEM STRATIFICATION		* 1526 VORVERTRAG
* 6006	MATERIALAUFSCHLUESSELUNG	LETTER OF AGREEMENT (LOA)
ITEM SUPPORT PERIOD		* 3142 VEREINBARUNGSSCHREIBEN
* 6007	BESCHAFFUNGSZEITRAUM	LETTER OF INTENT (LOI)
JOB LOT		* 3877 RECHTSVERBINDLICHE ABSICHTSERKLAERUNG
* 5892	SONDERLOS	* 1527 VORBESCHIED
JOB ORDER		LETTER OF OFFER (LOO)
* 4066	ARBEITSAUFTRAG	* 1528 SCHRIFTLICHES ANGEBOT
JOB SHOP		LETTER OF OFFER AND ACCEPTANCE (LOA)
* 5893	SPEZIALWERKSTATT	* 4782 ANGEBOTSSCHREIBEN MIT ANNAHMEERKLAERUNG
JOINT COMMON-USER ITEM		LETTER OF REQUEST (LOR) (FMS)
* 1709	GEMEINSAMER VERSORGUNGSARTIKEL <i>(MEHRERE TEILSTREITKRAEFTE)</i>	4088 * BESCHAFFUNGSANTRAG
JOINT PURCHASE		LETTER OF REQUIREMENT
* 1524	GEMEINSAMER KAUF <i>(DURCH GEMEINSAM GEBILDETE STELLE)</i>	* 6228 BESCHAFFUNGSFORDERUNG
* 1525	INTERMINISTERIELLE BESCHAFFUNG <i>(DURCH GEMEINSAM GEBILDETE STELLE)</i>	LETTER REQUIREMENT (LR) (US)
JOINT SERVICE OPERATIONAL REQUIREMENT (JSOR)		* 3143 FORDERUNGSSCHREIBEN <i>(EBMAT)</i>
* 5894	GEMEINSAME AUSRUESTUNGSFORDERUNG	LEVEL-OF-EFFORT-ORIENTED ITEM
JOINT SERVICING		* 0626 AUFWANDBEZOGENER ARTIKEL
* 3320	GEMEINSAME VERSORGUNG	LEVEL OF PACKAGING
JOINT USER		3327 VERPACKUNGSSTUFE
3321	GEMEINSAMER BEDARFSTRAEGER	LEVEL OF PRESERVATION AND PACKAGING
3322	GEMEINSAMER NUTZER	4578 VERPACKUNGSSTUFE
JOURNAL VOUCHER		LEVEL OF PROTECTION
900A13	BUCHUNGSBELEG	* 2122 VERPACKUNGSSTUFE
KEY CONFIGURATION ELEMENT		LEVEL OF REPAIR ANALYSIS
* 6006	KRITISCHES KONFIGURATIONSBAUTEIL	* 6014 INSTANDSETZBARKEITSANALYSE
KEY FUNCTIONAL CHARACTERISTICS		LEVEL OF SUPPLY
* 6006	KRITISCHE FUNKTIONSMERKMALE	* 4247 BEVORRATUNGSHOEHE
KIT		* 0903 BEVORRATUNGSSOLL <i>(*)</i>
* 4507	SATZ <i>(AUSRUESTUNG)</i>	LEVEL OF SUPPORT
LABELED CARGO		* 6015 UNTERSTUETZUNGSEBENE
910A34	LADUNGSCUETER / BESONDERS GEKENNZEICHNETE --	LIFE CYCLE
LASHING		* 3144 LEBENSWEG
* 4686	VERZURREN / DAS =	LIFE CYCLE COST (LCC)
* 4687	ZURREN / DAS =	4070 LEBENSDAUERGESAMTKOSTEN
LEADER-FOLLOWER CONCEPT		4069 LEBENSWEKGOSTEN
* 5898	VERTRAGSVERHAELTNIS HAUPTAUFTRAGNEHMER-UNTERAUFTRAGNEHMER	LIFE CYCLE EXTENSION
LEAD-IN REQUIREMENT		* 6229 LEBENSDAUERVERLAENGERUNG
3326	SAMMELFRAGE <i>(IN EINER IDENTANWEISUNG)</i>	LIFE CYCLE PHASE
LEAD SERVICE (US)		* 5899 PHASE DER ENTWICKLUNG UND BESCHAFFUNG
* 5897	SYSTEMBEAUFTRAGTE TEILSTREITKRAFT	LIFE CYCLE SURVIVABILITY PROGRAM
		* 6016 AUSFALLSICHERHEITSPROGRAMM
		LIFE ITEM (NAMMA)
		4074 ARTIKEL MIT BEGRENZTER LEBENSDAUER
		4075 VERSORGUNGSARTIKEL MIT BEGRENZTER LEBENSDAUER
		LIFE-OF-TYPE BUY
		4071 ENDVERSORGUNGSKAUF
		4072 KAUF VON ERSATZTEILEN FUER DIE RESTLICHE NUTZUNGSDAUER

LIFE-OF-TYPE ITEM

4073 ENDVORSORNGSARTIKEL

LIFE-OF-TYPE PROCUREMENT

4783 ==> LIFE-OF-TYPE BUY

LIFE SUPPORT EQUIPMENT (LSE)

* 6017 UEBERLEBENS-AUSSTATTUNG

LIFE SUPPORT SYSTEM (LSS)

* 6018 UEBERLEBENS-SYSTEM

LIFETIME

800A13 LEBENSDAUER

LIFE UNIT

* 5900 MASSEINHEIT FUER DIE LEBENSDAUER

LIGHT AID DETACHMENT (LAD) (UK)

3328 LEICHTE INSTANDSETZUNGS-EINHEIT

LIKE-NEW SERVICEABLE ITEM

4076 NEUWERTIGER ARTIKEL

4077 NEUWERTIGER VERSORNGSARTIKEL

LIMITED ACCEPTANCE

* 6230 EINGESCHRAENKTE ANNAHME

LIMITED MAINTENANCE

4859 * VEREINFACHTE INSTANDSETZUNG

LIMITED MILITARY PACK (LEVEL B) (USAF)

* 6231 STREITKRAEFTEEIGENTUEMLICHE
VERPACKUNG (VERPACKUNGSSTUFE B)

LIMITED MILITARY PACKAGE (LEVEL B) (USAF)

4078 STREITKRAEFTEEIGENTUEMLICHE
VERPACKUNG (VERPACKUNGSSTUFE B)

LIMITED PRODUCTION (LP)

* 6019 BEGRENZTE FERTIGUNG

LIMITED STANDARD (LS)

* 0063 BEGRENZTES STANDARDMODELL

0223 NORM MIT EINGESCHRAENKTEM
GELTUNGSBEREICH

LIMITED STANDARD ARTICLE

* 6020 AUSWEICHARTIKEL

LIMITED STORAGE

* 6021 BEFRISTETE LAGERUNG

LIMITING QUALITY (LQ)

* 6022 QUALITAETSGRENZLAGE

LINE-HAUL

* 2123 FERNTRANSPORT (STRASSE/SCHIENE)

LINE ISSUE

* 6023 * BEISTELLUNG

LINE ITEM

* 0627 POSITION (LISTE)

LINE OF SUPPLY

3329 NACHSCHUBWEG

LINE PRODUCTION

* 5901 FERTIGUNGSLINIE (PRODUKTIONSVERFAHREN)

LINES OF COMMUNICATION (LOC)

1942 * VERBINDUNGSLINIEN

1941 * VERBINDUNGSWEGE

LINE STOCK

* 5902 KLEINTEILE

LOAD CATEGORY

* 6024 LADUNGSART

LOADED TO CAPACITY

* 6025 AUSGELASTET

LOADING

* 4888 LADEN /DAS ==

* 2124 VERLADUNG

LOADING LIMIT

* 6026 LASTGRENZE

LOADING PLAN

* 6027 BELADEPLAN (LUFTRANSPORT)

* 6029 VERLADEPLAN

LOADING PLAN (NATO)

* 6028 STAUPLAN (SCHIFF)

LOADING PLATFORM

* 903A34 LADEBUEHNE

* 6030 LADERAMPE

LOADING PROCEDURE

3334 BELADEVERFAHREN

3335 VERLADEVERFAHREN

LOAN PROPERTY

* 6031 LEIHBESTAND

LOCALIZATION OF FAULT

3337 FEHLERINNKREISUNG

LOCAL MANUFACTURE (LM)

3338 EIGENHERSTELLUNG

LOCAL PROCUREMENT

* 4258 DEZENTRALE BESCHAFFUNG

* 1307 OERTLICHE BEDARFSDECKUNG

LOCAL PURCHASE

* 0628 DEZENTRALE BESCHAFFUNG

LOCAL PURCHASE ITEM

* 0629 DEZENTRAL BESCHAFFTER ARTIKEL

* 1712 DEZENTRAL BESCHAFFTER

* 0630 DEZENTRAL ZU BESCHAFFENDER ARTIKEL

* 1713 DEZENTRAL ZU BESCHAFFENDER

* 1713 VERSORNGSARTIKEL

LOCAL STANDARD

* 3146 OERTLICHES NORMAL (KALIBRIERUNG)

LOCATION AUDIT PROGRAM

* 6032 LAGERORTPRUEFPROGRAMM

LOCATION AUDIT RECONCILIATION (LAR)

* 6033 LAGERORTABGLEICH

LOCATION RECORD AUDIT

* 6034 PRUEFUNG DER LAGERORTKARTE

LOCATION RECORD ESTABLISHMENT

* 6035 LAGERORTBEREINIGUNG

LOCATION SURVEY

* 6036 LAGERORTUEBERWACHUNG

LOCATOR CARD

* 1714 LAGERORTKARTEIKARTE

LOCATOR FILE

3338 LAGERORTKARTE

LOCATOR INVENTORY RECORD

3339 LAGERORTKARTE

LOCATOR SYSTEM

800A14 LAGERORTSYSTEM

LOGISTIC ASSESSMENT

* 3340 BEURTEILUNG DER LOGISTISCHEN LAGE

LOGISTIC ASSISTANCE

* 2468 * LOGISTISCHE UNTERSTUETZUNG

LOGISTIC CHAIN

3341 VERSORNGSKETTE

LOGISTIC CONCEPT

* 6037 LOGISTISCHES KONZEPT

LOGISTIC CONTROL

* 6038 LOGISTISCHE FUEHRUNG

LOGISTIC COOPERATION AND ASSISTANCE		LOGISTIC SUPPORT CHANNEL	
* 6232	LOGISTISCHE ZUSAMMENARBEIT UND UNTERSTUETZUNG	3344	VERSORGUNGSWEG
LOGISTIC DOCTRINE		LOGISTIC SUPPORT MANAGEMENT	
4785	LOGISTISCHE GRUNDSATZTE	* 6044	FUEHRUNG DER LOGISTISCHEN UNTERSTUETZUNG
LOGISTIC ESTIMATE		LOGISTIC SUPPORT PLAN (LSP)	
3342	BEURTEILUNG DER LOGISTISCHEN LAGE	* 3147	PLAN FUER DIE LOGISTISCHE UNTERSTUETZUNG
LOGISTIC ESTIMATE OF THE SITUATION		LOGISTIC SUPPORT SERVICES (US)	
* 6039	BEURTEILUNG DER LOGISTISCHEN LAGE	* 6045	LOGISTISCHE UNTERSTUETZUNGSDIENSTE
LOGISTIC FACILITY		LOGISTIC SUPPORT UNIT	
4393	LOGISTISCHE EINRICHTUNG	3474	VERSORGUNGSEINHEIT
LOGISTIC IDENTITY		3345	VERSORGUNGSTRUPPE
4395	LOGISTISCHE IDENTITAET	LOGISTICS WORKING GROUP (LWG)	
LOGISTIC INTERSERVICE FUNCTION		3347	LOGISTISCHE ARBEITSGRUPPE
5142 *	PILOTDIENSTAUFGABEN IN DER LOGISTIK	LOGISTIC TRANSFER	
LOGISTIC PLANNING		* 6046	UEBERTRAGUNG DER VERANTWORTUNG FUER MATERIAL
4789	LOGISTISCHE PLANUNG	LOGISTIC UNIT	
LOGISTIC POSTURE		3475	VERSORGUNGSEINHEIT
3343	LOGISTISCHES GESAMTBILD	LONG-LEAD ITEM	
LOGISTIC PROCEDURE		* 6048	ARTIKEL MIT LANGER BESCHAFFUNGSZEIT
4960 *	LOGISTISCHES VERFAHREN	* 6049	VERSORGUNGSPARTIKEL MIT LANGER BESCHAFFUNGS ZEIT
LOGISTIC PROCESS		LONG-LEAD-TIME ITEM	
* 6040	LOGISTISCHES VERFAHREN	* 1308	ARTIKEL MIT LANGER BESCHAFFUNGSZEIT
LOGISTIC READINESS		1715	VERSORGUNGSPARTIKEL MIT LANGER BESCHAFFUNGSZEIT
3660	LOGISTISCHE EINSATZBEREITSCHAFT	LONG-LIFE ITEM	
LOGISTIC REASSIGNMENT (LR)		* 0631	LANGLEBIGER ARTIKEL
* 6041	UEBERTRAGUNG DER VERANTWORTUNG FUER MATERIAL	* 0632	LANGLEBIGER VERSORGUNGSPARTIKEL
LOGISTIC REQUIREMENT		LONG SUPPLY	
4787	LOGISTISCHE FORDERUNG	* 1716	UEBERBEVORRATUNG
4786	LOGISTISCHER BEDARF	LONG SUPPLY /IN	
LOGISTIC RESOURCES		* 1309	UEBERBEVORRATET
* 6042	LOGISTISCHE KRAEFTE UND MITTEL	* 1310	UEBERSOLLBEVORRATET
LOGISTICS		LONG-SUPPLY ASSETS (US)	
900A21	LOGISTIK	* 6050	UEBERBEVORRATETES GERAET
LOGISTICS BASE		LOOSE EMERGENCY MAINTENANCE REQUEST	
* 0224	VERSORGUNGSBASIS	2654	AUSSERPLANMAESSIGER DRINGENDER INSTANDESETZUNGSANFRAG
LOGISTICS DEPLOYMENT		LOOSE-ISSUE ITEM	
3346	LOGISTISCHER AUFMARSCH	4079	LAGERFACHARTIKEL
LOGISTIC SERVICES (US)		LOOSE-ISSUE STOCK	
* 6043	LOGISTISCHE DIENSTE	* 0904	BESTAND FUER AUSGABE IN KLEINEN MENGEN
LOGISTICS MANAGEMENT		LOSING ACTIVITY	
4961	FUEHRUNG DER LOGISTIK	3348	ABGEBENDE STELLE
3661	LOGISTISCHE FUEHRUNG	LOSS	
3662	LOGISTISCHES MANAGEMENT	* 4207	AUSFALL
LOGISTICS OVER THE SHORE OPERATIONS		* 3349	UNTERBESTAND
* 6047	VERSORGUNG UEBER DIE FREIE KUESTE	* 3350	VERLUST
LOGISTICS PLANNING		LOSS BY INVENTORY (LBI)	
4790	PLANUNG DER LOGISTIK	3351	UNTERBESTAND AUS INVENTUR
LOGISTICS POLICY AND GUIDANCE		LOSS BY SURVEY (LBS)	
4962 *	LOGISTISCHE KONZEPTION	3352	BESTANDSMINDERUNG DURCH AUSSONDERUNG
LOGISTICS SUPPORT ANALYSIS (LSA)		LOST SHIPMENT	
* 5903	UNTERSUCHUNG ZUR HERSTELLUNG DER VERSORGUNGSREIFE	* 6051	VERLORENGEANGENE SENDUNG
LOGISTIC SUPPORT		LOT	
900A13	LOGISTISCHE UNTERSTUETZUNG	904A23	LOS
LOGISTIC SUPPORTABILITY		LOT ACCEPTANCE TEST (*)	
4590	VERSORGUNGSREIFE	* 5904	ANNAHME-STICHPROBENPRUEFUNG
LOGISTIC SUPPORT AREA			
5836 *	EINSATZORT		
4278 *	EINSATZRAUM		

LOT BUY

4904 ==> LIFE-OF-TYPE BUY

LOT DEFECTIVE RATE

* 6052 FEHLERANTEIL IM LOS

LOT NUMBER

* 3353 LOSNUMMER

LOT SIZE

* 6063 LOSGROESSE
900A34 LOSUMFANG

LOTTING

* 6054 EINTEILUNG IN LOSE

LOW-DOLLAR-VALUE ITEM

* 6461 GERINGWERTARTIKEL
* 0633 GERINGWERTVERSORGUNGSARTIKEL

LOW-FAILURE ITEM

3354 ARTIKEL MIT GERINGER AUSFALLHAUEFIGKEIT
3355 VERSORGUNGSARTIKEL MIT GERINGER
AUSFALLHAUEFIGKEIT

LOW-MORTALITY PART

* 0981 TEIL MIT GERINGEM VERSCHLEISS

LOW-RATE INITIAL PRODUCTION (LRIP)

* 3140 VORSERIENFERTIGUNG
* 3149 VORSERIENPRODUKTION

LOW-STOCK PROGRESSION (NAMMA)

4081 STEUERUNG/UEBERWACHUNG VON
NIEDRIGBESTAENDEN

LOW-VALUE ARTICLE

3358 GERINGWERTARTIKEL

LOW-VALUE ITEM

6462 GERINGWERTARTIKEL
0634 GERINGWERTVERSORGUNGSARTIKEL

LOW-VELOCITY DROP

* 1114 ABSETZEN MIT GERINGER
SINKGESCHWINDIGKEIT /DAS ==

LUBRICATION LOG

3360 SCHMIERNACHWEIS

LUBRICATION ORDER

801A19 FRISTENPLAN FUER ABSCHMIERARBEITEN
3362 SCHMIERANWEISUNG
* 3363 SCHMIERPLAN

LUBRICATION RECORD

3364 SCHMIERNACHWEIS

LUBRICATION SCHEDULE

3365 SCHMIERPLAN

LUG COVER

2977 EINDRUECKDECKEL MIT SICHERHEITSLASCHEN

LUMBER-SHEATHED WOOD CRATE

2655 HOLZVERSCHLAG MIT VOLLHOLZVERKLEIDUNG

MAGAZINE AREA (US)

* 2120 LAGERBEREICH (FUER MUNITION,
EXPLOSIVSTOFFE)

MAIN CONTRACTOR

1529 HAUPTAUFTRAGNEHMER

MAIN DEPOT

* 0225 HAUPTDEPOT

MAIN PRODUCTION

4082 SERIENFERTIGUNG

MAIN SUPPLY ROUTE (MSR)

* 1719 HAUPTVERSORGUNGSSTRASSE

MAINTAINABILITY

* 1951 INSTANDSETZBARKEIT
* 1950 INSTANDSETZUNGSFREUNDLICHKEIT
* 5907 MATERIALIZIERBARKEIT
800A13 WARTBARKEIT
* 1949 WARTUNGSFREUNDLICHKEIT

MAINTAINABILITY REQUIREMENT

* 3367 WARTBARKEITSFORDERUNG

MAINTAIN, TO (MATERIAL)

1946 INSTAND HALTEN
1947 INSTAND SETZEN
1945 WARTEN

MAINTENANCE

* 3878 INSTANDSETZUNG
* 0228 UNTERHALTUNG (VON MILITAERISCHEN
OBJEKTEN)

MAINTENANCE ALLOCATION CHART (MAC)

0230 ZUSTAENDIGKEITSPLAN FUER
MATERIALIZIERUNGSARBEITEN

MAINTENANCE ALLOWANCE

3368 ABNUTZUNGSENTSCHAEDIGUNG (FUER
BEKLEIDUNG)

MAINTENANCE AND REPAIR (*)

3369 MATERIALIZIERUNG

MAINTENANCE AREA

* 0231 INSTANDSETZUNGSBEREICH
* 0232 * VERSORGUNGSRAUM

MAINTENANCE ASSISTANCE

3863 INSTANDSETZUNGSUNTERSTUETZUNG
3664 MATERIALIZIERUNGSUNTERSTUETZUNG

MAINTENANCE BACKLOG

4514 SCHADMATERIALUEBERHANG

MAINTENANCE CALIBRATION

* 6061 KALIBRIERUNG IM RAHMEN DER
MATERIALIZIERUNG

MAINTENANCE CAPABILITY

* 3879 INSTANDSETZUNGSMOEGELICHKEIT
* 3880 INSTANDSETZUNGSPOENTIAL
* 1953 MATERIALIZIERUNGSMOEGELICHKEIT
* 1952 MATERIALIZIERUNGSPOENTIAL

MAINTENANCE CAPACITY

* 0233 INSTANDSETZUNGSKAPAZITAET
* 3861 MATERIALIZIERUNGSKAPAZITAET

MAINTENANCE CATEGORY

* 0235 * MATERIALIZIERUNGSKATEGORIE

MAINTENANCE CHANNEL

* 0236 INSTANDSETZUNGSWEG

MAINTENANCE CONCEPT

* 3862 MATERIALIZIERUNGSKONZEPT

MAINTENANCE CONTROL

* 3883 INSTANDSETZUNGSLENKUNG
* 2127 INSTANDSETZUNGSSTEUERUNG

MAINTENANCE COST CEILING

5145 * INSTANDSETZUNGSKOSTENGRENZE

MAINTENANCE COST LIMIT

5144 * INSTANDSETZUNGSKOSTENGRENZE

MAINTENANCE COSTS

3884 INSTANDSETZUNGSKOSTEN
3370 MATERIALIZIERUNGSKOSTEN

MAINTENANCE DATA

* 3885 INSTANDSETZUNGSDATEN
* 3371 MATERIALIZIERUNGSDATEN

MAINTENANCE DISCIPLINE

* 0238 * MATERIALIZIERUNGSDISZIPLIN

MAINTENANCE DISCREPANCY REPORT (MDR)
3372 MAENGELBERICHT (MATERIALERHALTUNG)

MAINTENANCE DOWNTIME
* 6062 INSTANDSETZUNGSBEDINGTE AUSFALLZEIT

MAINTENANCE ECHELON
* 3152 * MATERIALERHALTUNGSSTUFE (MES)

MAINTENANCE ECHELON CODE
1313 MATERIALERHALTUNGSSTUFENKODE

MAINTENANCE ENGINEERING
* 0239 MATERIALERHALTUNGSTECHNIK

MAINTENANCE EXPENDITURE LIMIT
* 6063 INSTANDSETZUNGSWERTGRENZE

MAINTENANCE FACILITY
* 3886 INSTANDSETZUNGSEINRICHTUNG
* 0240 MATERIALERHALTUNGSEINRICHTUNG

MAINTENANCE FIXTURE
1954 INSTANDSETZUNGSVORRICHTUNG

MAINTENANCE FLOAT
3887 AUSTAUSCHVORRAT
* 0241 INSTANDSETZUNGSUEBERBRUECKUNGS-RESERVE
* 4083 KREISLAUFRESERVE
* 4084 KREISLAUFVORRAT

MAINTENANCE FLOAT AIRCRAFT
4398 KREISLAUFRESERVE LUFTFAHRZEUG

MAINTENANCE FLOAT DISTRIBUTION POINT (MFD) (NATO)
4218 AUSTAUSCHPUNKT

MAINTENANCE GROUND EQUIPMENT (MGE)
* 6064 BODENDIENST- UND PRUEFGERAET FUER MATERIAL ERHALTUNG

MAINTENANCE IN STORAGE
0244 --> CARE OF SUPPLIES IN STORAGE

MAINTENANCE KIT
4608 WARTUNGSSATZ

MAINTENANCE LEVEL
* 3153 MATERIALERHALTUNGSKATEGORIE
800A36 MATERIALERHALTUNGSSTUFE (MES)

MAINTENANCE LOG
3373 MATERIALERHALTUNGSNACHWEIS

MAINTENANCE MANAGEMENT
* 2489 MATERIALERHALTUNGSMANAGEMENT

MAINTENANCE OF A THEATER OF OPERATIONS
0229 ERHALTUNG DER EINSATZBEREITSCHAFT

MAINTENANCE OF MATERIAL
* 0227 ERHALTUNG DER MATERIELLEN EINSATZBEREITSCHAFT

MAINTENANCE OPERATING STOCK
3374 BETRIEBSVORRAT FUER MATERIALERHALTUNG

MAINTENANCE OPERATION
* 3665 INSTANDSETZUNGSARBEIT
* 3666 MATERIALERHALTUNGSARBEIT

MAINTENANCE PERFORMANCE DATA
* 3667 INSTANDSETZUNGSAUFWANDDATEN
* 3668 MATERIALERHALTUNGSAUFWANDDATEN

MAINTENANCE PERFORMANCE STANDARD
* 6065 VORGEBENER MATERIALERHALTUNGSAUFWAND

MAINTENANCE PLAN
* 6066 MATERIALERHALTUNGSPLAN

MAINTENANCE POINT
3375 INSTANDSETZUNGSUNKT

MAINTENANCE PROCEDURE
3888 INSTANDSETZUNGSVERFAHREN
1955 MATERIALERHALTUNGSVERFAHREN

MAINTENANCE PRODUCTION
* 4380 INSTANDSETZUNGSLEISTUNG

MAINTENANCE PRODUCTION SCHEDULE
4085 INSTANDSETZUNGSABLAUFPLAN

MAINTENANCE PROJECT
* 0245 MATERIALERHALTUNGSPROJEKT
* 0248 PLAN ZUR ERHALTUNG DER EINSATZBEREITSCHAFT

MAINTENANCE REPAIR SHOP
3376 INSTANDSETZUNGSWERKSTATT

MAINTENANCE REQUEST
3377 INSTANDSETZUNGSANFRAG

MAINTENANCE REQUIREMENT NUMBER (MRN)
* 2656 AUFTRAGSNUMMER EINER PROGRAMMIERTEN INSTANDSETZUNG

MAINTENANCE RESPONSIBILITY
* 3659 MATERIALERHALTUNGSVERANTWORTUNG
* 3870 MATERIALERHALTUNGSZUSTAENDIGKEIT

MAINTENANCE RUN-UP
3378 STATIONAERER PROBELAUF (MATERIALERHALTUNG)

MAINTENANCE SCHEDULE
* 6234 WARTUNGSPLAN

MAINTENANCE SERVICEABILITY STANDARDS
* 1814 FORDERUNG AN DIE ERHALTUNG DER GEBRAUCHSFAEHIGKEIT (MATERIAL)

MAINTENANCE SHOP
* 0247 INSTANDSETZUNGSWERKSTATT

MAINTENANCE SHOP STOCK
* 0782 HANDVORRAT

MAINTENANCE SPARE
* 0983 * ERSATZTEIL
* 0982 * VORRATSTEIL (#)

MAINTENANCE SPARE PART
0984 --> MAINTENANCE SPARE

MAINTENANCE SPECIFICATION
* 6067 TECHNISCHE VORSCHRIFT (MATERIALERHALTUNG)

MAINTENANCE STAND
* 0250 ARBEITSBUEHNE

MAINTENANCE STANDBY TIME
1956 BEREITSCHAFTSZEIT VON WARTUNGSPERSONAL

MAINTENANCE SUPPORT
3871 INSTANDSETZUNGSUNTERSTUETZUNG
3872 MATERIALERHALTUNGSUNTERSTUETZUNG

MAINTENANCE SUPPORT INDEX
* 1957 ZEITINDEX FUER MATERIALERHALTUNG

MAINTENANCE TEAM
* 0251 INSTANDSETZUNGSGRUPPE
* 1722 INSTANDSETZUNGSTEAM
* 0252 INSTANDSETZUNGSTRUPP
* 3889 MATERIALERHALTUNGSTRUPP
* 0253 WARTUNGSTRUPP

MAINTENANCE TOOLING
4359 INSTANDSETZUNGS-HILFSMITTEL

MAINTENANCE TURNAROUND TIME
3479 INSTANDSETZUNGS-DURCHLAUFZEIT

MAINTENANCE VEHICLE
3379 WERKSTATTWAGEN

MAJOR ASSEMBLY

- * 0468 EINBAUGERAET
- * 0469 HAUPTBAUGRUPPE

MAJOR COMPONENT

- * 3380 HAUPTBAUGRUPPE

MAJOR DEFECT

- 900A34 HAUPTFEHLER (GUTEPRUEFUNG)

MAJOR END ITEM (US)

- * 1723 * GROSSGERAET

MAJOR ITEM

- * 1727 ENDARTIKEL

MAJOR ITEM (US)

- * 1726 GERAET

MAJOR OVERHAUL

- 3381 GRUNDEBERBERHOLUNG

MAJOR REPAIR

- 4351 HAUPTINSTANDSETZUNG

MAJOR SYSTEM ACQUISITION

- * 5908 ENTWICKLUNG UND BESCHAFFUNG VON SYSTEMEN (SYSTEMANTEILEN)

MALFUNCTION DETECTION

- 3382 FEHLERFESTSTELLUNG

MALFUNCTION REPORT

- 5405 STORMELDUNG

MALFUNCTION REPORTING

- 3383 STORMELDEWESEN

MANAGEMENT CONTROL SYSTEM

- * 8068 BETRIEBSFUHRUNGSSYSTEM

MANAGEMENT INFORMATION SYSTEM (MIS)

- 4865 * FACHINFORMATIONSSYSTEM

MANDATORY RECOVERABLE ITEM

- * 3384 RUECKGABEPFLICHTIGER ARTIKEL (*)
- * 3385 RUECKGABEPFLICHTIGER VERSORGUNGSARTIKEL

MANDATORY STOCKAGE LIST

- * 6089 MINDESTBEVORRATUNGSLISTE (FUER ERSATZTEILE)

MANDATORY TURN-IN ITEM

- 3386 RUECKGABEPFLICHTIGER ARTIKEL
- 3387 RUECKGABEPFLICHTIGER VERSORGUNGSARTIKEL

MANPOWER SCHEDULING AND LOADING

- * 5909 AUSLASTUNG VON ARBEITSKRAEFTEN

MANUFACTURER

- 1116 * HERSTELLER

MANUFACTURER'S CODE

- 1315 HERSTELLERKODE

MANUFACTURER'S PART NUMBER

- 1728 * HERSTELLERTEILEKENNZEICHEN (MILITAERISCH)
- 1729 HERSTELLERTEILENUMMER

MANUFACTURER'S STANDARD PART

- * 0987 * WERKNORMTEIL

MARKING OF PACKAGES

- 4376 KENNZEICHNEN DER PACKUNGEN /DAS =

MARKING OF PACKS

- 4377 KENNZEICHNEN DER PACKUNGEN

MARSHALLING

- * 3675 BEREITSTELLEN /DAS = (VON KRAEFTEN UND MITTELN)
- * 3676 ZUSAMMENZIEHEN /DAS = (VON KRAEFTEN UND MITTELN)

MARSHALLING AREA

- 4185 ABRUFRAUM

MARSHALLING POINT

- 4185 ABRUFPUNKT

MASTER CATALOG OF MATERIEL

- 1730 * MATERIALHAUPTKATALOG (B/W)

MASTER CROSS-REFERENCE LIST

- 3389 HAUPTQUEERVERWEISUNGSLISTE

MASTER CROSS-REFERENCE LISTING (MCRL) (NAMMA)

- 3391 HAUPTQUEERVERWEISUNGSLISTE

MASTER DEPOT

- * 0255 LEITDEPOT

MASTER EQUIPMENT ALLOWANCE LIST (MEAL) (USAF)

- * 0941 AUSSTATTUNGSANWEISUNG (AAN)

MASTER INVENTORY FILE

- 4087 BESTANDSHAUPTDATEI
- 4086 BESTANDSHAUPTKARTEI

MASTER ITEM

- 4089 ==> PREFERRED ITEM

MASTER MILESTONE

- 2128 HAUPTMEILENSTEIN

MASTER PARTS LIST

- 4090 ERSATZTEILLISTE
- 4091 HAUPTSTUECKLISTE

MASTER RECORD CARD

- 4092 STAMMKARTE

MASTER REPAIR SCHEDULE

- 1958 HAUPTINSTANDSETZUNGSPLAN (HIP)

MASTER REQUIREMENTS DIRECTORY (MRD)

- 3490 MERKMALVERZEICHNIS (MV)

MATERIAL (*)

- * 1314 HALBZEUG

MATERIAL

- * 0783 * MATERIAL
- 0784 * VERSORGUNGSQUETER (*)
- 0785 * WEHRMATERIAL

MATERIAL DENIAL

- * 6236 LIEFERABSAGE (NICHTAUSFUHRUNG E LIEFERANWEISUNG)

MATERIAL MANAGEMENT CODE

- 1317 MATERIALMANAGEMENTKODE

MATERIAL MOBILIZATION AUGMENTATION

- 4447 MATERIELLE MOBILMACHUNGSERGAENZUNG (MOB ERGAENZUNG)

MATERIAL RELEASE ORDER

- * 2129 LIEFERANWEISUNG

MATERIAL REPAIR SCHEDULE

- * 6237 MATERIALINSTANDSETZUNGSPLAN

MATERIALS

- * 4612 WERKMATERIAL

MATERIALS CONSERVATION

- * 1117 SPARSAME MATERIALWIRTSCHAFT

MATERIALS HANDLING

- * 1731 MATERIALBEWEGUNG (PHYSISCH)

MATERIALS HANDLING EQUIPMENT (MHE)

- * 1734 FLURFOERDERMITTEL
- * 4317 FLURFOERDERZEUG
- * 1733 HEBE- UND FOERDERMITTEL
- * 1732 TRANSPORT- UND UMSCHLAGGERAET

MATERIEL

- * 1735 GERAET (*)
- * 4410 MATERIAL

* 0788 * WEHRMATERIAL

MATERIEL ACQUISITION
4415 MATERIALBESCHAFFUNG

MATERIEL ACQUISITION PROGRAM
4420 MATERIALBESCHAFFUNGSPROGRAMM

MATERIEL ACQUISITION REQUEST
4418 MATERIALBESCHAFFUNGSFORDERUNG

MATERIEL ASSESSMENT
3388 MATERIALBEWERTUNG

MATERIEL AVAILABILITY
* 0789 VERFUEGBARKEIT VON
VERSORGUNGSQUETERN

MATERIEL CATALOGING DATA
4433 MATERIALKATALOGISIERUNGSDATEN

MATERIEL CATEGORY
* 0905 MATERIALKATEGORIE

MATERIEL CODIFICATION DATA
4434 MATERIALKATALOGISIERUNGSDATEN

MATERIEL COGNIZANCE
* 1736 MATERIALBEWIRTSCHAFTUNGSVERANTWORTUNG
* 4443 MATERIALVERANTWORTUNG

MATERIEL CONDITION MEASUREMENT
* 6070 MATERIALZUSTANDSBESCHREIBUNG
* 6071 MATERIALZUSTANDSBEWERTUNG

MATERIEL CONTROL
4689 ==>> INVENTORY CONTROL

MATERIEL COSTING
3389 MATERIALKOSTENBERECHNUNG

MATERIEL DATA
4432 MATERIALINFORMATION

MATERIEL DATA MANAGEMENT RESPONSIBILITY
4424 MATERIALDATENVERANTWORTUNG

MATERIEL DATA MANAGER
4423 MATERIALDATENVERANTWORTLICHER

MATERIEL DOCUMENTATION
4429 MATERIALGRUNDLAGEN

MATERIEL FIELDING PLAN (MFP)
* 5910 MATERIALINFORMATIONSENTWERFUNG

MATERIEL FORECAST
3890 BEDARFSANMELDUNG
3394 BEDARFSVORHERSAGE (MATERIAL)

MATERIEL FORECASTING
3891 BEDARFSANMELDUNG
3395 BEDARFSVORHERSAGE (MATERIAL)

MATERIEL INSPECTION AND RECEIVING REPORT (MIRB) (US)
* 0783 MATERIALPRUEF- UND EINGANGSBELEG (#)
* 1737 MATERIALPRUEF- UND EINGANGSMELDUNG

MATERIEL INSPECTION AND SHIPPING REPORT (MISR)
1738 MATERIALPRUEF- UND VERSANDMELDUNG

MATERIEL MAINTENANCE
* 3692 INSTANDESETZUNG
* 3677 MATERIELERHALTUNG

MATERIEL MANAGEMENT
0794 ==>> INVENTORY CONTROL

MATERIEL MANAGEMENT AGGREGATION
* 2657 ZUORDNUNG FUER DIE MATERIALWIRTSCHAFT

MATERIEL ON LOAN
* 0988 LEIHMATERIAL

MATERIEL PIPELINE
* 1739 MATERIALFLUSS

* 1740 MENGE DES MATERIALS IN DER
VERSORGUNGSKETTE

MATERIEL PLANNING NUMBER
4439 MATERIALPLANUNGSNUMMER

MATERIEL PROCUREMENT
4416 MATERIALBESCHAFFUNG

MATERIEL PROCUREMENT PROGRAM
* 4419 MATERIALBESCHAFFUNGSPROGRAMM

MATERIEL PROCUREMENT REQUEST
3400 MATERIALBESCHAFFUNGSFORDERUNG

MATERIEL PURCHASE
4417 MATERIALBESCHAFFUNG

MATERIEL READINESS
* 0797 MATERIELLE EINSATZBEREITSCHAFT

MATERIEL RECEIPT DOCUMENT
3397 MATERIELEMPFANGSBELEG

MATERIEL RELEASE CONFIRMATION (MRC)
* 0906 LIEFERNACHRICHT

MATERIEL RELEASE DENIAL (MRD)
* 0907 LIEFERABSAGE (NICHTAUSFUEHRUNG E.
LIEFERANWEISUNG)

MATERIEL RELEASE ORDER (MRO)
* 0908 LIEFERANWEISUNG

MATERIEL RELEASE STATUS INTERROGATION
3401 LIEFERSTANDABFRAGE
3402 LIEFERSTANDANFRAGE

MATERIEL RELEASE STATUS REQUEST
* 0909 LIEFERSTANDANFRAGE

MATERIEL REQUIREMENT MOBILIZATION RESERVE (MRMR)
3481 MATERIELLE MOB-RESERVE

MATERIEL REQUIREMENTS
* 0910 MATERIALBEDARF
* 0989 MATERIELLER BEDARF

MATERIEL REQUIREMENTS ACQUISITION
3482 MATERIALBEDARFSDECKUNG

MATERIEL REQUIREMENTS DETERMINATION
3483 MATERIALBEDARFSERMITTLUNG

MATERIEL REQUIREMENTS FORECASTING
4413 MATERIALBEDARFSPLANUNG

MATERIEL REQUIREMENTS PLANNING
0990 MATERIALBEDARFSPLANUNG

MATERIEL REQUIREMENTS PROGRAM
4414 MATERIALBEDARFSPROGRAMM

MATERIEL REQUIREMENTS PROJECTION
4412 MATERIALBEDARFSPLANUNG

MATERIEL REQUIREMENTS REPORT
3484 MATERIALBEDARFSMELDUNG

MATERIEL REQUIREMENTS REQUEST
3485 MATERIALBEDARFSFORDERUNG

MATERIEL ROUTINE ACQUISITION PROGRAM
5148 * MATERIALROUTINEPROGRAMM

MATERIEL ROUTINE PROCUREMENT PROGRAM
5147 * MATERIALROUTINEPROGRAMM

MATERIEL SPECIAL ACQUISITION PROGRAM
5148 * MATERIALSONDERPROGRAMM

MATERIEL SPECIAL PROCUREMENT PROGRAM
5149 * MATERIALSONDERPROGRAMM

MAXIMUM ALLOWABLE OPERATING TIME
* 6483 HOECHSTZULAESSIGE BETRIEBSZEIT

MAXIMUM FILL LEVEL

* 8072 ZULAESSIGE FUELLHOEHE (TANK)

MAXIMUM ISSUE QUANTITY

* 1741 AUSGABEHOECHSTMENGE

MAXIMUM LEVEL OF SUPPLY

* 8073 ZULAESSIGE BEVORRATUNGSHOEHE

MAXIMUM OPERATING TIME

* 4968 HOECHSTZULAESSIGE BETRIEBSZEIT

MAXIMUM RELEASE QUANTITY (MRO)

* 4793 AUSUEFERUNGSHOECHSTMENGE

MCL (MASTER CONFIGURATION LIST)

* 6235 = MCL

MEAN DOWNTIME (MDT)

* 4981 MITTLERE AUSFALLDAUER

MEAN MAINTENANCE TIME

* 1959 MITTLERE MATERIALERHALTUNGSDAUER

MEANS OF RECOVERY

* 3407 BERGEMITTEL

MEAN TIME BETWEEN DEMANDS (MTBD)

* 6074 MITTLERES BEDARFSINTERVALL

MEAN TIME BETWEEN DOWNING EVENTS (MTBDE)* 5911 MITTLERE ZEIT ZWISCHEN
AUSFALLEREIGNISSEN**MEAN TIME BETWEEN FAILURES (MTBF)**

* 900A14 MITTLERER AUSFALLABSTAND (EINES SYSTEMS)

MEAN TIME BETWEEN MAINTENANCE (MTBM)

* 1960 MITTLERES MATERIALERHALTUNGSINTERVALL

MEAN TIME BETWEEN OVERHAULS (MTBO)

* 2470 MITTLERER UEBERHOLUNGSABSTAND

MEAN TIME BETWEEN REPLACEMENTS (MTBR)

* 3408 MITTLERE ZEIT ZWISCHEN TEILEWECHSELN

MEAN TIME TO FAILURE (MTTF)

* 900A15 MITTLERE AUSFALLFREIE ZEIT

MEAN TIME TO FIRST FAILURE (MTTF1)

* 2472 MITTLERE ZEIT BIS ZUM ERSTEN AUSFALL

MEAN TIME TO REPAIR (MTTR)

* 1961 MITTLERE INSTANDESETZUNGSDAUER

MEASUREMENT CARGO

* 2473 MASSGUT

MEASUREMENT STANDARD

* 6075 NORMAL /DAS =

MEASURING AND TEST EQUIPMENT

* 5150 * MESS- UND PRUEFMITTEL

MEASURING TOOLS

* 5151 * MESSMITTEL

MECHANIZED PROPERTY ACCOUNTING

* 3983 MASCHINELLE BESTANDSFUEHRUNG

MECHANIZED SUPPLY SYSTEM* 1963 MASCHINELL GESTUETZTES
NACHSCHUBSYSTEM
* 1962 MASCHINELL GESTUETZTES
VERSORGUNGSSYSTEM**MEDIA AND STATUS CODE**

* 1320 STATUSUEBERMITTLUNGSKODE

MEDICAL EQUIPMENT* 0644 SANITAETSAUSRUESTUNG
* 0645 * SANITAETSGERAET
908A37 * SANITAETSMATERIAL (SANMAT)**MEDICAL SUPPLIES**

* 908A37 SANITAETSMATERIAL (SANMAT)

MEDICAL SUPPLY PACKAGE

* 4588 VERSORGUNGSPAKET SANMAT

MEDICAL SUPPORT* 4785 SANITAETSDIENSTLICHE UNTERSTUETZUNG
* 4794 * SANITAETSDIENSTLICHE VERSORGUNG**MEDICINES**

* 4202 ARZNEIMITTEL

MEMORANDUM RECEIPT

* 3409 LEIHEMPFAANGSSCHEIN

MESSAGE OF NOTIFICATION (EMMON)* 2659 FERNSCHRIFTLICHE AUFFORDERUNG ZUM
MATERIALAUSGLEICH**MESSAGE REQUISITION*** 3411 ANFORDERUNG PER FUNK
* 3894 FERNMUENDLICHE ANFORDERUNG
* 3410 FERNSCHRIFTLICHE ANFORDERUNG**MESSAGE-TYPE REQUISITION*** 3412 ANFORDERUNG PER FUNK
* 3895 FERNMUENDLICHE ANFORDERUNG
* 3413 FERNSCHRIFTLICHE ANFORDERUNG**MESS GEAR**

* 0911 ESSZEUG

MESS KIT

* 0912 ESSZEUG

METAL-STAYED

* 2660 METALLVERSTAERKT

METHOD OF EVALUATION

* 4249 BEWERTUNGSVERFAHREN

MICROFILM APERTURE CARD

* 2131 MIKROFILMLOCKKARTE

MICROFILM APERTURE PUNCH CARD

* 2130 MIKROFILMLOCKKARTE

MILESTONE

* 2132 MEILENSTEIN (DIN 68900, 1980)

MILESTONE DECISION POINT (US)

* 6238 ZEITPUNKT EINER MEILENSTEINENTSCHEIDUNG

MILESTONE PLAN

* 2133 MEILENSTEINPLAN

MILITARY ADAPTATION OF COMMERCIAL ITEMS (MACI)* 5913 MILITARISIERUNG HANDELSUEBLICHER
ARTIKEL**MILITARY AIRLIFT COMMAND (MAC) (US)**

* 2134 LUFTTRANSPORTKOMMANDO

MILITARY ASSISTANCE PROGRAM (MAP)

* 4796 MILITAERHILFEPROGRAMM

MILITARY DISTRICT CLOTHING OFFICE

* 4607 WEHRBEREICHSBEKLEIDUNGSAMT (ZDv 65/350)

MILITARY DISTRICT SUBSISTENCE OFFICE* 4608 WEHRBEREICHsverpflegungsamt (ZDv
65/350)**MILITARY EXPORT SALE (FMS)*** 4797 VERKAUF MILITAERISCHER SACH- UND
DIENSTLEISTUNGEN INS AUSLAND**MILITARY FORCE STRUCTURE**

* 6077 MILITAERISCHE GLIEDERUNG

MILITARY INTERDEPARTMENTAL PROCUREMENT REQUEST (MIPR) (US)* 2135 BESCHAFFUNGSERSUCHEN AN
MATERIALVERANTWORTLICHE TEILSTREITKRAFT**MILITARY INTERDEPARTMENTAL PURCHASE REQUEST (MIPR) (US)*** 1530 BESCHAFFUNGSERSUCHEN AN
MATERIALVERANTWORTLICHE TEILSTREITKRAFT

MILITARY ITEM
* 8078 WEHRMATERIAL

MILITARY LOAD CLASSIFICATION (MLC)
* 8239 MILITAERISCHE LASTENKLASSE

MILITARY PACKAGE (LEVEL A) (USAF)
2661 STREITKRAEFTEIGENTUEMLICHE VERPACKUNG (VERPACKUNGSSTUFE A)

MILITARY PACKAGING
* 5152 * KONSERVIERUNG UND VERPACKUNG (K/I)

MILITARY POTENTIAL TEST
* 6079 ERPROBUNG AUF MILITAERISCHE VERWENDBARKEIT

MILITARY REQUIREMENT
* 3886 MILITAERISCHER BEDARF

MILITARY SERVICE (US)
3678 TEILSTREITKRAFT (TS/K)

MILITARY SERVICE CLOTHING
4258 DIENSTBEKLEIDUNG

MILITARY STANDARD REQUISITIONING AND ISSUE PROCEDURES (MILSTRIP)
* 6474 * EINHEITLICHES MILITAERISCHES ANFORDERUNGS- UND AUSLIEFERUNGSVERFAHREN (MILSTRIP)

MILITARY STANDARD TRANSACTION REPORTING AND ACCOUNTING PROCEDURES (MILSTRAP)
* 6473 * EINHEITLICHES MILITAERISCHES MELDE- UND ABRECHNUNGSVERFAHREN (MILSTRAP)

MILITARY SUPPLY AND TRANSPORTATION EVALUATION PROCEDURES (MILSTEP)
* 6475 * MILITAERISCHES VERSORGUNGS- UND TRANSPORTAUSWERTUNGSVERFAHREN (MILSTEP)

MILITARY TECHNICAL DIRECTIVE
4609 WEHRT ECHNISCHE WEISUNG

MILSTEP (MILITARY SUPPLY AND TRANSPORTATION EVALUATION PROCEDURES)
* 6080 * = MILSTEP (MILITAERISCHES VERSORGUNGS- UND TRANSPORTAUSWERTUNGSVERFAHREN)

MILSTRAP (MILITARY STANDARD TRANSACTION REPORTING AND ACCOUNTING PROCEDURES)
* 1119 * = MILSTRAP (EINHEITLICHES MILITAERISCHES MELDE- UND ABRECHNUNGSVERFAHREN)

MILSTRIP (MILITARY STANDARD REQUISITIONING AND ISSUE PROCEDURES)
* 0256 * = MILSTRIP (EINHEITLICHES MILITAERISCHES ANFORDERUNGS- UND AUSLIEFERUNGSVERFAHREN)

MINIMUM ECONOMIC ORDER QUANTITY (MEOQ)
4668 WIRTSCHAFTLICH VERTRETBARE MINDESTBESTELLMENGE

MINIMUM LEVEL OF SUPPLY
* 8082 MINDESTBEVORRATUNGSHOEH E

MINIMUM MILITARY PACKAGE (LEVEL C) (USAF)
4084 STREITKRAEFTEIGENTUEMLICHE VERPACKUNG (VERPACKUNGSSTUFE C)

MINIMUM NUMBER OF AIRCRAFT REQUIRED
4399 LUFTFAHRZEUG- MINDESTVERFLUGUNGSBESTAND

MINIMUM PURCHASABLE QUANTITY
* 6240 MINDESTLIEFERMENGE

MINIMUM QUALITY SURVEILLANCE
* 4692 MINDESTQUALITAETSUEBERWACHUNG (ERDOELPRODUKTE)

MINIMUM RESERVE LEVEL
900A34 MINDESTRESERVESOLL

MINISTERIAL ACQUISITION DIRECTIVE
4232 BESCHAFFUNGSANWEISUNG

MINISTERIAL PROCUREMENT DIRECTIVE
4233 BESCHAFFUNGSANWEISUNG

MINOR DEFECT
900A34 NEBENFEHLER (GUETEPRIEFUNG)

MINOR NONEXPENDABLE SUPPLIES
* 1742 NICHTVERBRAUCHSGUETER (NVG) (WERTSTUFE 3)

MISIDENTIFICATION
* 3154 FALSCHIDENTIFIZIERUNG
* 3155 FEHLIDENTIFIZIERUNG

MISSHIPMENT
* 3156 FEHLEGELEITETE SENDUNG

MISSION AREA DEFICIENCY STATEMENT (MADS)
* 6083 ERKLAERUNG UEBER BESTEHENDE AUSRUESTUNGSLUECKEN

MISSION CAPABILITY
4970 * EINSATZFAEHIGKEIT (GERAET)

MISSION ELEMENT NEED STATEMENT (MENS) (US)
6427 BEDARFSFESTLEGUNG (PHASENDOKUMENT)

MISSION EQUIPMENT
* 1743 EINSATZAUSRUESTUNG

MISSION-ESSENTIAL
3898 AUFTRAGSSCHEIDEND
3897 EINSATZWICHTIG

MISSION ITEM
* 0801 BEVORRATUNGSARTIKEL (AUF DEPOTEBENE)

MISSION-ORIENTED ITEM
* 0648 AUFTRAGBEZOGENER ARTIKEL (1*)
* 1745 AUFTRAGSWICHTIGER ARTIKEL (1*)
* 1746 AUFTRAGSWICHTIGER VERSORGUNGSARTIKEL

MISSION SUPPORT KIT (MSK)
* 6241 EINSATZUNTERSTUETZUNGSSATZ

MISSION TIME
900A35 EINSATZDAUER
900A36 EINSATZZEIT

MOBILE EQUIPMENT ALLOWANCE (MEAL)
3414 AUSSTATTUNGSSOLL FUER BEWEGLICHES GER AET

MOBILE LOGISTIC SUPPORT
4798 BEWEGLICHE LOGISTISCHE UNTERSTUETZUNG

MOBILE RESERVES
* 0260 BEWEGLICHE RESERVEN (PERSONAL/ MATERIAL)

MOBILE SUPPLY POINT
* 1120 BEWEGLICHER VERSORGUNGSPUNKT

MOBILE SUPPORT GROUP (NAVAL)
* 4693 BEWEGLICHE UNTERSTUETZUNGSGRUPPE
* 4694 BEWEGLICHE VERSORGERGRUPPE

MOBILE TRAINING UNIT (MTU)
* 2139 BEWEGLICHE AUSBILDUNGSEINHEIT

MOBILITY EQUIPMENT
* 6084 BEWEGLICHES GER AET

MOBILIZATION ITEM
* 6085 MOBILMACHUNGSARTIKEL

MOBILIZATION MATERIAL REQUIREMENT
* 6086 MATERIELLER MOB-ERGAENZUNGSBEDARF

MOBILIZATION SUPPORT LEVEL
* 6087 MOB-VORRAT

MOCK-UP
906A23 MODELL

MODEL
900A23 MODELL

MODEL DESIGNATION AND SERIES (MDS)
* 5364 BAUMUSTER- UND SERIENKENNUNG

MODEL OF AMMUNITION
4482 MUNITIONSMODELL

MODE-OF-SHIPMENT CODE
1323 VERSANDARTKODE

MODE OF TRANSPORT
* 4695 VERKEHRSART

MODIFICATION (MOD)
* 1747 AENDERUNG (WEHRMATERIAL)

MODIFICATION ADVICE
* 4799 AENDERUNGSANWEISUNG (WEHRMATERIAL)

MODIFICATION APPROVAL
* 6243 AENDERUNGSGENEHMIGUNG

MODIFICATION INSTRUCTION
* 5406 AENDERUNGSANWEISUNG (WEHRMATERIAL)

MODIFICATION KIT
* 1749 AENDERUNGSSATZ

MODIFICATION OF MATERIEL
4191 AENDERUNG VON WEHRMATERIAL

MODIFICATION PROPOSAL (CONTRACTOR)
4096 AENDERUNGSVORSCHLAG (WEHRMATERIAL)

MODIFICATION REQUEST (CUSTOMER)
4097 AENDERUNGSANTRAG (WEHRMATERIAL)

MODIFICATION SET
* 6244 AENDERUNGSSATZ

MODIFICATION WORK ORDER (MWO) (US ARMY)
* 1750 TECHNISCHE ANWEISUNG (TA)

MONITORING DEPOT
* 6088 LEITDEPOT

MONTHLY TRANSACTION REGISTER
1965 MONATLICHE
BESTANDSVERAENDERUNGSLISTE

MORTALITY RATE
3415 AUSFALLQUOTE
3416 VERSCHLEISSQUOTE

MORTUARY AFFAIRS
3878 GRAEBERREGISTRIERUNG
3900 MILITAERISCHES BESTATTUNGSWESEN

MOTHBALLING
* 5153 EINMOTTEN /DAS =

MOTOR CONVOY
* 2140 FAHRZEUGKOLONNE

MOTOR POOL
* 2141 FAHRBEREITSCHAFT

MOTOR TRANSPORT
* 2142 KRAFTFAHRZEUGTRANSPORT

MOTOR TRANSPORT POOL
2144 ==> MOTOR POOL

MOVEMENT
911A21 TRANSPORT (HDV 100/900)
* 3681 VERKEHR

MOVEMENT CAPABILITY
* 6089 TRANSPORTKAPAZITAET

MOVEMENT CAPACITY
2145 VERKEHRSLEISTUNG

MOVEMENT CONTROL (MC)
* 3682 * VERKEHRSFUEHRUNG (ZDV 42/3)

MOVEMENT CONTROL AUTHORITY
* 2146 VERKEHRSFUEHRUNGSDIENSTSTELLE

MOVEMENT CREDIT (NATO)
907A14 MARSCHKREDIT (HDV 100/900)

MOVEMENT PRIORITY
* 4080 PRIORITAET (VERKEHRSESEN)

MOVEMENT PROGRAM
* 2147 MARSCHPLAN

MOVEMENT REQUIREMENT
* 2149 MARSCH/TRANSPORT-GENEHMIGUNG
* 2148 TRANSPORTBEDARF

MOVEMENTS MANAGEMENT
3683 VERKEHRSFUEHRUNG

MULTI-APPLICATION ITEM
4099 MEHRZWECKARTIKEL
4088 MEHRZWECKVERSORGUNGSARTIKEL

MULTI-GAGE EQUIPMENT
* 0849 MEHRSPURGERAET (EISENBAHN)

MULTIMODAL TRANSPORT
4380 KOMBINIERTER VERKEHR

MUTUAL AID
* 3486 GEGENSEITIGE HILFE

MUTUAL ASSISTANCE
4101 GEGENSEITIGE UNTERSTUETZUNG

MUTUAL EMERGENCY REQUISITION (EMREQ) (NAMS)
* 2686 FERNSCHRIFTLICHE
DRINGLICHKEITSANFORDERUNG

MUTUAL EMERGENCY SUPPORT (MES) (NAMS/NSC)
* 2687 GEGENSEITIGE UNTERSTUETZUNG IN
DRINGENDEN FAEELLEN

MUTUAL LOGISTIC ASSISTANCE
4871 * GEGENSEITIGE LOGISTISCHE
UNTERSTUETZUNG

MUTUAL SUPPORT
* 3487 GEGENSEITIGE UNTERSTUETZUNG

NAAFI ARTICLES (UK)
4409 MARKETENDERWAREN

NATIONAL CODIFICATION BUREAU CODE (NCB CODE) (US)
4390 LAENDERKENNNUMMER

NATIONAL ITEM IDENTIFICATION NUMBER (NIIN)
* 0282 NATIONALE
ARTIKELIDENTIFIZIERUNGSNUMMER
* 0281 NATIONALE IDENTIFIZIERUNGSNUMMER

NATIONAL QUALITY ASSURANCE AUTHORITY (NQA)
* 5611 NATIONALER GUETEPRUEFDIENST

NATIONAL STANDARD OF REFERENCE
4801 NATIONALNORMAL

NATIONAL STOCK NUMBER (NSN)
2378 NATIONALE VERSORGUNGSNUMMER

NATION CODE NUMBER
* 0283 LAENDERKENNNUMMER

NATO AMMUNITION IDENTIFICATION MARK
0650 NATO-MUNITIONSKENNZEICHEN

NATO CLASS CODE NUMBER
* 0264 NATO-MATERIALKLASSENNUMMER

NATO IDENTIFICATION MARK
4469 NATO-MUSTERZEICHEN (FUER MUNITION)

NATO ITEM IDENTIFICATION NUMBER
* 0268 NATO-ARTIKELIDENTIFIZIERUNGSNUMMER
* 0265 NATO-IDENTIFIZIERUNGSNUMMER

NATO NATION CODE NUMBER

* 0267 NATO-LAENDERKENNNUMMER

NATO PIPELINE SYSTEM (NPS)

4470 NATO-PIPELINESYSTEM

NATO POL CONSUMPTION RATE

* 0480 NATO-BETRIEBSTOFFVERBRAUCHSQUOTE

NATO STOCK NUMBER (NSN)

* 0288 NATO-VERSORGUNGSNUMMER

NATO SUPPLY CLASSIFICATION SYSTEM

* 0288 NATO-KLASSIFIZIERUNGSSYSTEM

NATO SYSTEM OF IDENTIFICATION

* 0271 NATO-ARTIKELIDENTIFIZIERUNGSSYSTEM

* 0270 NATO-IDENTIFIZIERUNGSSYSTEM

NATO UNIFIED PRODUCT

* 4697 NATO-EINHEITLICHER ARTIKEL

NATURE OF AMMUNITION

904A23 MUNITIONSSORTE

NAVAL ARSENAL

3684 MARINEARSENAL

NAVAL BASE

* 0272 MARINESTUETZPUNKT

NAVAL MOBILE LOGISTIC SUPPORT

3685 SCHWIMMENDE VERSORGUNG

NAVAL STORES

* 3488 MARINEVERSORUNGSGUETER

NAVAL SUPPLY BASE

3489 MARINEVERSORUNGSBASIS

NAVAL SUPPLY DEPOT

2153 MARINEMATERIALDEPOT

NAVY, ARMY AND AIR FORCE INSTITUTES (NAAF) (UK)

6485 MARKETENDEREI

NEED APPROVAL

* 6246 BEDARFSGENEHMIGUNG

NEGATIVE BACKLOG

* 5154 FREIE KAPAZITAET

NEGOTIATED CONTRACT

* 6091 FREIHAENDIG VERGEBENER AUFTRAG

NEGOTIATED CONTRACT COST

* 5816 VERTRAGLICH FESTGELEGTE KOSTEN

NET STORAGE SPACE

* 6247 NETTOLAGERFLAECHE

NOMENCLATURE

0275 BEZEICHNUNG

0276 NOMENKLATUR

4587 VERSORGUNGSARTIKELBEZEICHNUNG (VAB)

NONACTIVE MAINTENANCE TIME

* 6092 WARTEZEIT (INSTANDSETZUNG)

NONCATALOGED ITEM

0086 NICHTKATALOGISIERTER ARTIKEL

NONCOMBAT LOSS

* 6093 GEFECHTSUNABHAENGIGE VERLUSTE

NONCONFORMING SUPPLIES AND SERVICES

* 6034 NICHTVERTRAGSGEMAEESSE LEISTUNGEN

NONCONSUMABLE ITEM

* 6095 NICHTVERBRAUCHSTEIL

NONCONTROLLABLE WORKLOAD

* 6098 NICHTBEEINFLUSSBARER ARBEITSANFALL

* 6097 NICHTVORHERSEHBARER ARBEITSANFALL

NONDEFERRABLE ISSUE DEMAND

* 1324 ZEITLICH NICHT UEBERTRAGBARE ANFORDERUNG

NONDEFINITIVE UNIT OF ISSUE

* 6098 UNBESTIMMTE BEZUGSEINHEIT

NONDESTRUCTIVE INSPECTION (NDI)

* 5368 ZERSTOERUNGSFREIE PRUEFUNG

NONDESTRUCTIVE TESTING (NDT)

4102 ZERSTOERUNGSFREIE PRUEFUNG

NONDETERIORATING SUPPLIES

* 6099 NICHTVERDERBLICHE VERSORGUNGSGUETER

NONDEVELOPMENT ITEM (NDI)

* 5817 ARTIKEL / VON DRITTER SEITE ENTWICKELTER

NONEKCLUSIVE LICENSE

* 4803 NICHTAUSSCHLIESSLICHE LIZENZ

NONEXPENDABLE ITEM

1753 NICHTVERBRAUCHSGUT

* 0651 NICHTVERBRAUCHSTEIL (*)

NONEXPENDABLE MATERIEL

1754 * NICHTVERBRAUCHSGUETER (VVG)

NONEXPENDABLE SUPPLIES AND MATERIAL

1755 * NICHTVERBRAUCHSGUETER (VVG)

NONLISTED ITEM

0867 NICHTKATALOGISIERTER ARTIKEL

NONOPERATING COSTS

* 5387 BETRIEBSUNABHAENGIGE KOSTEN

NONPERISHABLE ITEM

* 0652 NICHTVERDERBLICHER ARTIKEL

* 0653 NICHTVERDERBLICHER VERSORGUNGSARTIKEL

(VERPFLEGUNGSMITTEL)

NONPROCUREMENT FUNDS

* 8100 BETRIEBSMITTEL

NONPRODUCTIVE TIME

* 6248 LEERLAUFZEIT

NONRECOVERABLE ITEM

* 1758 NICHTINSTANDZUSETZENDER ARTIKEL

* 1757 NICHTINSTANDZUSETZENDER VERSORGUNGSARTIKEL

NONRECURRING DEMAND

* 1759 NICHTWIEDERKEHRENDER BEDARF

NONRECURRING ISSUE

* 6249 EINMALIGE ABGABE

* 6250 EINMALIGE AUSGABE

NONREIMBURSABLE ISSUE

* 6250 ABGABE OHNE KOSTENERSTATTUNG

* 6251 AUSGABE OHNE KOSTENERSTATTUNG

NONREIMBURSABLE SUPPORT

* 6101 KOSTENLOSE UNTERSTUETZUNG

NONREPARABLE ITEM

* 2154 NICHTINSTANDSETZBARER

VERSORGUNGSARTIKEL

NONREPLENISHABLE DEMAND

* 6102 NICHTWIEDERKEHRENDER BEDARF

NONREPORTABLE PROPERTY (US)

* 6103 NICHTMELDEPFLICHTIGER BESTAND

* 6104 NICHTNACHWEISPFLICHTIGER BESTAND

NONRETURNABLE ITEM

* 6105 NICHTRUECKGABEPFLICHTIGER ARTIKEL

* 6108 NICHTRUECKGABEPFLICHTIGER VERSORGUNGSARTIKEL

NONREUSABLE ITEM

3480 EINWEGARTIKEL

3491 EINWEGVERSORGUNGSARTIKEL

3492 WEGWERFARTIKEL

NONSEVERABLE EQUIPMENT

* 6107 FESTEINGEBaute AUSRUESTUNG

NONSEVERABLE PROPERTY

* 6108 FESTEINGEBaute GUETER

NONSTANDARD ITEM (NSI)

* 0279 NICHTGENORMTES TEIL

NONSTANDARD MILITARY PROPERTY

* 1760 NICHTGENORMTE MILITAERISCHE GUETER

NONSTANDARD STOCK

* 6109 VORRAT AN NICHTKATALOGISIERTEN ARTIKELN

NONSTOCKAGE ITEM

* 3494 NICHTZUBEVORRATENDER ARTIKEL

* 3495 NICHTZUBEVORRATENDER
VERSORGUNGSArtIKEL**NONSTOCKAGE LIST ITEM (NSL ITEM)*** 1761 UMSCHLAGBEDINGT NICHT BEVORRATETER
ARTIKEL0994 UMSCHLAGBEDINGT NICHT BEVORRATETER
VERSORGUNGSArtIKEL**NONSTOCKED ITEM**

* 0656 NICHTBEVORRATETER ARTIKEL

* 0657 NICHTBEVORRATETER VERSORGUNGSArtIKEL

NONSTORAGE SPACE

* 6252 LAGERUNGSFREIE FLAECHE

NONSYSTEM PROJECT

4538 SYSTEMFREIES PROJEKT

NONWAREHOUSE SPACE

* 6253 UEBERDACHTE FREILAGERFLAECHE

NONWEAPON SYSTEM ITEM

* 6110 NICHT WAFFENSYSTEMSPEZIFISCHER ARTIKEL

* 6111 NICHT WAFFENSYSTEMSPEZIFISCHER
VERSORGUNGSArtIKEL**NORMAL WEAR**

1967 NORMALE ABNUTZUNG

1968 NORMALER VERSCHLEISS

NORS (NOT OPERATIONALLY READY, SUPPLY)

* 4972 -- NORS

NORS REQUISITION

4804 NORS-ANFORDERUNG

NOT CARRIED ITEM

* 6112 NICHT MITGEFUEHRTER ARTIKEL

* 6113 NICHT MITGEFUEHRTER
VERSORGUNGSArtIKEL**NOTICE OF AVAILABILITY (NOA)**

4106 LIEFERBEREITSCHAFTSANZEIGE

4107 LIEFERBEREITSCHAFTSMELDUNG

NOT MISSION-CAPABLE, SUPPLY (NMC/S)4806 --> NOT OPERATIONALLY READY, SUPPLY
(NORS)**NSL ITEM**

0995 --> NONSTOCKAGE LIST ITEM

NUMBERING* 0283 BENUMMERUNG (A/N
VERSORGUNGSArtIKELN)**NUMERIC STOCKAGE OBJECTIVE ITEM*** 6114 BEVORRATETER ARTIKEL /IN GERINGEN
MENGEN =* 6115 BEVORRATETER VERSORGUNGSArtIKEL /IN
GERINGEN MENGEN =**OBJECTIVE QUALITY EVIDENCE (OQE)**

* 6116 OBJEKTIVER QUALITAETSNACHWEIS

OBLIGATED SPACE

* 6254 ZWECKGEBUNDENE LAGERFLAECHE

OBLIGATED STOCKS

* 0805 ZWECKGEBUNDENE VORRAETE

OBLIGATIONAL AUTHORITY (OA)

* 4808 MITTELBINDUNGSERMAECHTIGUNG

OBSOLESCENT EQUIPMENT

* 6168 AUSLAUFENDES GERAET

OBSOLESCENT ITEM

* 3498 AUSLAUFENDER ARTIKEL

* 3497 AUSLAUFENDER VERSORGUNGSArtIKEL

OBsolete ITEM

* 0658 VERALTETER ARTIKEL

* 0859 VERALTETER VERSORGUNGSArtIKEL

OCCUPIED NET STORAGE SPACE

* 6255 BELEGTE NETTOLAGERFLAECHE

OFF (UK)

2669 STUECK (ANZAHL IN STUECK)

OFF-BASE SHIPMENT (USAF)

1971 LIEFERUNG

1989 SENDUNG

1870 VERSAND

OFF-BASE STORAGE SITE (USAF)

1972 AUSSENLAGER

OFF-EQUIPMENT MAINTENANCE* 3498 INSTANDSETZUNG DES AUSGEBAUTEN
GERAETS**OFF-LINE EQUIPMENT**

1762 OFF-LINE-GERAET (D)

OFFSET CAP

2671 SEITENAUSGUSSOEFFNUNG

OFFSHORE PROCUREMENT (OSP)

* 1532 OFFSHORE-BESCHAFFUNG

OFF-THE-SHELF

2670 BESCHAFFBAR /OHNE WEITERES ==

OFF-THE-SHELF ITEM

4350 HANDELSUEBLICHER ARTIKEL

OIL STORAGE TANK

1973 OELTANK

901A13 OELVORRATSBEHALTER

ON-BASE ISSUE* 1328 AUSGABE INNERHALB DER
EIGENVERSORGUNG**ON-BASE REQUISITION**1328 ANFORDERUNG INNERHALB DER
EIGENVERSORGUNG**ON-BOARD SPARES**

* 0481 MITGEFUEHRTE ERSATZTEILE

ON-CONDITION MAINTENANCE (OCM)

* 3499 BEDARFSINSTANDSETZUNG

ONE DAY'S SUPPLY

+ 6169 TAGESSATZ

ON-EQUIPMENT MAINTENANCE* 3500 INSTANDSETZUNG DES EINGEBAUTEN
GERAETS**ON-EQUIPMENT MATERIEL (OEM)*** 0807 BORDAUSSTATTUNG ZUBEHOER UND
VORRATSTEILE**ONE-WAY INTERCHANGEABLE (NAMS)**4108 AUSTAUSCHBARER ARTIKEL /IN EINE
RICHTUNG ==

ON-HAND BALANCE
3421 IST

ON-LINE EQUIPMENT
* 1763 ON-LINE-GERAET (DV)

ONLOAD BASE
* 6256 VERLADEFUGPLATZ

ON-SITE MAINTENANCE
3501 INSTANDESETZUNG AN ORT UND STELLE

OPEN BACKLOG
* 5156 FREIE KAPAZITAET

OPEN-END CONTRACT
* 1533 RAHMENVERTRAG

OPEN-END MAINTENANCE CONTRACT
4361 INSTANDESETZUNGSRAHMENVERTRAG (RVA)

OPEN-END REPAIR CONTRACT
5408 INSTANDESETZUNGSRAHMENVERTRAG (RVA)

OPEN IMPROVED STORAGE SPACE
* 6257 BEFESTIGTE FREILAGERFLAECHE

OPEN SALES CASE (FMS)
* 4109 FMS-VERTRAG /NOCH NICHT ERFUELLTER ==

OPEN SALES OFFER (FMS)
* 4110 FMS-ANGEBOT /NOCH NICHT ANGENOMMENES ==

OPEN SHIPMENT
1464 NORMAL VERPACKTES VERSANDGUT

OPEN STORAGE
* 2157 FREILAGERUNG
900A14 LAGERUNG IM FREIEN

OPEN STORAGE SPACE
* 2158 FREILAGERFLAECHE

OPEN UNIMPROVED STORAGE SPACE
* 2159 UNBEFESTIGTE FREILAGERFLAECHE

OPEN UNIMPROVED WET SPACE
* 6258 LAGERFLAECHE FUER SCHWIMMENDES GERAET

OPEN WAREHOUSE INVENTORY
1874 BESTANDSPRUEFUNG BEI GEOEFFNETEM LAGER
3899 GLEITENDE INVENTUR

OPERATING COSTS
900A29 BETRIEBSKOSTEN

OPERATING GROUND EQUIPMENT
* 6170 EINSATZWICHTIGES BODENGERAET

OPERATING LEVEL OF SUPPLY (*-)
* 0913 BETRIEBSVORRATSSOLL

OPERATING MAINTENANCE
* 6171 MATERIALERHALTUNG DURCH DEN HALTER

OPERATING PERSONNEL
* 3687 BEDIENUNGSPERSONAL
* 3688 BETRIEBSPERSONAL

OPERATING REPARABLE-TYPE ITEM
* 6172 INSTANDESETZUNGSWUERDIGES BETRIEBSTEIL

OPERATING REQUIREMENT
* 3502 BETRIEBSBEDARF

OPERATING SPACE ITEMS (OSDIUS NAVY)
* 3423 ABSCHNITTSGEBUNDENER HANDVORRAT

OPERATING STOCK
* 0997 BETRIEBSVORRAT

OPERATING STOCK RANGE
3503 BETRIEBSVORRATSFUEHRUNG

OPERATING STOCKS ON HAND
* 6173 HANDVORRAT

OPERATING SUPPLIES (US)
* 6174 BETRIEBSVORRAT

OPERATING UNIT
* 3504 BENUTZEREINHEIT

OPERATIONAL AND SUPPORT PHASE
* 4111 NUTZUNGSPHASE

OPERATIONAL AVAILABILITY
* 5919 OPERATIONELLE VERFUEGBARKEIT

OPERATIONAL CAPABILITY
3505 * EINSATZFAEHIGKEIT (GERAET)

OPERATIONAL CAPABILITY OBJECTIVE (OCO)
* 3424 EINSATZFAEHIGKEITZIEL

OPERATIONAL CHARACTERISTICS
* 4688 BETRIEBSMERKMALE

OPERATIONAL CHECK
900A34 FUNKTIONSPRUEFUNG

OPERATIONAL CONSUMPTION RATE
3506 ==> CONSUMPTION RATE

OPERATIONAL EQUIPMENT
900A34 BETRIEBSKLARES GERAET

OPERATIONAL ESSENTIAL ITEM
* 2160 FUNKTIONSWICHTIGER ARTIKEL

OPERATIONAL EVALUATION (OPEVAL)
* 6175 TRUPPENVERSUCH

OPERATIONAL FEASIBILITY
3157 EINSATZVERWENDUNGSFAEHIGKEIT

OPERATIONAL INTERCHANGEABILITY
* 3507 AUSTAUSCHBARKEIT

OPERATIONAL LOAD
4275 EINSATZLADUNG

OPERATIONAL LOSS
* 6176 VERLUST

OPERATIONAL MAINTENANCE
900A13 WARTUNG WAEREND DES BETRIEBS

OPERATIONAL PHASE
* 5369 NUTZUNGSPHASE
* 5370 NUTZUNGSZEIT

OPERATIONAL READINESS
* 3508 * EINSATZBEREITSCHAFT
* 4274 * EINSATZFAEHIGKEIT (GERAET)

OPERATIONAL READINESS INSPECTION (ORI)
4809 BETRIEBSBEREITSCHAFTSPRUEFUNG
4810 EINSATZBEREITSCHAFTSPRUEFUNG

OPERATIONAL REQUIREMENT (OR)
3689 BETRIEBLICHES ERFORDERNIS
3900 EINSATZFORDERUNG

OPERATIONAL RESERVES
* 0285 OPERATIVE RESERVEN (PERSONAL/MATERIAL)

OPERATIONAL STATUS
* 3690 BETRIEBSZUSTAND
* 3691 KLARSTAND

OPERATIONAL STORAGE SITE (OSS)
* 6177 EINSATZLAGERORT (A-WAFFEN)

OPERATIONAL SUITABILITY
* 5920 FELDBRAUCHBARKEIT
* 5921 TRUPPENVERWENDBARKEIT

OPERATIONAL SUPPLIES
* 1330 OPERATIVE VORRAETE

OPERATIONAL SUPPORT

* 6178 EINSATZUNTERSTUETZUNG

OPERATIONAL SUPPORT REQUIREMENT

* 6179 EINSATZUNTERSTUETZUNGSFORDERUNG

OPERATIONAL TEST AND EVALUATION

* 6180 TRUPPENVERSUCH UND BEWERTUNG

OPERATIONAL TESTING (OT)

* 4306 FAHR- UND BETRIEBSTEST (FBT)

* 3158 TRUPPENVERSUCH

OPERATIONAL TEST MODEL

4558 TRUPPENVERSUCHSMUSTER

OPERATIONAL TEST REPORT

4553 TRUPPENVERSUCHSBERICHT

OPERATION ORDER FOR LOGISTICS4228 BEFEHL FUER DIE FUEHRUNG DER
LOGISTIKTRUPPEN (BFLOG)**OPERATION PROCESS CHART**

* 5918 ARBEITSABLAUFPLAN

OPERATOR

* 3688 BEDIENER

OPERATOR MAINTENANCE

3509 WARTUNG DURCH BETRIEBSPERSONAL

OPERATOR'S INSPECTION

4544 TECHNISCHE DURCHSICHT

OPTIMUM REPAIR LEVEL ANALYSIS (ORLA)* 6259 ANALYSE ZUR ERMITTLUNG DER OPTIMALEN
INSTANDSETZUNGSEBENE**ORDALT (ORDNANCE ALTERATION)**5158 = ORDALT (SCHIFFBAUL AENDERUNG IM
WAFFENBEREICH)**ORDER AND SHIPPING CYCLE**

* 6183 BESTELL- UND LIEFERZYKLUS

ORDER AND SHIPPING REQUIREMENT

* 6184 ERFORDERLICHE BESTELL- UND LIEFERMENGE

ORDER AND SHIPPING TIME

* 3510 BESTELL- UND LIEFERZEIT

* 3901 NACHSCHUBZEIT

ORDER AND TRANSIT TIME

3511 BESTELL- UND LIEFERZEIT

3902 NACHSCHUBZEIT

ORDER QUANTITY

3512 BESTELLMENGE

ORDNANCE EQUIPMENT

3513 FELDZEUGGERAET

ORDNANCE MAINTENANCE

3514 FELDZEUGMATERIALINSTANDSETZUNG

ORDNANCE MATERIEL

3515 FELDZEUGMATERIEL

ORDNANCE PARK

3516 GERAETPARK

ORDNANCE PART NUMBER

* 0998 FELDZEUGTEILEKENNZEICHEN

ORDNANCE STOCK NUMBER

* 0999 FELDZEUGVERSORGUNGSNUMMER

ORGANIC DEPOT MAINTENANCE (US)

* 6185 TRUPPENEIGENE DEPOTINSTANDSETZUNG

ORGANIC EQUIPMENT

* 1975 OSTAN-AUSSTATTUNG

ORGANIC MAINTENANCE (US)

* 6186 TRUPPENEIGENE INSTANDSETZUNG

ORGANIZATIONAL EQUIPMENT

* 0662 * EINHEITSEIGENE AUSRUESTUNG

* 0663 EINHEITSEIGENE AUSSTATTUNG

* 0664 EINHEITSEIGENES GERAET

ORGANIZATIONAL LEVEL MAINTENANCE

* 3518 * TRUPPENINSTANDHALTUNG (TRINSTH)

ORGANIZATIONAL MAINTENANCE

* 0287 * TRUPPENINSTANDHALTUNG (TRINSTH)

ORGANIZATIONAL MATERIEL

3520 EINHEITSEIGENES MATERIEL

ORGANIZATIONAL PREVENTIVE MAINTENANCE

3521 ==> PREVENTIVE MAINTENANCE

ORGANIZATIONAL REPAIR PART* 0808 ERSAZTEIL FUER DIE
TRUPPENINSTANDHALTUNG**ORGANIZATIONAL STOCKAGE**

3522 TRUPPENBEVORRATUNG

ORGANIZATIONAL SUPPLY

* 1331 EINHEITSEIGENE VERSORCUNG

ORGANIZATION PROPERTY

800A13 EINHEITSEIGENE AUSSTATTUNG

* 1976 OSTAN-AUSSTATTUNG

ORIGINAL OUTFIT

3523 * GRUNDAUSRUESTUNG (GDAUSR)

3524 * GRUNDAUSSTATTUNG (GDAUSSTG)

ORIGIN INSPECTION

* 6484 QUALITAETSPRUEFUNG BEIM AUFTRAGNEHMER

OTHER THAN NORMAL USE (OF MATERIEL)4193 ANDERWERTIGE VERWENDUNG (VON
WEHRMATERIEL)**OUTAGE (OF A TANK)**

* 6485 TANKLEERRAUM

OUTBOUND CARGO

* 6188 ABGEHENDE FRACHT

OUTFIT ALLOWANCE (UK)

* 6261 AUSRUESTUNGSZULAGE (FUER OFFIZIERE)

OUTLEASED STORAGE SPACE

* 2161 VERMIETETER LAGERRAUM

OUTLINE DEVELOPMENT PLAN (ODP)

3525 ENTWICKLUNGSRAHMENPLAN

OUT-OF-GAGE PART

1787 TEIL AUSSERHALB DER TOLERANZ

4558 UEBERMASSTEIL

OVENDRY WEIGHT

2673 DARRGEWICHT

OVERAGE

* 2674 * MEHR /DAS =

* 2475 MEHRBELIEFERUNG

* 2476 MEHRMENGE

* 2477 UEBERBELIEFERUNG

* 4556 UEBERBESTAND

OVERFREIGHT

* 6189 UEBERZAELHIGES FRACHTGUT

OVERHAUL

* 0288 UEBERHOLUNG

OVERHAUL REMOVAL INTERVAL

* 6180 BETRIEBSPERIODENFAKTOR

OVERHAUL SERVICE DIMENSION

1977 UEBERHOLUNGSUMFANG

OVERHAUL STAND

1978 MONTAGEGESTELL FUER DIE UEBERHOLUNG

OVERHAUL STOCK LEVEL

* 6191 INSTANDESETZUNGSVORRAT

OVERPACK

903A16 AUSSENVERPACKUNG

OVERSEA LEVEL OF SUPPLY (US)

* 6192 UEBERSEEBEVORRATUNGSHOEHE

OVERSEAS PACK

* 6193 UEBERSEEVERPACKUNG

OVERSEAS SHIPMENT

* 6194 UEBERSEEETRANSPORT

* 6195 UEBERSEEVERSAND

OVERSTOCKAGE

3526 UEBERBEVORRATUNG

OVERSTOCKING

* 1002 UEBERBEVORRATEN /DAS ***

PACK

* 4484 PACKUNG

PACKAGE

* 4485 PACKUNG

* 4573 VERPACKUNG

PACKAGED BULK PETROLEUM

* 6262 ABGEPACKTE BETRIEBSSTOFFE

PACKAGED FUEL

* 6263 ABGEPACKTER KRAFTSTOFF

PACKAGED ITEMS

4479 PACKGUT

PACKAGED PETROLEUM PRODUCTS

* 4689 ABGEPACKTE BETRIEBSSTOFFE

PACKAGE SALES CASE (FMS)

4975 FMS-PAKET-VERKAUF

PACKAGING

900A16 EINZELVERPACKUNG

* 2677 PAKETIEREN /DAS **

* 2878 VERPACKUNG

PACKAGING DATA LIST

2679 VERPACKUNGSDATENLISTE

PACKAGING DATA SHEET

4574 VERPACKUNGSDATENBLATT

PACKAGING ENGINEERING

* 6196 VERPACKUNGSTECHNIK

PACKAGING MARKING

2680 KENNZEICHNUNG DER PACKUNGEN

PACKAGING MATERIALS

4576 VERPACKUNGSMITTEL

PACKAGING METHOD

4575 VERPACKUNGSMETHODE

PACKAGING SUPPLIES

4577 VERPACKUNGSMITTEL

PACKING

* 2681 GROSSVERPACKUNG

PACKING AND CRATING SPACE

* 6197 PACK- UND VERLATTUNGSFLAECHE

PACKING BRANCH

900A20 PACKEREI

PALLET

* 4486 PALETTE (DIN 15145, 1977)

PALLETIZED UNIT LOAD

* 4700 PALETTIERTE LAST

PALLETIZING

* 6199 PALETTIEREN /DAS **

PALLET STORAGE AREA

* 6198 PALETTENLAGERBEREICH

PARENT BASE

* 6117 HEIMATBASIS

PARENT EQUIPMENT

3426 STAMMGERAET

PARENT STATION (US)

* 6118 STAMMEINRICHTUNG

PART

* 0611 ERSATZTEIL (#)

* 0609 TEIL

PARTIAL FILL

3527 TEILBELIEFERUNG

PARTIAL FILL RATE

* 4812 TEILAUSLIEFERUNGSQUOTE

PARTIAL MISSION CAPABLE (PMC)

* 6119 BEDINGT EINSATZFAEHRIG

PARTIAL SHIPMENT

1465 TEILLIEFERUNG

PART IDENTIFIER

4550 TEILEKENNZEICHEN (TKZ)

PART NAME

* 3903 FREIER NAME

* 1768 TEILEBENENNUNG

PART NUMBER

* 1003 TEILEKENNZEICHEN (TKZ)

* 1004 TEILENUMMER

PART REQUIRING MAINTENANCE

1132 WARTUNGSTEIL

PARTS ADVISORY GROUP (US)

* 8120 ERSATZTEILBERATERGRUPPE

PARTS BREAKDOWN

* 6121 TEILELISTE

PARTS CATALOG

1007 ERSATZTEILKATALOG (ETKAT)

1008 TEILEKATALOG (TK)

PARTS CONTROL BOARD (US)

* 6122 ERSATZTEILUEBERWACHUNGSAUSSCHUSS

PARTS KIT

* 3529 ERSATZTEILSATZ

* 3528 TEILESATZ

PARTS LIST

* 0269 ERSATZTEILURLISTE

2478 TEILELISTE

PARTS SUPPLY

3530 ERSATZTEILVERSORGUNG

PASSING ORDER

* 2685 BERICHTIGUNG DER LEITWEGKODIERUNG

* 2686 LEITWEGBERICHTIGUNG

PATTERN OF DEMAND

* 1332 ANFORDERUNGSTRUKTUR (NACH MENGE
UND HAUEFIGKEIT)

PAYLOAD

* 4316 NUTZLAST

PEACE ATTRITION RATE

* 0483 * FRIEDENSAUSFALLQUOTE

PEACETIME ACQUISITION OBJECTIVE

* 0914 FRIEDENSVORRATSSOLL

PEACETIME ACQUISITION STOCK

* 0915 BESCHAFFUNGSMENGE FUER DEN
FRIEDENSVORRAT

PEACETIME ALLOWANCE

2479 FRIEDENSAUSSTATTUNG

PEACETIME FOOD MANAGEMENT

4583 VERPFLEGUNGSWIRTSCHAFT IM FRIEDEN

PEACETIME-FORCE MATERIEL ASSETS

* 0827 * FRIEDENSVORRAT

**PEACETIME-FORCE MATERIEL PROCUREMENT OBJECTIVE¹
(PTFMPC)**

* 0828 BESCHAFFUNGSSOLL FUER DEN
FRIEDENSVORRAT

PEACETIME-FORCE MATERIEL REQUIREMENT (PTFMF)

* 0829 FRIEDENSVORRATFOLGEBEDARF

PEACETIME SUPPORT STOCK

* 0830 * FRIEDENSVORRAT

PECULIAR EQUIPMENT (E.G. AIR FORCE PECULIAR EQUIPMENT)

* 0605 EIGENTUEMLICHES GERAET (Z.B.
LUFTWAFFENEIGENTUEMLICHES GERAET)

PECULIAR EQUIPMENT (E.G. MODEL PECULIAR EQUIPMENT)

* 0606 GEBUNDENES GERAET (Z.B. TYPGEBUNDENES
GERAET)

PECULIAR ITEM (E.G. AIR FORCE PECULIAR ITEM)

* 0607 EIGENTUEMLICHER ARTIKEL (Z.B.
LUFTWAFFENEIGENTUEML. ARTIKEL)

PECULIAR ITEM (E.G. MODEL PECULIAR ITEM)

* 0608 GEBUNDENER ARTIKEL (Z.B. TYPGEBUNDENER
ARTIKEL)

* 1771 GEBUNDENER VERSORGUNGSARTIKEL (Z.B.
TYPGEBUNDENER VERSORGUNGSARTIKEL)

PECULIAR PART (E.G. AIRFORCE PECULIAR PART)

* 0833 EIGENTUEMLICHES ERSATZTEIL (*) (Z.B.
LUFTWAFFENEIGENTUEMLICHES ERSATZTEIL)

PECULIAR PART (E.G. AIR FORCE PECULIAR PART)

* 0831 EIGENTUEMLICHES TEIL (Z.B.
LUFTWAFFENEIGENTUEMLICHES TEIL)

PECULIAR PART (E.G. MODEL PECULIAR PART)

* 0836 GEBUNDENES ERSATZTEIL (*) (Z.B.
TYPGEBUNDENES ERSATZTEIL)

* 0834 GEBUNDENES TEIL (Z.B. TYPGEBUNDENES TEIL)

PECULIAR PRECISION MEASUREMENT EQUIPMENT

* 6126 GERAETSPEZIFISCHE
PRAEZISIONSMESSGERAETE

PERCENTAGE-OF-COST CONTRACT

* 2480 SELBSTKOSTENERSTATTUNGSVERTRAG MIT
PROZENTUALEM GEWINNAUFSCHLAG

PERFORMANCE CHARACTERISTICS

302A22 LEISTUNGSMERKMALE

PERFORMANCE MEASUREMENT BASELINE

* 6127 LEISTUNGSBEMESSUNGSGRUNDLAGE

PERIODIC CHECK

3531 PERIODISCHE UEBERPRUEFUNG

PERIODIC INSPECTION

900A20 PERIODISCHE PRUEFUNG

PERISHABLE CARGO

* 6128 LEICHTVERDERBLICHE LADUNG

PERISHABLE ITEM

* 0669 VERDERBLICHER ARTIKEL
(VERPFLEGUNGSMITTEL)

* 0670 VERDERBLICHER VERSORGUNGSARTIKEL
(VERPFLEGUNGSMITTEL)

PERMITTED STORAGE SPACE

* 6129 ANGEMIEßTER LAGERAUM

PERPETUAL INVENTORY RECORD

* 6130 LAUFENDER BESTANDSNACHWEIS

PERSONAL EQUIPMENT

0671 ==> INDIVIDUAL EQUIPMENT

PERSONAL PROPERTY

* 0484 BEWEGLICHES EIGENTUM

PETROLEUM INTERSECTIONAL SERVICE

* 8287 REGIONALE BETRIEBSSTOFFVERSORGUNG

PETROLEUM, OILS, AND LUBRICANTS (POL)

* 0485 BETRIEBSSTOFFE

PETROLEUM SOLVENT

2689 LOESUNGSMITTEL AUF MINERALOELBASIS

PHANTOM ORDER

* 8285 VORGEPLANTER AUFTRAG (IM RAHMEN DER
SICHERSTELLUNGSGESETZE)

PHASE DECISION

4489 PHASENENTSCHEIDUNG

PHASE DOCUMENT

4488 PHASENDOKUMENT (ALLGEMEIN)

PHASE-OUT

3532 AUSLAUFEN /DAS = (BAUMUSTER, GERAET)

PHYSICAL CHARACTERISTICS

302A22 BESCHAFFENHEITSMERKMALE

PHYSICAL CONFIGURATION AUDIT (PCA)

* 6131 KOERPERLICHE BAUZUSTANDSPRUEFUNG

PHYSICAL CONFIGURATION INSPECTION (PCI)

* 6132 KOERPERLICHE BAUZUSTANDSPRUEFUNG

PHYSICAL COUNT

3427 KOERPERLICHE BESTANDSZAHLUNG
3904 ZAHLUNG

PHYSICAL DAMAGE

* 3533 SACHSCHADEN

PHYSICAL DEFECT

1979 MATERIALFEHLER

PHYSICAL INVENTORY

* 1980 INVENTUR
* 3905 KOERPERLICHE BESTANDSAUFNAHME
* 3906 ZAHLUNG

PHYSICAL INVENTORY ADJUSTMENT

2165 BESTANDSBERICHTIGUNG

PHYSICAL INVENTORY BALANCE

4304 JST

PHYSICALLY COMPLETED CONTRACT

* 6133 MATERIELL ERFUELLTER VERTRAG

PICKUP

1983 ABHOLUNG
1982 ZUBUCHUNG (ZUM BESTAND)

PICKUP POINT

3534 ABHOLPUNKT

PICKUP PRINCIPLE

5159 * ABHOLUNGSPRINZIP

PIECE OF EQUIPMENT

4333 GERAET

PILFERABLE ITEM

3428 DIEBSTAHLGEFAEHRDETER ARTIKEL
3429 DIEBSTAHLGEFAEHRDETER
VERSORGUNGSARTIKEL
3430 SCHUTZWUERDIGER ARTIKEL
3431 SCHUTZWUERDIGER VERSORGUNGSARTIKEL

PILOT LINE PROCUREMENT

* 6134 BESCHAFFUNG AUS DER NULLSERIE

PILOT MATERIAL

* 6135 MUSTERMATERIAL

PILOT PRODUCTION BATCH

4473 NULLSERIE

PINPOINT DISTRIBUTION METHOD

3693 GEZIELTER VERTEILER

3694 SONDERVERTEILER

PIPELINE

* 3535 NACHSCHUBKETTE

* 4467 NACHSCHUBWEG

* 3817 PIPELINE (PPL)

* 3536 ROHRLEITUNG

* 4594 VERSORGUNGSWEG

PIPELINE OFFTAKE POINT

2166 PIPELINEENTNAHMESTELLE

PIPELINE STOCKS

4566 UNTERWEGSGUETER

PIPELINE SUPPLY

4268 DURCHLAUFENDE VERSORGUNG

PIPELINE TIME

900A13 NACHSCHUBZEIT

PIT

* 8136 LOCHFRASS (DIN 50900, 1982)

PIT CORROSION

* 8137 LOCHFRASS (DIN 50900, 1982)

PLANNED MAINTENANCE

3537 PLANMAESSIGE MATERIALERHALTUNG (PME)
(BUNDESWEHR)

PLANNED RESUPPLY

* 3161 PLANMAESSIGE ANSCHLUSSVERSORGUNG

PLANNING DESIGNATION OF MATERIEL

4438 MATERIALPLANUNGSBEGRIFF

PLANNING FACTOR

* 4701 PLANUNGSFAKTOR (LOGISTIK)

PLANT EQUIPMENT

* 6269 BETRIEBSAUSRUESTUNG

PLANT EQUIPMENT PACKAGE (PEP) (US)

* 6270 BESTELLGERAET

* 6271 SONDERBETRIEBSMITTEL

PLASTIC SHEET

2891 KUNSTSTOFFOLIE

PLATFORM DROP

* 6272 ABSETZEN MIT PLATTFORM /DAS -- (VON
LASTEN)

PLYWOOD BOX

2692 SPERRHOLZKISTE

PLYWOOD-CLEATED BOX

2893 SPERRHOLZRAHMENKISTE

PLYWOOD-SHEATHED WOOD CRATE

2694 HOLZVERSCHLAG MIT
SPERRHOLZVERKLEIDUNG

POINT OF DELIVERY

* 2167 AUSLIEFERUNGORT

POINT OF ENTRY

3908 EINFUHRFLUGHAFEN

3907 EINFUHRHAFEN

* 2168 GRENZUEBERGANGSSTELLE

POINT OF EXIT

4702 AUSFUHRFLUGHAFEN

4703 AUSFUHRHAFEN

POINT-TO-POINT SEALIFT

* 6275 DIREKTVERKEHR (SEE)

POL CONSUMPTION RATE

* 0487 BETRIEBSSTOFFVERBRAUCHSQUOTE

PORT CAPACITY

* 6476 HAFENKAPAZITAET (JE TAG)

910A25 HAFENUMSCHLAGKAPAZITAET (24 STUNDEN)

PORT DISCHARGE CAPACITY

* 6278 ENTLADEKAPAZITAET EINES HAFENS

* 6277 LOESCHKAPAZITAET EINES HAFENS

PORT OF AERIAL DEBARKATION (PAD) (US)

* 5373 AUSLADEFLUGPLATZ (UEBERSEETRANSPORTE)

PORT OF AERIAL EMBARKATION (PAE) (US)

* 5374 VERLADEFLUGPLATZ (UEBERSEETRANSPORTE)

PORT OF DEBARKATION (POD)

4114 ENTLADEHAFEN

PORT OF EMBARKATION

800A22 VERLADEHAFEN

PORT RECEPTION AND ASSEMBLY CAPACITY

* 6276 ANLANDUNGS- UND UMSCHLAGKAPAZITAET

PORT STORAGE CAPACITY

* 2169 HAFENLAGERKAPAZITAET

PORT THROUGHPUT CAPACITY

* 6279 HAFENUMSCHLAGLEISTUNG

POSSESSED AIRCRAFT

4402 LUFTFAHRZEUGVERFUEGUNGSBESTAND

POST EXCHANGE (PX) (US)

6468 MARKETENDEREI

POSTFLIGHT INSPECTION

900A20 NACHFLUGINSPEKTION

POSTING

* 4445 MATERIALVEREINNAHMUNG

POSTING MEDIUM

3538 BUCHUNGSBELEG

POSTMAINTENANCE INSPECTION

4210 AUSGANGSPRUEFUNG

POSTMORTEM INSPECTION

* 6281 FEHLERANALYSE (BEI WAFFEN UND
WAFFENTEILEN)

POST MOTOR POOL

3695 STANDORTFAHRBEREITSCHAFT

POSTPOSTED ISSUE

1774 NACHGEBUCHTE AUSGABE

POST PROPERTY

* 6280 LIEGENSCHAFT UND LIEGENSCHAFTSMATERIAL

POSTRIAL OVERHAUL

3539 RESTARBEITEN (NACH BEENDIGUNG DER
PROBEFAHRT) (SCHIFF)

POTENCY PERIOD

* 5620 WIRKSAMKEITSDAUER (MEDIKAMENTE)

POWDER BAG

* 0488 KARTUSCHBEUTEL (SALUT- UND
ARBEITSKARTUSCHEN)

* 0489 TREIBLADUNGSBEUTEL

PREAWARD SURVEY

* 6283 UEBERPRUEFUNG DER LEISTUNGSFAEHIGKEIT
(AUFTRAGGEBERSEITIG)

PRECAUTIONARY LABEL

2695 WARNZETTEL

PRECLUSIVE BUYING

* 1534 STRATEGISCHE PRAEVENTIVKAUEFE

PRECONCEPT PHASE

4480 PHASENVORLAUF

PRECONDITIONING

* 4600 VORBEHANDLUNG (KONSERVIERUNG/
VERPACKUNG)

PRECUT REQUISITION

4115 ANFORDERUNG /ZUM ABRUF VORGELEGTE -
4116 VORGELEGENE ANFORDERUNG

PREDETERMINED MAINTENANCE DEMAND RATE

* 6140 VERANSCHLAGTE MATERIALERHALTUNGS-
BEDARFSQUOTE

PREDICTION TECHNIQUE

900A35 VORAUSSAGEVERFAHREN

PREDOMINANT-USE PART

* 6284 BEVORZUGTER QUERSCHNITTARTIKEL

PREFERRED ITEM

* 2696 STAMMARTIKEL
* 2170 VORZUGSARTIKEL

PREFLIGHT INSPECTION

800A25 VORFLUGINSPEKTION

PREFLIGHT RELIABILITY

* 6285 VORFLUGZUVERLAESSIGKEIT

PRE-ISSUE INSPECTION

* 6282 PRUEFUNG VOR AUSGABE

PREISSUE STOCK

* 0916 HANDVORRAT

PRELAUNCH TEST

* 6286 VORSTARTUEBERPRUEFUNG

PRELIMINARY CONTRACTUAL AGREEMENT

* 1535 VORVERTRAGLICHE VEREINBARUNG

PRELIMINARY DESIGN REVIEW (PDR)

* 6141 VORLAEUFIGE KONSTRUKTIONSPRUEFUNG

PRELIMINARY INSPECTION

3540 VORINSPEKTION

PRELIMINARY OPERATIONAL CAPABILITY (POC)

6429 VORLAEUFIGE EINSATZFAEHIGKEIT (GEBAEET)

PRELIMINARY QUALIFICATION TEST (PQT)

800A35 VORLAEUFIGER ZULASSUNGSPRUEFLAUF (TWK)

PRELIMINARY SPARE PARTS CONFERENCE

3541 ERSATZTEILVORBESPRECHUNG

PRELIMINARY STANDARD

4602 VORNORM

PRELIMINARY TECHNICAL CHARACTERISTICS

4118 VORLAEUFIGE TECHNISCHE MERKMALE

PREMAINTENANCE INSPECTION

4270 EINGANGSPRUEFUNG

PREMIUM TRANSPORTATION

* 6287 TRANSPORT GEGEN AUFGELD

PREPACKAGING

* 6288 VORPACKEN /DAS -

PREPARATION AND MAINTENANCE PROCEDURE

5410 MATERIALERHALTUNGSVERFAHREN

PREPLANNED LOGISTIC ASSISTANCE

4814 GEPLANTE LOGISTISCHE UNTERSTUETZUNG

PREPLANNED PRODUCT IMPROVEMENT (PPI)

* 5925 GEPLANTE KAMPFWERTSTEIGERUNG

PREPOSITIONED MOBILIZATION RESERVE STOCK

* 6289 EINSATZNAH BEREITGESTELLTER MOB-VORRAT

PREPOSITIONED REQUISITION

4118 ANFORDERUNG /ZUM ABRUF VORGELEGTE -
4120 VORGELEGENE ANFORDERUNG

PREPOSITIONED RESERVES

* 6280 EINSATZNAH BEREITGESTELLTE RESERVEN

PREPOSITIONED STOCK

* 0917 EINSATZNAH BEREITGESTELLTER VORRAT

PREPOSITIONED WAR-READINESS MATERIEL

* 6281 EINSATZNAH BEREITGESTELLTES
WEHRMATERIAL FUER DEN KRIEG

PREPOSITIONED WAR RESERVE STOCK

* 0918 EINSATZNAH BEREITGESTELLTER
VERTEIDIGUNGSVORRAT

PREPOSITIONING

3542 VORAUSEINLAGERUNG

PREPOSTED ISSUE

1775 VORGEBUCHTE AUSGABE

PREPRODUCTION BATCH

4604 VORSERIENLOS

PREPRODUCTION INSPECTION

* 6292 ERSTMUSTERPRUEFUNG

PREPRODUCTION PROTOTYPE

* 5826 VORSERIENMUSTER

PREPRODUCTION TEST

* 5927 ERSTMUSTERPRUEFUNG

PREScreening

* 4976 PAARIGKEITSVERGLEICH

PRESCRIBED LOAD

* 6293 GRUNDBELADUNG (OHNE MUNITION)

PRESCRIBED NUCLEAR LOAD (PNL)

* 6294 SONDERMUNITIONSBELADUNG (HDEV 100/900)

PRESCRIBED NUCLEAR STOCKAGE (PNS)

* 6295 SONDERMUNITIONS-VORRAT (HDEV 100/900)

PRESERVATION

* 3543 KONSERVIERUNG (MATERIALERHALTUNG)

PRESERVATION AND PACKAGING

* 5160 * KONSERVIERUNG UND VERPACKUNG (K/V)

PRESERVATION AND PACKAGING SPACE

* 6296 KONSERVIERUNGS- UND
VERPACKUNGSFLAECHE

PRESERVATIVE

4381 KONSERVIERUNGSMITTEL

PRESERVATIVE COATING

2697 KORROSIONSSCHUTZUEBERZUG

PRESERVATIVE COMPOUND

2698 KONSERVIERUNGSMITTEL

PRESTOCKAGE

3544 VORSORGEBEVORRATUNG

PRESTOCKED WAR RESERVE MATERIEL (US)

6430 BEREITGESTELLTE ERGAENZUNGSVORRAETE

PRESTOCKING

* 1011 BEVORRATEN /DAS -

PRESTOWAGE PLAN

* 6297 BELADEPLAN
* 6298 LADEPLAN
* 6299 STAUPLAN

PREVENTIVE MAINTENANCE

* 4487 PFLEGE UND WARTUNG
* 0290 VORBEUGENDE MATERIALERHALTUNG

PRICE ADJUSTMENT VOUCHER

900A13 PREISBERICHTIGUNGSBELEG

PRIMARY CONFIGURATION

* 8431 GRUNDKONFIGURATION

PRIMARY FAILURE

900A35 PRIMAERAUSFALL

PRIMARY ITEM
* 6300 STAMMARTIKEL

PRIMARY PACK
4121 GRUNDPACKUNG

PRIMARY PACKAGED QUANTITY (UK)
* 4977 MENGE JE GRUNDPACKUNG

PRIMARY PORT
* 6301 HAUPTVERSORGUNGSSTADT

PRIMARY REFERENCE STANDARD
* 2689 HAUPTNORMAL
* 2700 PRIMAERNORMAL

PRIMARY STANDARD OF REFERENCE
4815 HAUPTNORMAL

PRIMARY STOCK POINT (US)
* 6432 VERSORGUNGSLEITPUNKT

PRIMARY TRANSFER STANDARD
* 2701 HAUPTUEBERTRAGUNGSNORMAL
* 2702 PRIMAERUEBERTRAGUNGSNORMAL

PRIMARY WEAPONS AND EQUIPMENT
* 0872 WICHTIGE WAFFEN UND AUSRUESTUNG

PRIME CONTRACT
* 1536 GENERALVERTRAG

PRIME CONTRACTOR
* 1537 GENERALUNTERNEHMER
900A39 HAUPTAUFTRAGNEHMER

PRIME ITEM
1777 STAMMARTIKEL

PRIME MOVER
* 2171 ZUGMASCHINE

PRINCIPAL END ITEM
5161 VORBEHALTSARTIKEL (VOA)

PRINCIPAL ITEM
* 1778 VORBEHALTSARTIKEL (VOA)

PRINCIPAL SUPPLY ROAD
1134 ==> MAIN SUPPLY ROUTE (MSR)

PRIORITY DELIVERY
* 6302 VORRANGLIEFERUNG

PRIORITY DELIVERY DATE (PDD)
* 2172 VORRANGLIEFERDATUM

PRIORITY REORDER POINT
* 6303 VORRANGAUFFUELLPUNKT

PRIORITY REQUISITION
900A35 DRINGLICHKEITSANFORDERUNG

PROCESS QUALITY CONTROL
* 6433 QUALITAETSLENKUNG WAEHREND DER FERTIGUNG
* 6304 QUALITAETSSTEUERUNG WAEHREND DER FERTIGUNG

PROCURABILITY
4236 BESCHAFFUNGSREIFE

PROCUREMENT
* 1339 BEDARFSDECKUNG
* 1340 BESCHAFFUNG

PROCUREMENT ACTION DOCUMENT (NAMS)
2703 ANFORDERUNGSEINGANGSBESTAETIGUNG (MATERIALAUSGLEICH)

PROCUREMENT AUTHORIZATION
* 1538 BESCHAFFUNGSSERMAECHTIGUNG

PROCUREMENT CONTRACT
4241 BESCHAFFUNGSVERTRAG

PROCUREMENT CONTRACTING OFFICER (PCO)
* 3432 BESCHAFFUNGSBEAUFTRAGTER

PROCUREMENT COST DATA SHEET
4387 KOSTENERFASSUNGSBLATT FUER DIE BESCHAFFUNG VON WEHRMATERIAL

PROCUREMENT DEFICIENCY
* 6434 BESCHAFFUNGSHINDERNIS

PROCUREMENT DOCUMENT (PD) (NAMS)
* 2704 ANFORDERUNGSEINGANGSBESTAETIGUNG (MATERIALAUSGLEICH)

PROCUREMENT DOCUMENTS
* 1539 BESCHAFFUNGSUNTERLAGEN

PROCUREMENT INSPECTION
* 1540 AUFSICHT UEBER DIE BESCHAFFUNG

PROCUREMENT LEAD TIME (PLT)
* 1337 BESCHAFFUNGSZEIT

PROCUREMENT OBJECTIVE
* 0844 BESCHAFFUNGSSOLL

PROCUREMENT OFFICER
* 1541 BESCHAFFUNGSBEAUFTRAGTER

PROCUREMENT ORDER
4238 BESCHAFFUNGSVERFUEGUNG

PROCUREMENT PACKAGE
* 1542 GESAMTHEIT DER BESCHAFFUNGSUNTERLAGEN

PROCUREMENT PHASE
4122 BESCHAFFUNGSPHASE

PROCUREMENT RATE
* 1544 BESCHAFFUNGSQUOTE
* 1543 BESCHAFFUNGSRATE

PROCUREMENT SOURCE CODE (US)
* 1338 BESCHAFFUNGSSCHLUESSELKODE

PROCUREMENT SOURCE SYMBOL (US)
1779 BESCHAFFUNGSKANAL

PROCURING ACTIVITY
* 4204 AUFTRAGGEBER
* 1545 BESCHAFFUNGSSTELLE

PROCURING AGENCY
* 1546 BESCHAFFUNGSSTELLE

PRODUCER
* 1135 HERSTELLER

PRODUCIBILITY
900A35 HERSTELLBARKEIT

PRODUCIBILITY ENGINEERING AND PLANNING (PEP)
* 3162 FERTIGUNGSVORBEREITUNG UND -PLANUNG

PRODUCT ASSURANCE PLAN (PAP)
* 5928 QUALITAETS SICHERUNGSPLAN

PRODUCT AUDIT
* 6305 FACHTECHNISCHE PRUEFUNG

PRODUCT BASELINE
5162 * KONSTRUKTIONSSTANDFESTLEGUNG

PRODUCT IMPROVEMENT (*)
* 5929 AENDERUNG VON WEHRMATERIAL

PRODUCT IMPROVEMENT PROGRAM (PIP)
* 5930 PROGRAMM ZUR AENDERUNG VON WEHRMATERIAL

PRODUCT IMPROVEMENT PROPOSAL
* 5931 PROGRAMM ZUR AENDERUNG VON WEHRMATERIAL

PRODUCTION ACCEPTANCE TEST
* 8142 FERTIGUNGSFREIGABEP RUEFUNG

PRODUCTION AND DEPLOYMENT DECISION
4269 EINFUEHRUNGSGENEHMIGUNG (EFG)

PRODUCTION AND DEPLOYMENT PHASE (US)

* 3163 FERTIGUNGS- UND EINFUEHRUNGSPHASE

PRODUCTION BASELINE

* 2481 FERTIGUNGSGRUNDATEN

PRODUCTION BUILDUP TIME

* 6309 PRODUKTIONSANLAUFZEIT

PRODUCTION CONTROL

* 5932 FERTIGUNGSSTEUERUNG

PRODUCTION DATA

4307 FERTIGUNGSUNTERLAGEN

PRODUCTION ENGINEERING

4352 HERSTELLUNG DER SERIENREIFE

PRODUCTION ITEM

* 6310 WERKSTUECK

PRODUCTION LEAD TIME

* 1547 LIEFERZEIT

PRODUCTION LINE MAINTENANCE

* 6311. INSTANDSETZUNG IN ARBEITSSCHRITTEN

PRODUCTION LOT

904A35 FERTIGUNGSL0S

PRODUCTION MODIFICATION PROCEDURE (PMP) (NAMMA)

5411 AENDERUNGSVERFAHREN WAEREND DER SERIEN FERTIGUNG

PRODUCTION PACKAGE (PRODPK)

2482 FERTIGUNGSUNTERLAGEN (GESAMT)

PRODUCTION PERIOD

* 6312 FERTIGUNGSZEITRAUM

PRODUCTION PHASE

* 6313 FERTIGUNGSPHASE

PRODUCTION PROTOTYPE

* 3164 FERTIGUNGSMUSTER

PRODUCTION QUALITY GOAL

* 6314 QUALITAETSVORGABE

PRODUCTION READINESS REVIEW (PRR)

* 6143 PRUEFUNG DER PRODUKTIONSREIFE

PRODUCTION RELIABILITY ACCEPTANCE TEST (PRAT)

* 6144 ZUVERLAESSIGKEITSBEZOGENE ABNAHMEPRUEFUNG

PRODUCTION SURVEILLANCE

* 5623 FERTIGUNGSUEBERWACHUNG

PRODUCTIVE TIME

* 6315 PRODUKTIVE ZEIT

PRODUCT USE LIMIT

* 6306 VERWENDUNGSGRENZWERT (GUETEPRUEFUNG)

PRODUCT VERIFICATION

* 6307 NACHPRUEFUNG (PRODUKT, DIENSTLEISTUNG)

PRODUCT VERIFICATION INSPECTION (PVD)

* 6308 NACHPRUEFUNG (DURCH AUFTRAGGEBER)

PROGRAM CHANGE REQUEST (PCR)

* 6316 PROGRAMMAENDERUNGSANTRAG

PROGRAM DECISION MEMORANDUM (PDM)

* 3545 PHASENENTSCHEIDUNG

PROGRAM EVALUATION AND REVIEW TECHNIQUE (PERT)

* 5933 PERT (NETZPLANVERFAHREN)

PROGRAM MANAGEMENT

* 2174 PROGRAMMANAGEMENT

* 2173 PROGRAMMLEITUNG

PROGRAMMED BROKERAGE (NAMSA/NSC)

* 4123 PLANMAESSIGE MAKLERTAETIGKEIT IM RAHMEN BESTEHENDER PROGRAMME

PROGRAMMED ITEM

* 6317 EINGEPLANTER ARTIKEL /ZUR BESCHAFFUNG

* 6318 EINGEPLANTER VERSORGUNGSARTIKEL /ZUR BESCHAFFUNG ==

PROGRAMMED MAINTENANCE

3546 PROGRAMMIERTE INSTANDSETZUNG

PROGRAMMED SCHEDULED MAINTENANCE

* 2175 PROGRAMMIERTE INSTANDSETZUNG NACH ZEITPLAN

PROGRAMMED UNSCHEDULED MAINTENANCE

* 2176 PROGRAMMIERTE INSTANDSETZUNG OHNE ZEITPLAN

PROGRESS PAYMENT (PP)

* 2483 LEISTUNGSFortsCHRITTSZAHLUNG

PROJECT

* 4496 PROJEKT

PROJECT CODE

1343 PROJEKTKODE

PROJECT EQUIPMENT

0674 ==> SPECIAL EQUIPMENT

PROJECTION OF REQUIREMENTS

* 1344 BEDARFSSCHAETZUNG

PROJECT MANAGER (PM)

* 2177 PROJEKTBEAUFTRAGTER

* 2178 PROJEKTMANAGER

PROJECT OFFICER (PO)

* 2179 PROJEKTL EITER

* 2180 PROJEKTOFFIZIER

PROJECT STOCK

* 0845 SONDERVORRAT

PROJECT WORK REVIEW (PWR)

* 6319 SACHSTANDBEWERTUNG

PROOF OF PERFORMANCE (POP)

4324 FUNKTIONSNACHWEIS (F/N)

PROPERTY

* 6435 BESTAND

PROPERTY ACCOUNT

900A13 BESTANDSNACHWEIS

PROPERTY ACCOUNTING

* 1994 BESTANDSFUEHRUNG

PROPERTY ACCOUNTING BALANCE CARD

1985 BESTANDSKARTEKARTE

PROPERTY ACCOUNTING TRANSACTION CARD

1986 BESTANDSVERAENDERUNGSKARTE

PROPERTY DISPOSAL

1967 AUSSONDERUNG UND VERWERTUNG VON FISKALISCHEM EIGENTUM

PROPERTY OFFICER

* 1335 NACHSCHUBOFFIZIER

* 1336 VERSORGUNGSOFFIZIER

PROPRIETARY ITEM

2484 EIGENTUMSRECHTLICH GESCHUETZTER ARTIKEL

PROTECTIVE CLOTHING

1928 SCHUTZKLEIDUNG

PROVING GROUND

906A19 ERPROBUNGSSTELLE (ERPS)

PROVISIONED ITEMS

* 6320 ZUBEHOER UND ERSATZTEILE

PROVISIONING

* 2485 BEREITSTELLUNG

* 2486	BEVORRATUNG		
PROVISIONING CONFERENCE			
* 2467	BEVORRATUNGSKONFERENZ		
* 2468	ERSATZTEILBEVORRATUNGSKONFERENZ		
PROVISIONING GUIDANCE CONFERENCE			
4124	VORBESPRECHUNG FUER DIE ERSATZTEILBEVORRATUNG		
PROVISIONING ITEMS			
* 6321	ERSATZTEILERSTAUSSTATTUNG		
PROVISIONING ORDER			
* 8322	ABRUF		
PROVISIONING PARTS BREAKDOWN (PPB)			
* 1012	BEVORRATUNGSTEILEKATALOG		
PROVISIONING PARTS BREAKDOWN (PPB) (*)			
1780	ERSATZTEILURLISTE		
PROVISIONING PROCEDURE			
* 8323	LIEFERBEDINGUNGEN		
PROVISIONING REQUIREMENTS STATEMENT			
* 6324	LIEFERBEDINGUNGEN		
PROVISIONING TECHNICAL DATA			
* 2489	MATERIALGRUNDLAGEN FUER DIE BEVORRATUNG		
PULL SYSTEM			
2490	ANFORDERUNGSVERFAHREN		
PURCHASE			
* 1346	BESCHAFFUNG		
* 1347	KAUF		
PURCHASE AUTHORIZATION			
* 6325	BESCHAFFUNGSERMAECHTIGUNG		
PURCHASE CONTRACT			
4240	BESCHAFFUNGSVERTRAG		
PURCHASE DESCRIPTION (PD)			
* 6326	LEISTUNGSBESCHREIBUNG		
PURCHASE IN DEFAULT			
* 6327	DECKUNGSKAUF		
PURCHASE OF SERVICE			
1550	ENTGELTLICHE INANSPRUCHNAHME VON DIENSTLEISTUNGEN		
PURCHASE ORDER			
* 1551	BESCHAFFUNGSAUFTRAG		
PURCHASE PRICE VARIANCE (TITLE OF FORM)			
* 1549	KAUFPREISUEBERWACHUNGSLISTE		
PURCHASER			
* 4205	AUFTRAGGEBER		
PURCHASE REQUEST			
* 1552	BESCHAFFUNGSERSUCHEN		
PURCHASING LEAD TIME			
* 6328	LIEFERZEIT		
PURPOSE-AND-OWNERSHIP CODE			
1781	BESTANDSVERWENDUNGS- UND VERFUEGUNGSBERECHTIGUNGSKODE (B1/K)		
PUSH REQUISITIONING CASE (FMS)			
-4816	VERTRAG MIT FESTLEGTEM LEISTUNGSUMFANG		
PUSH SYSTEM			
2491	ZUWEISUNGSVERFAHREN		
PX ARTICLES (US)			
4408	MARKETENDERWAREN		
QUALIFICATION TEST			
900A33	MAUSTERPRUEFUNG (GERAET)		
900A33	ZULASSUNGSPRUEFUNG		
QUALIFIED PRODUCT			
900A20	ZUGELASSENES ERZEUGNIS		
QUALIFIED PRODUCTS LIST (QPL)			
* 1890	LISTE ZUGELASSENER ERZEUGNISSE		
QUALIFIED REPAIR SOURCE (QRS)			
* 6332	ZUGELASSENE INSTANDSETZUNGSEINRICHTUNG		
QUALITY ASSURANCE (QA)			
* 4497	QUALITAETSSICHERUNG (VIG 85081, 1980)		
* 6437	QUALITAETSSICHERUNGS-NACHWEISFUEHRUNG		
QUALITY ASSURANCE AUTHORITY (QAA)			
5027	GUETEPRUEFDIENST (GPRD)		
QUALITY ASSURANCE PROVISION			
* 1554	QUALITAETSSICHERUNGSVORSCHRIFT		
QUALITY ASSURANCE REPRESENTATIVE (QAR)			
* 5413	GUETEPRUEFER		
QUALITY ASSURANCE REQUIREMENTS			
5628	GUETESICHERUNGSBESTIMMUNGEN		
5414	GUETESICHERUNGSFORDERUNGEN		
QUALITY AUDIT			
* 2181	QUALITAETSAUDIT		
QUALITY CONTROL (QC)			
* 5629	QUALITAETSLLENKUNG (DIN 55350 T11 1986)		
* 5630	QUALITAETSSTEUERUNG (VIG 85081, 1980)		
QUALITY CONTROL SURVEILLANCE			
* 6333	UEBERWACHUNG DER QUALITAETSSTEUERUNG (EXTERN)		
QUALITY CONTROL SYSTEM			
5631	QUALITAETSSTEUERUNGSSYSTEM		
QUALITY EVALUATION OF SUPPLIES IN STORAGE			
* 6334	ZUSTANDSPRUEFUNG DER LAGERBESTAENDE		
QUALITY INSPECTION			
3696	* QUALITAETSPRUEFUNG (VIG 85081, 1980)		
QUALITY INSTRUCTION			
* 6335	ARBEITSANWEISUNG FUER QUALITAETS SICHERUNG		
QUALITY OF CONFORMANCE			
5632	AUSFUEHRUNGSQUALITAET		
5633	GUETE		
QUALITY SURVEILLANCE			
* 2182	QUALITAETSUEBERWACHUNG		
QUANTITATIVE INSPECTION			
* 4817	MENGENKONTROLLE		
QUANTITY CONSUMED			
4569	VERBRAUCH		
QUANTITY ON HAND			
3548	IST		
QUANTITY ON ORDER			
3549	BESTELLMENGE		
QUANTITY UNIT PACK			
* 2492	ANZAHL DER VERSORGUNGSARTIKEL IN DER GRUND PACKUNG		
RACK SPACE			
* 2184	REGALLAGERFLAECH		

RAIL EQUIPMENT

3550 EISENBAHNGERAET

RAIL LOADING

3551 EISENBAHNVERLADUNG

RAIL SPACE

* 6338 ABSTELLGLEIS

RAIL STORAGE SPACE (US)

* 2185 ABSTELLGLEIS

RAILWAY DISTRIBUTION POINT

2186 EISENBAHNUMSCHLAGPLATZ

RANDOM BROKERAGE (NAMSA/NSC)

* 4125 MAKLERTAETIGKEIT AUSSERHALB
BESTEHENDER PROGRAMME

RANDOM SAMPLE

900A35 ZUFALLSSTICHPROBE

RANDOM SAMPLING INVENTORY

3433 STICHPROBENARTIGE BESTANDSPRUEFUNG

RANGE OF DEMANDS

* 1348 FAECHERUNG DER ANFORDERUNGEN

RANGE OF STOCK ITEMS

4246 BEVORRATUNGSBREITE

RANGE OF SUPPLIES

4245 BEVORRATUNGSBREITE

RAPID RUNWAY REPAIR (RRR)

* 4978 STARTBAHNSSCHNELLINSTANDSETZUNG

RATE (*)

4509 SATZ (MENGENVERBRAUCHSGUETER)

RATED STORAGE CAPACITY

* 6406 NENNLAGERKAPAZITAET

RATE OF DEMAND

* 1349 ANFORDERUNGSHAEFUIGKEIT (JE ARTIKEL)

RATE OF EXPENDITURE

3552 VERBRAUCHSRATE

RATE OF WEAR

1991 ABNUTZUNGSGESCHWINDIGKEIT

904A21 ABNUTZUNGSRATE

1992 VERSCHLEISSGESCHWINDIGKEIT

904A21 VERSCHLEISSGRAD

RATION

* 4500 RATIONSSATZ (RS)

* 4582 VERPFLEGUNGSSATZ

RATION DEVELOPMENT

3697 VERPFLEGUNGSSZUSAMMENSTELLUNG

3698 ZUSAMMENSTELLUNG VON

VERPFLEGUNGSSATZEN

REACQUISITION COST

4126 WIEDERBESCHAFFUNGSKOSTEN

READY FOR ISSUE (RFI)

3434 AUSGABEGEEIGNET

READY-FOR-ISSUE NOTICE

4127 LIEFERBEREITSCHAFTSANZEIGE

REALLOCATION

1350 NEUVERTEILUNG

1351 NEUZUTEILUNG

1352 NEUZUWEISUNG

1353 UMVERTEILUNG

REALLOCATION OF RESOURCES

* 4704 NEUZUWEISUNG LOGISTISCHER KRAEFTE UND
MITTEL* 4705 UMVERTEILUNG LOGISTISCHER KRAEFTE UND
MITTEL

REAL PROPERTY

* 3699 LIEGENSCHAFT

REAL PROPERTY IMPROVEMENT

* 5919 ERSCHLIESSUNG (EINES GRUNDSTUECKS)

REAL PROPERTY INSTALLED EQUIPMENT (RPIE)

* 6337 EINBAUTEN

REAL PROPERTY MAINTENANCE

3700 BAUUNTERHALTUNG

REASSEMBLY

0493 WIEDERZUSAMMENBAU

REBUILD

* 3701 GRUNDUEBERHOLUNG

RECEIPT

* 3702 ANNAHME

* 3703 EINGANG (MATERIAL)

* 3704 EMPFANG (MATERIAL)

* 3705 EMPFANGSBESTAETIGUNG

* 6147 ZUGANG (MATERIAL)

RECEIPT INSPECTION

* 6338 EINGANGSPRUEFUNG (GUETEPRUEFUNG)

RECEIPT INTO THE SUPPLY SYSTEM

* 1354 MATERIALUEBERNAHME

RECEIPT VOUCHER

3435 EINGANGSBELEG

3436 EINNAHMEBELEG

RECEIVING INSPECTION (RI)

5634 EINGANGSPRUEFUNG (GUETEPRUEFUNG)

RECLAMATION

* 2167 AUSBAU ZUR WIEDERVERWERTUNG

RECONCILIATION

3553 ABGLEICH

3554 ABSTIMMUNG

RECONCILIATION STATEMENT

4128 ABGLEICHERKLAERUNG

RECONDITIONING

* 6339 PFLEGE UND WARTUNG

RECONSIGNMENT

* 4129 FRACHTUMLEITUNG

RECORD BALANCE

3555 BUCHBESTAND

RECORD CONTROL NUMBER

4130 BELEGNUMMER

RECORDED BALANCE

900A20 BUCHBESTAND

RECORDED STOCK BALANCE

4252 BUCHBESTAND

RECOVERABILITY

* 3556 INSTANDSETZBARKEIT

RECOVERABLE ITEM

* 1785 AUSTAUSCHTEIL

* 0292 INSTANDSETZUNGSWUERDIGER ARTIKEL

* 0074 INSTANDSETZUNGSWUERDIGER
VERSORGUNGSARTIKEL

RECOVERABLE SPARE

* 6340 AUSTAUSCHTEIL

RECOVER TO

1993 BERGEN

1994 WIEDERHERSTELLEN

RECOVERY

* 1995 BERGUNG

1996 WIEDERHERSTELLUNG

RECURRENT ITEM

1355 ARTIKEL MIT WIEDERKEHRENDEN BEDARF

1359 VERSORGUNGSARTIKEL MIT
WIEDERKEHRENDEN BEDARF

RECURRENT PART
1359 TEIL MIT WIEDERKEHRENDEN BEDARF

RECURRING DEMAND
* 1356 WIEDERKEHRENDE BEDARF.

RECURRING ISSUE
* 6341 WIEDERKEHRENDE ABGABE
* 1357 WIEDERKEHRENDE AUSGABE

RECURRING MAINTENANCE
* 6342 PERIODISCHE INSTANDHALTUNG

REDEPLOYMENT
* 3557 NEUVERTEILUNG
* 3558 UMVERTEILUNG

REDISTRIBUTION
* 0494 MATERIALAUSGLEICH
* 1786 NEUVERTEILUNG
* 1787 UMVERTEILUNG

REDISTRIBUTION OF STOCKS
* 1138 MATERIALAUSGLEICH

REDISTRIBUTION ORDER (RDO)
* 2706 * AUSGLEICHSANWEISUNG

REEQUIPMENT
4563 UMRÜSTUNG

REFERENCE DESIGNATOR (RD)
* 4980 SCHALTSYMBOLNUMMER (SSA)

REFERENCED METHOD ITEM IDENTIFICATION
4132 ARTIKELIDENTIFIZIERUNG NACH DER HINWEISENDE METHODE

REFERENCE DOCUMENT
4818 BEZUGSDOKUMENT

REFERENCE DRAWING GROUP
* 0294 HINWEISZEICHNUNGSGRUPPE (MATERIALKATALOGISIERUNG)

REFERENCE METHOD OF IDENTIFICATION
* 0295 HINWEISENDE METHODE D. ARTIKELIDENTIFIZIERUNG

REFERENCE NUMBER
* 3559 TEILEKENNZEICHEN (TKZ)

REFERENCE STANDARD (USAF)
4819 NORMAL /DAS =

REFERRAL ORDER
* 2707 ANWEISUNG ZUR WEITERLEITUNG EINER ANFORDERUNG
* 2708 WEITERLEITUNGSANWEISUNG

REFUSAL
* 5635 VERWERFEN /DAS == (GUETEPUEFUNG)

REGIONAL LOGISTIC SUPPORT
4502 RAUMDECKENDE VERSORGUNG

REGIONAL LOGISTIC SUPPORT (RESPECTIVE OF COMMAND STRUCTURE)
4503 REGIONALE VERSORGUNG

REGULATED ITEM
* 0848 * VORBEHALTSARTIKEL (VOA)

REHABILITATION
* 3560 WIEDERHERSTELLUNG

REIMBURSABLE ISSUE
* 6343 ABGABE GEGEN KOSTENERSTATTUNG
* 1360 AUSGABE GEGEN KOSTENERSTATTUNG

REIMBURSABLE SUPPORT
* 6344 UNTERSTUETZUNG GEGEN KOSTENERSTATTUNG

REISSUE
* 1361 WIEDERAUSGABE

REJECTABLE QUALITY LEVEL (RQL)
3561 RUECKWEISEGRENZE
3562 SCHLECHTIGRENZE (*)

REJECTION
* 6345 ABNAHMEVERWEIGERUNG
900A35 BEANSTANDUNG
900A31 ZURUECKWEISUNG (Vg 95081, 1980)

RELATED ITEM
4981 ARTVERWANDTER ARTIKEL
4982 ARTVERWANDTER VERSORGUNGSARTIKEL
4983 AUSWEICHARTIKEL (*)

RELEASEABLE ASSETS
* 6438 FREIGELEGEBENES MATERIAL (FUER QUERVERSORGUNG)

RELEASEABLE RETENTION STOCKS
* 6439 FREIGELEGEBENE RESERVEBESTAENDE

RELEASE OF BACK ORDER
3706 == > BACK ORDER RELEASE

RELEASE ORDER
3707 FREIGABE

RELIABILITY
900A23 ZUVERLAESSIGKEIT

RELIABILITY AND MAINTAINABILITY
6440 ZUVERLAESSIGKEIT UND MATERIALERHALTBARKEIT

RELIABILITY AND MAINTAINABILITY EVALUATION PROGRAM
1997 STOERMELDEVERFAHREN

RELIABILITY ASSURANCE
900A35 ZUVERLAESSIGKEITSSICHERUNG

RELIABILITY-CENTERED MAINTENANCE (RCM)
* 6148 ZUVERLAESSIGKEITSORIENTIERTE MATERIALERHALTUNG

RELIABILITY CONTROL
* 6346 ZUVERLAESSIGKEITSSTEUERUNG

RELIABILITY PREDICTION
* 5934 ZUVERLAESSIGKEITSVORHERSAGE

RELIABILITY TEST
900A35 ZUVERLAESSIGKEITSPRUEFUNG

RELIABILITY TESTING
* 6347 ZUVERLAESSIGKEITSERPROBUNG

REORDER CYCLE
* 3708 ANFORDERUNGSRYTHMUS
* 3709 BESTELLRYTHMUS

REORDER LEVEL
* 6348 AUFFUELLPUNKT
* 6349 BESTELLPUNKT

REORDER POINT (ROP)
* 1139 AUFFUELLPUNKT
* 1140 BESTELLPUNKT

REPAIR
907A36 INSTANDSETZUNG

REPAIRABILITY
3565 INSTANDSETZBARKEIT

REPAIRABLE
* 3168 INSTANDSETZBAR
* 0076 INSTANDSETZUNGSBEDUERFTIG
* 0078 INSTANDSETZUNGSWERT
1790 INSTANDSETZUNGSWUERDIG

REPAIRABLE ASSETS
2188 INSTANDSETZUNGSWUERDIGES MATERIAL

REPAIRABLE GENERATION
1788 INSTANDSETZUNGSANFALL (BEZOGEN AUF EINEN VERSORGUNGSARTIKEL)

REPAIRABLE STOCK

- * 6487 INSTANDSETZUNGSBEDUERFTIGER BESTAND
- * 6488 INSTANDSETZUNGSWUERDIGER BESTAND

REPAIR AND OVERHAUL CONTRACT (R & O CONTRACT)

- 5416 INSTANDSETZUNGS- UND UEBERHOLUNGSVERTRAG

REPAIR COST CEILING

- 5164 * INSTANDSETZUNGSKOSTENGRENZE

REPAIR COST LIMIT

- 5163 * INSTANDSETZUNGSKOSTENGRENZE

REPAIR CYCLE

- 5165 --> TURNAROUND TIME

REPAIR DEPOT

- * 0299 INSTANDSETZUNGSDEPOT

REPAIR KIT

- * 0850 * INSTANDSETZUNGSsatz

REPAIR LEVEL

- * 0300 INSTANDSETZUNGS EBENE

REPAIR LEVEL ANALYSIS (RLA)

- * 6149 ANALYSE DES INSTANDSETZUNGSUMFANGS

REPAIR PART

- * 1014 * ERsatzTEIL

REPAIR PARTS BASIC LOAD

- 3563 ERsatzTEILGRUNDAUSSTATTUNG

REPAIR PARTS LIST

- * 0302 ERsatzTEILLISTE

REPAIR PARTS REQUIREMENT

- * 0303 ERsatzTEILBEDARF

REPAIR PARTY

- 910A20 INSTANDSETZUNGSGRUPPE
- 910A20 INSTANDSETZUNGS TRUPP

REPAIR POOL

- 4134 KREISLAUFRESERVE
- 4135 KREISLAUFVORRAT

REPAIR SHOP

- * 0304 INSTANDSETZUNGSWERKSTATT

REPAIR TIME

- 900A13 INSTANDSETZUNGS DAUER
- 902A13 INSTANDSETZUNGSZEIT

REPAIR TURNAROUND TIME (*)

- 3584 INSTANDSETZUNGS DURCHLAUFZEIT

REPAIR TURNAROUND TIME (RTTD)

- 900A27 INSTANDSETZUNGS DURCHLAUFZEIT

REPAIR WORTHINESS

- 4362 INSTANDSETZUNGS WUERDIGKEIT

REPETITIVE DEMAND ITEM

- * 6350 WIEDERHOLT ANGEFORDERTER ARTIKEL
- * 6351 WIEDERHOLT ANGEFORDERTER VERSORGUNGSARTIKEL

REPLACEABLE ITEM

- 4136 BESCHRAENKT AUSTAUSCHBARER ARTIKEL
- 4137 BESCHRAENKT AUSTAUSCHBARER VERSORGUNGSARTIKEL

REPLACEABLE PART

- 0080 BESCHRAENKT AUSTAUSCHBARES TEIL

REPLACEMENT ASSEMBLY

- 1998 ERsatzBAUGRUPPE

REPLACEMENT COST

- 4615 WIEDERBESCHAFFUNGS PREIS

REPLACEMENT COST (INCLUDING ADMINISTRATIVE CHARGE)

- 4614 WIEDERBESCHAFFUNGS AUFWAND

REPLACEMENT COSTS (NAMS/ANSC)

- * 4138 WIEDERBESCHAFFUNGSKOSTEN

REPLACEMENT DEMAND

- * 1362 ANFORDERUNG VON ERsatz (FUER VERBRAUCHTE ODER UNBRAUCHBARE VERSORGUNGS GUTER)

REPLACEMENT FACTOR

- * 4706 MATERIALERSATZ QUOTE

REPLACEMENT IN KIND

- 1999 RUECKERSTATTUNG IN NATURA

REPLACEMENT ISSUE

- * 1364 ERsatzLIEFERUNG

REPLACEMENT ITEM

- * 6352 AUSWEICHARTIKEL

REPLACEMENT KIT

- 3586 TEILESATZ

REPLACEMENT REQUIREMENTS

- * 1363 ERsatzBEDARF
- * 4428 MATERIALFOLGEBEDARF

REPLACEMENT SPARE PART

- * 1015 ERsatzTEIL ZUR AUFFUELLUNG DES BESTANDS

REPLENISHABLE DEMAND

- * 6441 WIEDERKEHRENDEr BEDARF

REPLENISHMENT

- * 0831 BESTANDSERGAENZUNG
- * 0852 WIEDERAUFFUELLUNG

REPLENISHMENT AT SEA (RAS)

- * 3909 SCHWIMMENDE VERSORGUNG
- 1791 VERSORGUNG IN SEE

REPLENISHMENT LEVEL

- 4139 AUFFUELLPUNKT

REPLENISHMENT PROCUREMENT

- * 6353 NACHBESCHAFFUNG

REPLENISHMENT REQUISITION

- 2189 ANFORDERUNG ZUR BESTANDSERGAENZUNG

REPLENISHMENT SPARE PART

- * 6354 ERsatzTEIL ZUR BESTANDSERGAENZUNG

REPLENISHMENT SUPPLY

- 2180 VERSORGUNG ZUR BESTANDSERGAENZUNG

REPLENISH TO

- 2001 AUFFUELLEN (BESTAND)
- 2000 ERGAENZEN (BESTAND)

REPORTABLE ITEM

- 4140 MELDEPFLICHTIGER ARTIKEL
- 4141 MELDEPFLICHTIGER VERSORGUNGSARTIKEL

REPORTABLE PROPERTY

- * 6355 MELDEPFLICHTIGER BESTAND (FIRMENSETZIG)

REPORT OF DISCREPANCY (ROD)

- * 2192 BEANSTANDUNGSMELDUNG
- 2002 FEHLERBERICHT
- * 2191 LIEFERUNGSSTIMMIGKEITSBERICHT (LUB)
- * 2708 PREISUNSTIMMIGKEITSBERICHT
- * 2710 UNSTIMMIGKEITSBERICHT

REPORT OF ITEM DISCREPANCY (ROID) (STANDARD FORM 364)

- 2711 LIEFERUNGSSTIMMIGKEITSBERICHT (LUB)
- 2712 PREISUNSTIMMIGKEITSBERICHT
- 2713 UNSTIMMIGKEITSBERICHT

REPORT OF SURVEY (R/S)

- 900A20 UNTERSUCHUNGSBERICHT (UEBER BESCHAEDIGTES, ZERSTOERTES, VERLORENES STAATSEIGENTUM)

REPRODUCED ITEM

- 0081 NACHBAUARTIKEL

REPRODUCTION	
1792	NACHBAU
REPROVISIONING (US)	
* 4142	FOLGEBEVORRATUNG GLEICHEN MATERIALS UEBER EINEN ANDEREN AUFTRAGNEHMER
REQUEST FOR AIR TRANSPORT	
4405	LUFTTRANSPORTANFORDERUNG
REQUEST FOR PROPOSAL (RFP)	
* 2193	AUFFORDERUNG ZUR ANGEBOOTSABGABE
REQUEST FOR QUOTATION (RFQ)	
* 5935	AUFFORDERUNG ZUR ANGEBOOTSABGABE
REQUESTING AGENCY	
* 3867	ANFORDERER
REQUESTING AUTHORITY	
3568	ANFORDERER
3569	ANFORDERNDE STELLE
3570	ANFORDERUNGSBEHOERDE
REQUIRED DELIVERY DATE (RDD)	
1793	GEFORDERTES LIEFERDATUM
REQUIRED OPERATIONAL CAPABILITY (ROC)	
* 3167	TAKTISCHE FORDERUNG (TAF)
REQUIRED SUPPLY RATE (RSR)	
1141	--> AMMUNITION REQUIRED SUPPLY RATE
REQUIREMENT	
* 1794	BEDARF
* 1795	FORDERUNG (ML)
REQUIREMENT (DESCRIPTION PATTERN)	
0305	FRAGE (BESCHREIBUNGSMUSTER)
REQUIREMENTS	
* 3710	ERFORDERNISSE
REQUIREMENTS CONTRACT	
* 1558	ABRUFVERTRAG
REQUIREMENTS DETERMINATION	
4143	--> DETERMINATION OF REQUIREMENTS
REQUIREMENTS MANAGEMENT	
3571	BEDARFSDISPOSITION
REQUIREMENTS OBJECTIVE	
* 6356	BEVORRATUNGSHOECHSTGRENZE
REQUIREMENTS RESPONSIBILITY	
* 6357	VERANTWORTUNG FUER BEDARFSFESTSTELLUNG
REQUISITION	
* 1366	ANFORDERUNG
REQUISITION AUTHORITY	
* 1367	ANFORDERUNGSBERECHTIGUNG
* 1369	ANFORDERUNGSERMAECHTIGUNG
REQUISITION CASE	
2493	ANFORDERUNGSRAHMENVERTRAG
REQUISITION CYCLE	
900A20	ANFORDERUNGSTURNUS
REQUISITIONER	
1466	ANFORDERER
REQUISITIONING AUTHORITY	
4144	ANFORDERUNGSBERECHTIGUNG
REQUISITIONING CHANNEL	
1467	ANFORDERUNGSWEG
REQUISITIONING OBJECTIVE	
* 1016	BEVORRATUNGSSOLL
REQUISITION LINE ITEM	
* 0678	POSITION IN EINER ANFORDERUNG
REQUISITION REGISTER	
* 1468	BELEGREGISTER
RESERVE LOCATION	
* 1798	ZUSAETZLICHER LAGERORT
RESERVE REQUIREMENT	
* 6359	MATERIALRESERVE
* 6358	NOTFALLBEDARF
RESERVE STOCKS	
* 0307	RESERVEBESTAENDE
* 0308	RESERVEVORRAETE
RESERVE SUPPLIES	
* 0309	RESERVEBESTAENDE
* 0310	RESERVEVORRAETE
RESIDENT PROVISIONING TEAM	
* 6380	BESCHAFFUNGSSTELLE BEIM AUFTRAGNEHMER (MILITAERISCH)
RESIDUAL VALUE	
* 5835	RESTWERT
* 5837	SCHROTZWERT
RESISTANCE TO AGING	
* 6150	ALTERUNGSBESTAENDIGKEIT
RESISTANCE TO WEAR AND TEAR	
* 8151	VERSCHLEISSFESTIGKEIT
RESOURCES	
* 1142	HILFSMITTEL
* 1143	HILFSQUELLEN
* 6442	KRAEFTE UND MITTEL
* 1144	MITTEL
* 1145	RESSOURCEN
RESTORABILITY	
900A13	INSTANDESETZBARKEIT
RESTORABLE	
3572	INSTANDESETZBAR
RESTORATION	
* 3712	WIEDERHERSTELLUNG
RESTRAINT OF LOADS	
* 4707	FESTLEGEN VON LADUNGEN /DAS --
RESTRICTED AIR CARGO	
* 6361	SONDERBESTIMMUNGEN UNTERLIEGENDE LUFTFRACHT (ZDV 65/351)
RESTRICTED-ITEM CODE	
1371	ANFORDERUNGSKONTROLLKODE
RESUPPLY	
* 4708	ANSCHLUSSVERSORGUNG
RETAIL BIN AREA	
* 6362	KLEINFACH-LAGERBEREICH
RETAIL INTERSERVICE SUPPORT	
* 3573	MATERIELLE UNTERSTUETZUNG ZWISCHEN EINHEITEN/DIENSTSTELLEN VERSCHIEDENER TEILSTREITKRAEFTE
RETAIL INTERSERVICING	
3574	--> RETAIL INTERSERVICE SUPPORT
RETAIL ITEM MANAGEMENT	
* 8363	MATERIALBEWIRTSCHAFTUNG UND ERHALTUNG
RETAIL STOCK	
* 1800	VERSORGUNGSVORRAT UNTERHALB DER DEPOTEBENE
RETAIL SUPPLY POINT	
* 1379	NACHSCHUBEINRICHTUNG DER TRUPPE
RETENTION AUTHORITY	
* 6364	BEFREIUNG VON DER RUECKGABEPFLICHT

RETENTION LEVEL
* 2194 VORRATSBESTAND (EINSCHLIESSLICH UEBERSOLL)

RETENTION LIMIT
* 6443 VORRATSBEGRENZUNG

RETENTION STOCKS
* 0853 RESERVEBESTAENDE
* 0854 RESERVEVORRAETE

RETOOLING
3875 WIEDEREINRICHTEN DER FERTIGUNGSSTAETTE /DAS =

RETROFIT
* 2004 NACHRUESTUNG

RETROFIT ACTION
* 4465 NACHRUESTUNG

RETROFIT CHANGE KIT
* 0855 NACHRUESTSATZ

RETROFIT ITEM
* 6365 NACHRUESTARTIKEL

RETROFITTING
1801 AENDERUNG (WEHRMATERIAL)
0495 NACHRUESTEN /DAS =

RETURNED MATERIEL
* 1802 ZURUECKGELIEFERTES MATERIAL
* 0856 ZURUECKGELIEFERTER VERSORGUNGSUETER

RETURN LOAD
* 6366 RUECKFRACHT

RETURN OF MATERIEL
1803 MATERIALRUECKLIEFERUNG (*)
0857 RUECKLIEFERUNG VON VERSORGUNGSUETERN

RETURN OF REMAINS
3713 RUECKFUHRUNG DER STERBLICHEN UEBERRESTE

REUSABLE
900A13 WIEDERVERWENDBAR

REUSE
4616 WIEDERVERWENDUNG (VON WEHRMATERIAL)

REVERSAL INDICATION
900A20 STORNIERUNGSVERMERK

REVOLVING FUND
* 5938 UMLAUFFONDS

REWAREHOUSING
* 4561 UMLAGERN /DAS =

REWORK
* 5939 NACHBESSERUNG

RIGID CONTAINER
2715 STARRES BEHAELTNIS

ROADABLE CONTAINER
* 6369 STRASSENTRANSPORTBEHAELTER

ROADSIDE STORAGE
3576 STRASSENNAEHE LAGERUNG

ROAD TRANSPORT SYSTEM (GERMAN AIR FORCE)
4952 STRASSENTRANSPORTSYSTEM (STRA TRANS)

ROCKET PROPELLANT
4499 RAKETENTREIBSTOFF

R & O CONTRACT (REPAIR AND OVERHAUL CONTRACT)
5415 INSTANDESETZUNGS- UND UEBERHOLUNGSVERTRAG

ROLLBACK MATERIAL
* 6371 RUECKLAUFMATERIAL

ROLL-ON/ROLL-OFF (RO/RO)
910A35 ROLL-ON/ROLL-OFF-BETRIEB

ROLL-UP
* 6370 ABBAU (VON EINRICHTUNGEN)

ROTATABLE POOL
* 6372 KREISLAUFRESERVE

ROTATABLE SPARES POOL
* 6373 ERSATZTEILKREISLAUFRESERVE

ROTATION OF STOCKS
* 1146 VORRATUMWAEHLUNG

ROUGHCAST PART
4504 ROHTEIL

ROUTE TRANSPORT OPERATION (AIR TRANSPORT)
* 2198 LUFTTRANSPORTEINSATZ AUF FESTGELEGTEN ROUTEN

ROUTINE REQUISITION
1469 ROUTINEANFORDERUNG

ROUTING AUTHORITY
910A35 = ROUTING AUTHORITY (ZUSTAENDIGER BEFEHLSHABER FUEHR ROUTENVERGABE) (SCHIFFFAHRTLEITUNG)

ROUTING IDENTIFIER
* 1806 LEITWEGKODE (LWK)

ROW STACK
* 6374 REIHENSTAPEL

RUNNING CONTRACT
* 6376 RAHMENVERTRAG

RUNNING SPARE
* 1019 * VORRATSTEIL

RUPTURE STRENGTH
* 6377 BRUCHFESTIGKEIT

SAFETY LEVEL
* 4145 SICHERHEITSSOLL

SAFETY LEVEL OF SUPPLY
* 0920 SICHERHEITSVORRATSSOLL

SAFETY PERIOD
3577 SICHERHEITSEZEITRAUM

SAFETY RELEASE
5417 FREIGABE (HINSICHTLICH DER TECHN. SICHERHEIT)

SAFETY STOCK
* 1382 SICHERHEITSVORRAT

SALVAGE
* 2007 BERGUNG (MATERIAL)
* 1148 VERWERTBARES ALTMATERIAL
* 1149 VERWERTUNG VON ALTMATERIAL
* 2006 WRACKBERGUNG

SALVAGE MATERIAL
3578 ALTMATERIAL
3579 SCHROTT

SALVAGE PROCEDURE
* 6379 ABSCHUBVERFAHREN
* 6378 BERGUNGSVERFAHREN

SALVAGE, TO
1151 ALTMATERIAL VERWERTEN
1152 ALTMATERIALVERWERTUNG /DER = ZUFUEHREN
1153 BERGEN (MATERIAL)

SALVAGE VALUE
* 1154 ALTMATERIALWERT

SALVAGE YARD									SECONDARY STANDARD OF REFERENCE
*	1155	ALTMATERIALLAGER							4822 LABORNORMAL
SAMPLE DEFECTIVE RATE									SECONDARY STOCK POINT (US)
*	6153	FEHLERANTEIL IN STICHPROBEN							* 6444 KUESTENVERSORGUNGSUNKT
SAMPLE TEST									SECONDARY TRANSFER STANDARD
	5418	STICHPROBENPRUEFUNG							* 2721 LABORUEBERTRAGUNGSNORMAL
SAMPLING INSPECTION									* 2722 SEKUNDAERUEBERTRAGUNGSNORMAL
	900A30	STICHPROBENPRUEFUNG							SECOND-DESTINATION TRANSPORTATION
SAMPLING TEST									* 6490 WEFERTRANSPORT ZU LASTEN DES EMPFAENGENS
	5419	STICHPROBENPRUEFUNG							SECTION DESIGNATOR (FIG)
SANITARIALLY APPROVED WAREHOUSE									3715 ABSCHNITTSKENNZEICHEN
*	6380	VETERINAERMEDIZINISCH ABGENOMMENES LAGER							SECURITY-CONTROLLED SHIPMENT
SATISFACTION OF DEMAND									* 6385 SICHERHEITSEUERWACHTE FRACHT
*	1383	BEDARFSDECKUNG <i>(ALLGEMEIN)</i>							SELECTED ITEM
*	1384	ERFUELLUNG EINER ANFORDERUNG							* 1156 AUSGEWAELHTER ARTIKEL
SCHEDULED INSPECTION									* 1157 AUSGEWAELHTER VERSORGUNGSARTIKEL
	3580	PLANMAESSIGE PRUEFUNG							SELECTED SOURCE PROCUREMENT
SCHEDULED MAINTENANCE									* 6386 BESCHAFFUNG UEBER BESCHRAENKTE AUSSCHREIBUNG
*	1807	FRISTENARBEITEN							SELECTIVE LOADING
*	3910	PLANMAESSIGE INSTANDSETZUNG							* 6387 VERLADEN NACH AUSGABEGESICHTSPUNKTEN /DAS =
*	0311	PLANMAESSIGE MATERIALERHALTUNG <i>(PME) (BUNDESWEHR)</i>							SELECTIVE SCREENING
SCHEDULED SUPPLY									* 6388 STICHPROBENARTIGE VORPRUEFUNG
*	1365	VERSORGUNG NACH LIEFER- UND ZEITPLAN							SELECTIVE UNLOADING
SCRAP									* 6389 AUSLADEN VORDRINGLICH GEBRAUCHTER TEILE /DAS =
*	2009	ALTMATERIAL							SELF-SERVICE SUPPLY CENTER (SSSC)
*	2008	SCHROTT							* 1158 VERBRAUCHSMATERIALAUSGABESTELLE MIT SELBSTBEDIENUNG
SCREENING									SELF-SUSTAINING
*	6381	VORPRUEFUNG							3581 VERSORGUNGSUNABHAENIG
*	6382	VORUNTERSUCHUNG							SELF-TEST EQUIPMENT
SCRIM-BACKED									* 6390 AUTOMATISCHES PRUEFGERAET
	2718	GEWEBEVERSTAERKT							SEMI-AUTOMATIC SUPPLY
SEALED BIDDING									* 1390 HALBAUTOMATISCHER NACHSCHUB
*	6155	BESCHRAENKTE AUSSCHREIBUNG <i>(VERGABEAERT)</i>							* 1389 HALBAUTOMATISCHE VERSORGUNG
SEALED CONTAINER									SEMI-AUTOMATIC TEST EQUIPMENT
*	4821	LUFTDICHTER BEHAELTER							* 6391 HALBAUTOMATISCHES PRUEFGERAET
SEALED SHIPMENT									SEMICONTRROLLABLE WORKLOAD
	1470	SPEZIALVERPACKTES VERSANDGUT							* 6491 DISPONIERBARER AUFTRAGSBESTAND
SEALIFT									SEMIFABRICATED ITEM
	3172	SEETRANSPORT							* 6392 HALBFABRIKAT
SEASONAL ITEM									SEMIFIXED AMMUNITION (ARMY)
*	0082	SAISONARTIKEL							* 1160 PATRONENMUNITION MIT VERAENDERLICHER TREIBLADUNG
SEASONAL LEVEL									SEMIMOBILE
*	0083	SAISONBEDINGTE BESTANDSHOEHEN							3582 TEILBEWEGLICH
SEASONAL SUPPLIES									SENSITIVE ITEM
*	1388	SAISONARTIKEL							* 0682 DIEBSTAHLGEFAEHRDETER ARTIKEL
SECONDARY FAILURE									* 1812 DIEBSTAHLGEFAEHRDETER VERSORGUNGSARTIKEL
	900A35	FOLGEAUSFALL							* 1811 SCHUTZWUERDIGER ARTIKEL
*	6383	FOLGEFEHLER							* 1813 SCHUTZWUERDIGER VERSORGUNGSARTIKEL
SECONDARY ITEM									SEPARATE SHIPMENT
*	1808	NICHTVORBEHALTSARTIKEL							* 6393 EINZELSENDUNG
*	3911	VORBEHALTSFREIER ARTIKEL							SEQUENTIAL TESTING
SECONDARY REFERENCE STANDARD									* 6394 TESTREIHE
*	2719	LABORNORMAL							SERIALIZED PROGRAM ARTICLE
*	2720	SEKUNDAERNORMAL							* 6395 ARTIKEL MIT WERKNUMMER
SECONDARY ROAD									
*	6384	NEBENSTRASSE							
SECONDARY SOURCE OF SUPPLY									
*	1387	NAECHSTHOEHERE VERSORGUNGSRICHTUNG							

SERIALLY CONTROLLED ITEM

* 2494 BAUZUSTANDSUEBERWACHUNG /DER =
UNTERLIEG. ARTIKEL (MIT SERNR)

SERIAL NUMBER

* 2010 LAUFENDE NUMMER

SERIES

4522 SERIE

SERVICE

3717 ==> MILITARY SERVICE (US)

SERVICEABILITY STANDARD

* 6493 GEBRAUCHSTAUGLICHKEITSNORM (DIN 820)

SERVICEABLE

900A13 BRAUCHBAR
900A13 EINSATZFAEHIG
* 2011 VERWENDUNGSFAEHIG

SERVICEABLE STOCK

* 1815 VERWENDUNGSFAEHIGER BESTAND
* 0858 VERWENDUNGSFAEHIGER VORRAT

SERVICE ASSIGNMENT CODE

1381 BEDARFSTRAEGERKODE

SERVICE CHARGE (NAMS/NSC)

* 4147 VERWALTUNGSKOSTENAUFSCHLAG FUER
ERBRACHTE DIENSTLEISTUNGEN

SERVICE ELEMENT

3583 UNTERSTUETZUNGSEINHEIT

SERVICE ENGINEERING

* 6492 MATERIALERHALTUNG WAERHEND DER
NUTZUNG

SERVICE-FUNDED DELIVERY

4150 TSK-FINANZIERTE LIEFERUNG

SERVICE KIT

3584 INSTANDSETZUNGSSATZ

SERVICE LIFE

* 4148 NUTZUNGSDAUER

SERVICE PHASE

4149 NUTZUNGSPHASE

SERVICES

* 3719 TEILSTREITKRAEFTE

SERVICES (UK)

3718 STREITKRAEFTE (ZDv 65/351)

SERVICE STOCK

* 0859 HANDLAGERBESTAND
* 3585 HANDVORRAT
* 0860 VERSORGUNGSPAKET

SERVICE SUPPORT

3586 UNTERSTUETZUNG DURCH DIENSTLEISTUNG

SERVICE TEST

900A23 TRUPPENVERSUCH

SERVICE TEST MODEL

4584 TRUPPENVERSUCHSMUSTER

SERVICE TEST REPORT

4582 TRUPPENVERSUCHSBERICHT

SERVICE UNIT

* 3587 UNTERSTUETZUNGSEINHEIT

SERVICE USE

4474 NUTZUNG

SERVICE UTILIZATION

4475 NUTZUNG

SERVICING

* 3720 PFLEGE UND WARTUNG
* 4605 WARTUNG

SERVICING (UK)

3588 MATERIALERHALTUNG

SERVICING PROCEDURE

3721 WARTUNGSVERFAHREN

SET

* 4508 SATZ (GERAET)

SETUP BOX

* 2881 * STUELPDECKELSCHACHTEL

SETUP TIME

* 5943 RUESTZEIT (MASCHINEN)

SHEATHED WOOD CRATE

2724 * SCHWERGUTKISTE

SHED SPACE

* 2189 GEDECKTES FRELAGER

SHELF ITEM

* 0881 BEVORRATETER ARTIKEL
* 0882 BEVORRATETER VERSORGUNGSARTIKEL

SHELF LIFE

* 2012 LAGERFAEHIGKEITSDAUER

SHELF-LIFE ITEM

* 6494 BEGRENZT LAGERFAEHIGER ARTIKEL

SHELF LIFE ITEM CODE

3912 LAGERZEITKODE
1816 VERFALLKENNUNG

SHELF STORAGE LIFE

3722 ==> SHELF LIFE

SHELL CAPACITY

* 6495 NENNLAGERKAPAZITAET

SHELTER

902A23 KABINE

SHIPALT (SHIP ALTERATION)

* 5167 = SHIPALT (SCHIFFBAULICHE AENDERUNG)

SHIPMENT

* 1471 LIEFERUNG
* 3173 SENDUNG
* 1472 VERSAND
* 1473 VERSANDGUT

SHIPMENT ACTIVITY

* 1474 VERSANDSTELLE

SHIPMENT NUMBER

1475 VERSANDNUMMER

SHIPMENT ORDER

* 6498 AUSLIEFERUNGSANWEISUNG
* 6497 VERSANDANWEISUNG

SHIPMENT PLANNING

* 1476 VERSANDPLANUNG

SHIPMENT UNIT

* 1557 LIEFEREINHEIT
* 1558 VERSANDGUT

SHIPPING

* 3723 VERSAND

SHIPPING ACTIVITY

* 3724 VERSANDSTELLE

SHIPPING INSTRUCTION

4151 VERSANDANWEISUNG

SHIPPING TICKET

* 6498 MATERIALBEGLEITSCHEN.

SHIPPING-TYPE DISCREPANCY

* 6489 TRANSPORTUNSTIMMIGKEIT

SHOP AND TEST EQUIPMENT

* 0884 WERKSTATT- UND PRUEFAUSSTATTUNG

SHOP MEASURING STANDARD OF REFERENCE

4823 ARBEITSNORMAL

SHOP SPACE

* 6500 WERKSTATTBEREICH

SHOP STOCK

* 6501 HANDVORRAT

SHOP SUPPLIES

* 1161 WERKSTATTVERBRAUCHSMATERIAL

SHOP THROUGHPUT

906A21 WERKSTATT DURCHSATZ

SHORTAGE

* 3913 ENGPASS (VERKNAPPUNG)

* 2725 * FEHL / DAS →

900A13 FEHLBESTAND

* 2013 * FEHLMENGE

* 2495 * MINDERBELIEFERUNG

* 4584 UNTERBESTAND

SHORTCOMING

* 3725 FEHLER

* 3726 MANGEL

SHORTFALL

* 6502 ENGPASS

SHORT-LIFE ITEM

* 0885 KURZLEBIGER ARTIKEL

* 0888 KURZLEBIGER VERSORGUNGSARTIKEL

SHORT LOT (US)

* 2200 KLEINLAGERMENGE

SHORT SHIPMENT

1478 MINDERLIEFERUNG

SHORT SUPPLY

* 1818 UNTERBEVORRATUNG

SHOWDOWN INSPECTION

* 3727 VOLLZAHEILIGKEITSAPELL

SHREDDED WAX PAPER

2728 WACHSPAPIERSCHNITZEL

SIDEWALL STRENGTH TEST

5844 SEITENWANDFESTIGKEITSPRUEFUNG (BEI
CONTAINERN)

SILL BASE

2729 BODENRAHMEN

2730 GRUNDRAHMEN

2731 RAHMENBODEN

SINGLE-LINE ITEM REQUISITION

3728 EINZELANFORDERUNG

SINGLE-LINE REQUISITION

* 1480 EINZELPOSITIONSANFORDERUNG

SINGLE MANAGER

* 4441 MATERIALVERANTWORTLICHER

SINGLE MANAGER FOR CLOTHING

4211 AUSRUESTUNGSVERANTWORTLICHER FUER
BEKLEIDUNG

SINGLE MANAGER RESPONSIBILITY

4442 MATERIALVERANTWORTUNG

SINGLE MANAGER RESPONSIBILITY FOR CLOTHING

4213 AUSRUESTUNGSVERANTWORTUNG FUER
BEKLEIDUNG

SINGLE PROCUREMENT (US)

* 6445 BESCHAFFUNGSVERANTWORTUNG

SINGLE-SOURCE PROCUREMENT

5420 BESCHAFFUNG VON EINEM EINZIGEN
AUFTRAGNEHMER

SINGLE-SOURCE REPAIR

5421 INSTANDSETZUNG DURCH EINEN EINZIGEN
AUFTRAGNEHMER

SINGLE TENDER (UK)

* 6396 AUFFORDERUNG ZUR ANGEBOTSABGABE (AN
EINE EINZELNE FIRMA)

SIZED ITEM

0084 MEHRGROSSENARTIKEL

SKID BOARD

2732 GLEITBRETT

2733 KUFENBRETT

SLATED ITEM REQUISITION

4825 KRAFTSTOFFBEDARFSANMELDUNG

SLIPCOVER

* 2734 SCHONBEZUG

* 2735 UEBERWURFDECKEL

SLOW-MOVING ITEM

0687 VERSORGUNGSARTIKEL MIT GERINGEM
UMSCHLAG

SMALL DEVELOPMENT REQUIREMENT (SDR)

* 3729 FORDERUNG NACH EINER KLEINENTWICKLUNG

SMALL-LOT STORAGE

* 6503 LAGERUNG IN KLEINEN LOSEN

SOFT-FILM PRESERVATIVE

2736 WEICHFILMKONSERVIERER

SOFTWARE

902A36 PROGRAMMAUSSTATTUNG (D/D)

902A36 SOFTWARE (DIAN E 44300, 1885)

SOLE-SOURCE ACQUISITION

* 5945 BESCHAFFUNG VON EINEM EINZIGEN
AUFTRAGNEHMER

SOLID FIBERBOARD (SF)

2737 VOLLPAPE

SOLVENT-CUTBACK

2738 LOESUNGSMITTELVERDUENNT

SOURCE CODING

* 5170 VERSORGUNGSQUELLENKODIERUNG

SOURCE DOCUMENT

* 2014 BUCHUNGSBELEG

SOURCE INSPECTION

* 6505 QUALITAETSPRUEFUNG BEIM AUFTRAGNEHMER

SOURCE OF ENERGY

4279 ENERGIE TRAEGER

SOURCE OF REPAIR (SOR)

* 6506 INSTANDSETZER

SOURCE OF SUPPLY

* 3730 BEZUGSQUELLE

* 3731 VERSORGENDE STELLE

SOURCE SELECTION

* 6507 AUSWAHL DES AUFTRAGNEHMERS

SPACE ALLOCATION (US)

* 2202 LAGERFLAECHENZUWEISUNG

* 2201 LAGERRAUMZUWEISUNG

SPACE ASSIGNMENT (US)

* 2204 AUSWEISUNG ALS LAGERFLAECHEN

* 3914 TRANSPORTRAUMZUWEISUNG

* 2203 TRANSPORTZUWEISUNG

SPACE CONVERSION (US)

* 2205 BAULICHE AENDERUNGEN IM LAGERBEREICH

SPARE

* 1021 * ERSATZTEIL

* 1022 * VORRATSTEIL (*#)

SPARE PART

* 1023 * ERSATZTEIL

SPARE PARTS CANDIDATE LIST

3589 ==> PARTS LIST

SPARE PARTS CATALOG

4300 ERSATZTEILKATALOG (ETKAT)

SPARE PARTS GUIDANCE CONFERENCE

2739 ERSATZTEILVORKONFERENZ

SPARE PARTS KIT

3580 ERSATZTEILSATZ

SPARE PARTS LIST

* 0313 ERSATZTEILLISTE

SPARE PARTS REQUIREMENT

4288 ERSATZTEILBEDARF

SPARE PARTS SELECTION

4295 ERSATZTEILAUSSWAHL

SPARES AND REPAIR PARTS

* 4297 ERSATZTEILE

SPARES ENABLING CONTRACT (UK)

2740 ERSATZTEILRAHMENVERTRAG

SPECIAL AMMUNITION

* 4525 SONDERMUNITION

SPECIAL CARGO

* 6508 SONDERFRACHT

* 6509 SONDERLADUNG

SPECIAL-CATEGORY ITEM LIST (SCIL)

3439 SONDERMATERIALLISTE

SPECIAL CLOTHING

4524 SONDERBEKLEIDUNG

SPECIAL EQUIPMENT

* 0688 * SONDERAUSRÜSTUNG

* 0689 SONDERAUSSTATTUNG

SPECIAL EQUIPMENT VEHICLE

* 0690 SONDERFAHRZEUG

SPECIAL FEATURE

* 2982 BESONDERHEIT

SPECIAL INVENTORY

* 3915 BESTANDSPRUEFUNG AUS BESONDEREM ANLASS

SPECIAL LIST OF EQUIPMENT (USAPE)

* 0691 BESONDERE AUSSTATTUNGSANWEISUNG

SPECIAL MACHINERY AND EQUIPMENT

* 6510 SONDERANLAGEN

* 6511 SONDERBETRIEBSMITTEL

SPECIAL MANAGEMENT ITEM

* 8512 BESONDERS BEWIRTSCHAFTETER ARTIKEL

* 8513 BESONDERS BEWIRTSCHAFTETER

VERSORGUNGSARTIKEL

SPECIAL-MATERIAL INVENTORY

3440 SONDERMATERIALBESTANDSPRUEFUNG

SPECIAL PACK-UP (US)

* 6514 TYPPAKET

SPECIAL-PURPOSE ITEM

* 0085 SPEZIALARTIKEL

SPECIAL PURPOSE VEHICLE

* 6515 SONDERFAHRZEUG

* 6516 SPEZIALFAHRZEUG

SPECIAL RATIONS

4526 SONDERVERPFLEGUNG

SPECIAL-SUPPORT EQUIPMENT

* 6519 GERAETGEBUNDENES BODENDIENSTGERAET

* 6520 TYPGEBUNDENES BODENDIENSTGERAET

SPECIAL TEST EQUIPMENT

* 5846 SONDERPRUEFGERAET

SPECIAL TEST FEATURE

* 2983 PRUEFBESONDERHEIT

SPECIAL-TO-CONTENTS CONTAINER (UK)

4989 SPEZIALBEHAELTER

SPECIAL TOOL

4527 SONDERWERKZEUG

4528 SPEZIALWERKZEUG (INDUSTRIEBEZEICHNUNG)

SPECIAL TOOLING

* 6517 SONDERBETRIEBSMITTEL

* 6518 SONDERWERKZEUG

SPECIFICATION

* 6522 LEISTUNGSBESCHREIBUNG

900A36 SPEZIFIKATION

SPECIFIC MOBILIZATION RESERVE STOCK (US)

* 6521 MOB-SONDERVORRAT

SPECIFIC-TO-TYPE

3732 MODELLGEBUNDEN

SPECIFIC-TO-TYPE ITEM

4454 MODELLGEBUNDENES TEIL

SPECIFIC-TO-TYPE PART

4453 MODELLGEBUNDENES TEIL

SPIRALLY WOUND FIBER CAN

2741 SPIRALGEWICKELTE PAPPOSE

SPLIT SHIPMENT

1481 AUFGETEILTES VERSANDGUT

SPOILAGE PERCENT

* 6523 AUSSCHUSSQUOTE

SPOT CHECK

* 2016 STICHPROBENARTIGE PRUEFUNG

SPOT INVENTORY

3441 UNVERÄMUTETE BESTANDSPRUEFUNG

SPOT REQUISITION

* 6524 AUSSERPLANMAESSIGE INANSPRUCHNAHME ZIVILER LEISTUNGEN

STACKING LOAD

5947 STAPELAST

STACKING MATERIAL

3733 STAPELMATERIAL

STACKING WEIGHT

5948 ZULAESSIGES STAPELGEWICHT

STAFF REQUIREMENT (NATO)

* 4450 * MILITAERISCH-TECHNISCHE ZIELSETZUNG (MTZ)

STAFF TARGET (NATO)

* 4541 * TAKTISCHE FORDERUNG (TAF)

STAGE OF WEAR

904A21 ABNUTZUNGSGRAD

904A13 VERSCHLEISSGRAD

STAGING

* 6525 BEREITSTELLUNG (VON MATERIAL)

STAGING AREA

3734 ABRUFRAUM

STAGING BASE

* 6526 BEREITSTELLUNGSBASIS

STANDARD

* 3174 NORMAL / DAS ==

STANDARD COMPONENT

3735 NORMTEIL (NT)

STANDARD DAY
4532 STANDARDTAG

STANDARD DAY OF SUPPLY
4589 VERSORGNUNGSRATE (V/R)

STANDARD DEVIATION
908A33 STANDARDABWEICHUNG (DIN 1319 T3 1983)

STANDARD EQUIPMENT
* 2017 STANDARDGERAET

STANDARD ERROR OF ESTIMATE
* 5949 MITTLERER FEHLER EINES SCHAEZTWERTES.

STANDARD INVENTORY PRICE (SIP)
* 4826 JAHRESINVENTURPREIS

STANDARD ITEM
* 4452 MODELL
1821 * NORMTEIL (N/T)
* 6316 STANDARDARTIKEL

STANDARDIZATION AGREEMENT (STANAG) (NATO)
* 4711 STANDARDISIERUNGSEBEREINKOMMEN (STANAG)

STANDARDIZATION PROJECT
* 6528 STANDARDISIERUNGSVORHABEN

STANDARDIZED PART
1026 * NORMTEIL (N/T)

STANDARDIZED PRODUCT
* 4712 GENORMTES ERZEUGNIS
* 4713 NORMERZEUGNIS

STANDARD LOAD
* 4714 STANDARDERHEITSLADUNG
* 4531 * STANDARDLAST

STANDARD NOMENCLATURE
* 0318 STANDARDNOMENKLATUR

STANDARD OF MEASUREMENT
* 3736 NORMAL /DAS =

STANDARD OF REFERENCE
4827 NORMAL /DAS =

STANDARD PACKAGE
3738 NORMVERPACKUNG

STANDARD PACKAGE (UK)
3737 GRUNDPACKUNG

STANDARD PART
1397 * NORMTEIL (N/T)

STANDARD SALES CASE (FMS)
4828 VERTRAG MIT FESTGELEGTEM LEISTUNGSUMFANG

STANDARDS LABORATORY
* 5171 KALIBRIERZENTRALE

STANDARD STOCK
* 6527 STANDARDVORRAT

STANDARD TYPE
* 1822 STANDARDAUSFUEHRUNG
* 0087 STANDARDMODELL

STANDBY ITEM
* 6529 MINDESTBEVORRATUNGSARTIKEL

STANDBY LINE
* 6530 RESERVEFERTIGUNGSANLAGE

STANDBY STORAGE
* 2018 LAGERUNG AUF ABRUF (ZEITLICH BEGRENZT)

STANDBY STORAGE SPACE
* 2207 RESERVELAGERFLAECH
* 2206 RESERVELAGERRAUM

STANDBY SUPPLIES
* 6531 MINDESTBEVORRATUNGSGUETER

STANDBY TIME
* 6532 WARTEZEIT

STANDING MIXED STUDY GROUP
4529 STAENDIGE GEMISCHTE STUDIENGRUPPE

STAPLING TRACK (UK)
2208 ==> RAIL STORAGE SPACE (US)

STATEMENT OF NEED (CLOTHING)
* 5950 FORDERUNG (AN BEKLEIDUNG)

STATEMENT OF WORK (SOW)
4154 LASTENHEFT
4155 LEISTUNGSBESCHREIBUNG

STATEMENT ON CONCLUSION OF TECHNICAL DEVELOPMENT
4516 SCHLUSSNACHTRAG

STATION SET (US)
* 6533 TYPGEBUNDENES ERSATZTEILPAKET

STATISTICAL SAMPLING
* 6534 STATISTISCH FUNDIERTE PROBEHAHME

STATUS CODE
* 1398 STATUSKODE (SK)

STENCIL INK
2743 SCHABLONIERFARBE

STEP DECISION
4537 STUFENENTSCHEIDUNG

STIFFENER
* 2744 AUSSTEIFUNG
* 2745 VERSTEIFUNG

STOCK
* 9863 BESTAND
* 0321 VORRAT

STOCK ACCOUNTING
* 1823 BESTANDSFUEHRUNG
* 6446 BESTANDSNACHWEIS
* 4421 MATERIALBESTANDSFUEHRUNG

STOCK ACCOUNTING ACTIVITY
* 1824 BESTANDSKARTEIFUEHRENDE STELLE
* 1825 BESTANDSKONTENFUEHRENDE STELLE
* 1826 BESTANDSNACHWEISFUEHRENDE STELLE

STOCK ACCOUNTING CARD
1827 MATERIALBESTANDSKARTEIKARTE

STOCKAGE
1028 BEVORRATUNG

STOCKAGE /TO QUALIFY FOR =
1164 BEVORRATUNG /DEN VORAUSSETZUNGEN FUER = ENTSPRECHEN

STOCKAGE CRITERIA
* 1165 BEVORRATUNGSKRITERIEN

STOCKAGE FACILITY
* 1166 LAGER

STOCKAGE LEVEL
1167 ==> LEVEL OF SUPPLY

STOCKAGE LIMIT
* 1168 BEVORRATUNGSGRENZE

STOCKAGE LIST
* 1030 BEVORRATUNGSLISTE

STOCKAGE LIST ITEM
* 6535 ARTIKEL /ZU BEVORRATENDER =
* 6536 VERSORGNUNGSARTIKEL /ZU BEVORRATENDER =

STOCKAGE LOAD
4551 TRUPPENBELADUNG

STOCKAGE OBJECTIVE
* 1033 BEVORRATUNGSREICHWEITE IN TAGEN (#)

* 1032 BEVORRATUNGSROLL (#)
 * 1031 BEVORRATUNGSZIEL

STOCKAGE POLICY
 * 1169 BEVORRATUNGSGRUNDSATZTE

STOCK AVAILABILITY REPORT
 * 1170 VERFUEGBARKEITSMELDUNG

STOCK BALANCE
 * 1171 LAGERBESTAND

STOCK BALANCE ADJUSTMENT
 * 1172 BESTANDSBERICHTIGUNG

STOCK BALANCE AND CONSUMPTION REPORT
 1828 MATERIALBESTANDS- UND
 VERBRAUCHSMELDUNG

STOCK BALANCE CARD
 1829 MATERIALBESTANDSKARTEIKARTE

STOCK BALANCE REPORT
 * 1175 BESTANDSMELDUNG

STOCK CLASS
 * 0921 * MATERIALKLASSE

STOCK CLASS NUMBER
 4435 MATERIALKLASSENNUMMER

STOCK CONTROL
 * 1830 BESTANDSNACHWEIS
 * 0868 BESTANDSNACHWEISFUEHRUNG
 * 4422 MATERIALBEWIRTSCHAFTUNG

STOCK CONTROL ACTIVITY
 * 1831 BESTANDSNACHWEISFUEHRENDE STELLE
 * 4991 * MATERIALKONTROLLZENTRUM TRUPPE
 (MKZ-TR)

STOCK CONTROL LEVEL (OBSOLETE)
 1034 ==> REQUISITIONING OBJECTIVE

STOCK CONTROL RECORD
 0622 MATERIALBESTANDSUNTERLAGE

STOCK COORDINATION
 * 4715 FESTLEGUNG DER
 MATERIALBEWIRTSCHAFTUNGS
 ZUSTAENDIGKEIT

STOCK DEPLETION
 3739 ==> DEPLETION OF STOCKS

STOCKED ITEM
 * 0692 BEVORRATETER ARTIKEL
 * 1833 BEVORRATETER VERSORGUNGSARTIKEL

STOCK EXHAUSTION
 3740 ==> DEPLETION OF STOCKS

STOCK FUND
 * 0893 BEVORRATUNGSFONDS

STOCK GROUP
 * 4430 * MATERIALGRUPPE

STOCK HOLDING
 3741 LAGERHALTUNG

STOCK IN LONG SUPPLY
 1835 UEBERMAESSIG VORHANDENER BESTAND
 1834 UEBERSOLLBESTAND (#)

STOCK IN SHORT SUPPLY
 1836 UNTERSOLLBESTAND

STOCK ITEM
 * 1837 VORRATSARTIKEL

STOCK LEVEL
 * 4248 BEVORRATUNGSSTOEHE
 * 0824 VORRATSHOEHE

STOCK LEVEL CASE (FMS)
 2496 BEVORRATUNGSVERTRAG

STOCK LEVEL POLICY
 * 1400 BEVORRATUNGSRICHTLINIEN

STOCK LEVEL TARGET
 4829 BEVORRATUNGSZIEL

STOCK LIST (USAF)
 1838 VERSORGUNGSARTIKELKATALOG (VAK)

STOCK LOCATOR CARD
 * 1176 LAGERORTKARTE

STOCK MANAGEMENT
 * 0871 * MATERIALBEWIRTSCHAFTUNG

STOCK MANAGEMENT DIVISION
 * 0625 MATERIALDISPOSITIONSABTEILUNG
 1839 MATERIALLENKUNGSABTEILUNG

STOCK MANAGEMENT IN AN EMERGENCY
 5376 NOTBEWIRTSCHAFTUNG

STOCK MANAGER
 3742 MATERIALBEWIRTSCHAFTENDE STELLE

STOCK NUMBER
 * 0323 * VERSORGUNGSNUMMER

STOCK ON HAND
 * 4366 IST

STOCK ON ORDER
 3743 LIEFERERWARTUNG (LE)

STOCKPILE
 * 1841 VORRAT (VORSORGLICH ANGELEGT)

STOCKPILE PLANNING
 4830 BEVORRATUNGSPLANUNG

STOCKPILE, TO
 1842 BEVORRATEN (VORSORGLICH)

STOCK POSITIONING
 3744 DISLOZIERUNG DES VORRATS

STOCK RATIONING
 3745 KONTINGENTIERUNG DES VORRATS

STOCK RECORD
 * 4243 BESTANDSNACHWEIS
 * 1843 MATERIALBESTANDSNACHWEIS

STOCK RECORD ACCOUNT
 * 1844 MATERIALBESTANDSKONTO
 * 0931 MATERIALBESTANDSNACHWEIS

STOCK RECORD ACCOUNT NUMBER (SRAN)
 1845 BESTANDSNACHWEISKENNNUMMER

STOCK RECORD ACCOUNT SERIAL NUMBER
 * 1402 BESTANDSNACHWEISKENNNUMMER

STOCK RECORD BALANCE
 3746 BUCHBESTAND

STOCK RECORD CARD
 * 0932 MATERIALBESTANDSKARTEIKARTE

STOCK RECORD CLERK
 * 0933 BUCHFUEHRER
 (MATERIALBESTANDSNACHWEIS)

STOCK RECORD SECTION
 * 0934 MATERIALBESTANDSNACHWEIS (TEILEINHEIT)
 * 0935 TEILEINHEIT MATERIALBESTANDSNACHWEIS

STOCK REPLENISHMENT
 * 0936 WIEDERAUFFUELLUNG (DES
 MATERIALBESTANDS)

STOCK REPLENISHMENT REQUISITION
 * 0937 WIEDERAUFFUELLUNGSANFORDERUNG
 (MATERIALBESTAND)

STOCKROOM
 * 1846 LAGERORT

STOCKROOM DESIGNATOR			
* 1847	LAGERORTKODE		
STOCKS			
* 0324	BESTAENDE		
* 0325	VORRAETE		
STOCK STATUS REPORT			
4244	BESTANDSUEBERSICHT		
* 0939	MATERIALBESTANDSBERICHT		
* 0940	MATERIALBESTANDSMELDUNG		
STOCKTAKING			
* 1179	BESTANDSAUFNAHME		
* 1180	INVENTUR		
STOCK TALLY CARD			
1181	ZAEHLKARTE		
STOP-GAP STOCK REQUIREMENTS			
4537	UEBERBRUECKUNGSBEDARF		
STORAGE			
* 1183	LAGER (*)		
* 1182	LAGERUNG		
STORAGE BIN			
3747	LAGERFACH		
STORAGE BLOCK			
* 6637	LAGERBEREICH		
STORAGE BOX			
* 6538	LAGERPACKUNG		
STORAGE CAPACITY			
* 2019	LAGERKAPAZITAET		
STORAGE INSPECTION			
* 6539	UEBERPRUEFUNG WAEREND DER LAGERUNG		
STORAGE LIFE			
* 3748	LAGERFAEHIGKEITSDAUER		
STORAGE LIFE ITEM CODE			
1403	VERFALLDATUMKENNUNG		
STORAGE ON SITE			
* 6540	LAGERUNG BEIM NUTZER		
STORAGE PACKAGE			
* 6541	LAGERPACKUNG		
STORAGE PARK			
* 6542	FAHRZEUGABSTELLPLATZ		
STORAGE SITE ACCOUNT (US)			
2209	LAGERORTKONTO		
STORAGE SPACE			
* 2211	LAGERFLAECHE		
* 2210	LAGERRAUM		
STORAGE SPACE UTILIZATION AND OCCUPANCY REPORT			
2213	LAGERFLAECHEENNUTZUNGS- UND -BELEGUNGSMELDUNG		
2212	LAGERRAUMNUTZUNGS- UND -BELEGUNGSMELDUNG		
STORAGE SUITABILITY			
2214	LAGERFAEHIGKEIT		
STORAGE TYPE			
3749	LAGERUNGSART		
STORAGE UNIT			
1848	LAGERUNGSEINHEIT		
STORE			
0328	LAGER		
STOREKEEPER			
900A13	LAGERVERWALTER		
STORES			
* 0327	* VERSORGNUNGSGUETER		
STORES ACCOUNT			
* 4992	LAGERBESTANDSNACHWEIS		
STORES ACCOUNTING			
* 4993	LAGERBESTANDSFUEHRUNG		
STORES REFERENCE (UK)			
3750	VERSORGUNGSNUMMER		
STOWAGE			
910A36	STAURAUUM (SCHIFFBAU (MDV 411/1))		
STOWAGE FACTOR			
910A36	STAUFAKTOR (RAUMBEDARF EINES LADEGUTES)		
STOWAGE PLAN (US)			
910A36	STAUPLAN (SCHIFF)		
STRAIGHT-SIDE			
* 2746	* GERADSEITIG		
2747	GLATTWANDIG		
STRAPPING			
* 8543	UMREIFUNG (VERPACKUNG)		
STRATEGIC MATERIEL RESERVE			
0872	STRATEGISCHER VORRAT		
STRATEGIC RESERVE			
* 1849	STRATEGISCHE RESERVE (PERSONAL)		
* 0873	STRATEGISCHER VORRAT		
STRATIFICATION (OF INVENTORY)			
* 3751	AUFSCHLUESSELUNG (DES BESTANDS)		
STRATIFIED SAMPLING			
* 6398	GESCHICHTETES STICHPROBENVERFAHREN		
* 6397	GESCHICHTETE STICHPROBENNAHME		
STRIP INSPECTION			
900A30	ZERLEGUNGSPRUEFUNG		
STRIPPABLE COMPOUND			
2748	ABZIEHBARER UEBERZUG		
SUBASSEMBLY			
* 0510	UNTERBAUGRUPPE		
SUBCONTRACT			
* 1559	UNTERVERTRAG		
SUBCONTRACTOR			
* 1560	UNTERAUFTRAGNEHMER		
SUBDEPOT			
* 0328	AUSSENLAGER (EINES DEPOTS)		
* 0329	NEBENLAGER (EINES DEPOTS)		
SUBSISTENCE			
* 3752	VERPFLEGUNG		
* 4580	VERPFLEGUNGSMITTEL		
SUBSISTENCE DEPOT			
* 0330	VERPFLEGUNGSDEPOT		
* 0331	VERPFLEGUNGLAGER		
SUBSISTENCE MANAGER			
5172	* VERANTWORTLICHER FUER VERPFLEGUNG		
SUBSISTENCE RESPONSIBILITY			
5173	* VERANTWORTUNG FUER VERPFLEGUNG		
SUBSTITUTABILITY			
* 3753	AUSWEICHBARKEIT		
SUBSTITUTE			
* 0088	AUSWEICHARTIKEL		
* 0089	AUSWEICHPRODUKT (BETRIEBSSTOFFE)		
SUBSTITUTE ITEM			
* 0090	AUSWEICHARTIKEL		
SUBSTITUTE STANDARD			
* 0081	STANDARDMODELLERSATZ		
SUBSTORAGE BRANCH			
2216	ABGESETZTER LAGERBEREICH		

SUBSYSTEM

* 2021 TEILANLAGE
903A13 UNTERSYSTEM

SUITABILITY FOR STORAGE

2217 LAGERFAEHIGKEIT

SUNK COST

* 5951 GEBUNDENE HAUSHALTSMITTEL
* 5952 VERBRAUCHTE HAUSHALTSMITTEL

SUPPLEMENTAL CIVILIAN SUPPLIES

* 1186 ZUSAEZTLICHE VERSORGUNGSGUETER UND
DIENSTLEISTUNGEN FUER DIE
ZIVILBEVOLKERUNG (IN GEBIETEN UNTER
MILITAERVERWALTUNG)

SUPPLEMENTAL KIT

* 1187 ERGAENZUNGSSATZ

SUPPLEMENTARY ADDRESS

1405 ZUSATZANSCHRIFT

SUPPLEMENTARY EQUIPMENT

4623 ZUSATZAUSRUESTUNG

SUPPLEMENTARY FEATURE

* 2984 ERGAENZENDES MERKMAL

SUPPLIER

* 3754 LIEFERER

SUPPLIES

* 1400 VERSORGUNGSARTIKEL (VA, VERSART)
* 0332 * VERSORGUNGSGUETER

SUPPLIES AND EQUIPMENT

2749 VERBRAUCHS- UND
NICHTVERBRAUCHSGUETER

SUPPLIES AND SERVICES

* 1188 LEISTUNGEN (SACH- UND DIENSTLEISTUNGEN)

SUPPLY

* 1407 * NACHSCHUB
1408 VERSORGUNG (OHNE MATERIALERHALTUNG)

SUPPLY ACTION

1409 VERSORGUNGSMASSNAEHME

SUPPLY ACTIVITY

1410 NACHSCHUB
3591 NACHSCHUBEINHEIT
1650 VERSORGUNG (OHNE MATERIALERHALTUNG)
1851 VERSORGUNGSEINHEIT
1852 VERSORGUNGSTEILEINHEIT
1412 VERSORGUNGSTRUPPENLEIT

SUPPLY ALLOWANCE LIST

* 1189 AUSSTATTUNGSANWEISUNG FUER
VERBRAUCHSGUETER

SUPPLY AND DEMAND STATUS

3755 MATERIALBESTANDSFUEHRUNGS AUSZUG

SUPPLY AND MAINTENANCE

0335 MATERIELLE VERSORGUNG

SUPPLY AREA

900A13 VERSORGBEREICH

SUPPLY AUSTERITY

3757 EINSCHRAENKUNG DER VERSORGUNG

SUPPLY BASE

3916 NACHSCHUBBASIS
900A13 VERSORGBASIS

SUPPLY BY AIR

* 1190 NACHSCHUB AUS DER LUFT

SUPPLY CATALOG

* 1415 VERSORGUNGSARTIKELKATALOG (VAK)

SUPPLY CATALOG CHANGE NOTICE

1416 AENDERUNGSMITTEILUNG ZUM
VERSORGUNGSARTIKELKATALOG

SUPPLY CATEGORY

* 1417 NACHSCHUBKATEGORIE

SUPPLY CHANNEL

3758 NACHSCHUBKETTE
3759 NACHSCHUBWEG
3760 VERSORGUNGSKETTE
3761 VERSORGBEWEG

SUPPLY CONCEPT

* 2219 NACHSCHUBKONZEPT
* 2218 VERSORGBKONZEPT

SUPPLY CONTAINER (AERIAL SUPPLY)

900A13 VERSORGBSBEHAELTER (ZUR VERSORGBUNG
AUS DER LUFT)

SUPPLY CONTROL

* 2220 MATERIALBEWIRTSCHAFTUNG (ZDV 30/41)

SUPPLY CONTROL CENTRE (UK)

* 4994 MATERIALKONTROLLZENTRUM TRUPPE
(MKZ-TR)

SUPPLY CREDIT

* 1853 VERSORGBSKREDIT

SUPPLY-DEMAND CONTROL POINT (SDCP)

* 6547 BEDARFSKONTROLLSTELLE

SUPPLY-DEMAND CONTROL REVIEW

* 6548 BEDARFSKONTROLLE

SUPPLY-DEMAND REVIEW

* 6549 BEDARFSKONTROLLE

SUPPLY DEPOT

* 0337 NACHSCHUBDEPOT

SUPPLY DIRECTIVE

* 1419 MATERIALZUWEISUNG

SUPPLY DISCIPLINE

900A13 NACHSCHUBDISZIPLIN

SUPPLY DISCREPANCY

* 6544 LIEFERUNSTIMMIGKEIT

SUPPLY ECHELON

4156 ==> ECHELON OF SUPPLY

SUPPLY ECONOMY

* 1420 WIRTSCHAFTLICHE MATERIALBEHANDLUNG

SUPPLYING DEPOT

* 0338 AUSLIEFERENDES DEPOT

SUPPLY ITEM

* 6545 VERSORGBSARTIKEL (VA, VERSART)

SUPPLY ITEM CHANGE RECORD

* 6546 MATERIALAENDERUNGSNACHWEIS

SUPPLY LEVEL

0941 ==> LEVEL OF SUPPLY

SUPPLY MANAGEMENT

* 0974 * MATERIALWIRTSCHAFT

SUPPLY MANUAL

* 1421 NACHSCHUBVORSCHRIFT
* 1854 VERSORGBSWEISUNG

SUPPLY OFFICER

* 1422 NACHSCHUBOFFZIER
* 1423 VERSORGBSOFZIER

SUPPLY OPERATING PROCEDURE

900R02 NACHSCHUBVERFAHREN

SUPPLY POINT

* 1424 VERSORGBSEINRICHTUNG (*)
6200 VERSORGBSPUNKT (VP)

SUPPLY POINT AT SEA

4520 SEEVERSORGBSPUNKT

SUPPLY POINT DISTRIBUTION		SUPPORT FORCES AFLOAT	
* 1426	VERSORGUNG NACH DEM ABHOLPRINZIP	4519	SCHWIMMENDE VERSORGUNG
SUPPLY PROCEDURE		SUPPORT ITEMS	
1427	NACHSCHUBVERFAHREN	* 0875	ZUBEHOER UND ERSATZTEILE (FLIER EIN GERAET)
1855	VERSORGUNGSVERFAHREN		
SUPPLY RATE		SUPPORT LEVEL OF SUPPLY	
3762	VERSORGUNGSRADE (1/2)	* 6551	BEVORRATUNGSKONTROLLPUNKT
SUPPLY REPLACEMENT FACTOR		SUPPORT PACKAGE	
* 4157	RECHENFAKTOR FUER MATERIALERSATZ	3593	* VERSORGUNGSPAKET
SUPPLY ROUTE		SUPPORT RESPONSIBILITY	
4591	VERSORGUNGSSTRASSE	5174	VERSORGUNGSVERANTWORTUNG
SUPPLY STATUS CARD		SUPPORT SET	
1428	STATUSKARTE	* 6552	STAPELRAHMEN
SUPPLY STATUS CODE		SURCHARGE	
* 4716	STATUSKODE (SKO)	4160	AUFSCHLAG
SUPPLY SUPPORT		4159	PREISZUSCHLAG
* 3763	NACHSCHUBUNTERSTUETZUNG	SURCHARGE (NANSA/NSC)	
SUPPLY SUPPORT ARRANGEMENT (SSA)		4161	VERWALTUNGSKOSTENAUFSCHLAG FUER SACH- ODER VON FIRMEN ERBRACHTEN DIENSTLEISTUNGEN.
4158	VEREINBARUNG UEBER NACHSCHUBUNTERSTUETZUNG	SURPLUS	
SUPPLY SUPPORT REQUEST		900A21	UEBERSCHUSS
* 1436	ANTRAG AUF VERSORGUNGSUNTERSTUETZUNG	SURPLUS PROPERTY	
SUPPLY SYSTEM		* 1196	UEBERSCHUESSESIGES MATERIAL
* 1431	NACHSCHUBSYSTEM	SURPLUS STOCKS	
* 1432	VERSORGUNGSSYSTEM (OHNE MATERIALERHALTUNG)	1197	UEBERSCHUESSEIGE BESTAENDE
SUPPLY TABLE		SURVEY ACTION	
* 1433	ERSATZTEILBEVORRATUNGSLISTE FUER EINEN BESTIMMTEN ZEITRAUM	3442	AUSSONDERUNG
SUPPLY TABLE PRODPAK		3443	AUSSONDERUNGSMASSNAHME
* 1434	BEVORRATUNGSLISTE FUER BESTIMMTE WAFFENSYSTEME/GERAEDE ODER TEILE DAVON	SURVIVABILITY	
SUPPLY TRAINING SCHOOL		909A36	UEBERLEBENSFAEHIGKEIT
* 1194	NACHSCHUBSCHULE	SURVIVAL KIT	
1856	VERSORGUNGSSCHULE	3444	UEBERLEBENS- AUSRUESTUNG
SUPPLY TRANSACTION		3918	UEBERLEBENS- AUSSTATTUNG
1435	MATERIALBEWEGUNG	SURVIVAL RATION	
1436	NACHSCHUBVORGANG	3765	NOTRATUNG VERPFLEGEUNG
1437	VERSORGUNGSVORGANG	SWISH-TYPE SUPPLY DIRECTIVE	
SUPPLY TRANSACTION AND BACK ORDER LISTING		2023	DRINGENDE MATERIALZUWEISUNG
1438	BUCHUNGSREGISTER	SYSTEM	
1857	LISTE UEBER MATERIALBEWEGUNGEN UND LIEFERVERPFLICHTUNGEN	* 2024	ANLAGE (*)
SUPPLY UNIT		900A13	SYSTEM (DIV 66201 T1 1981)
3592	NACHSCHUBEINHEIT	* 2025	VERFAHREN (*)
3917	VERSORGUNGSEINHEIT	SYSTEM ACQUISITION PROCESS	
SUPPORT		* 6553	ENTWICKLUNG UND BESCHAFFUNG VON WEHRMATERIAL (EBMA77)
907A25	UNTERSTUETZUNG (ZDV 65/1351)	SYSTEM CONCEPT PAPER (SCP) (US)	
SUPPORTABILITY		* 5953	PHASENDOKUMENT (ABSCHLUSS KONZEPTPHASE)
* 3175	VERSORGBARKEITSGRAD	SYSTEM DEPLOYMENT	
SUPPORTABILITY ASSESSMENT		* 6554	EINFUEHRUNG BEI DER TRUPPE
* 8156	BEWERTUNG DER VERSORGBARKEIT	SYSTEM DESIGN REVIEW (SDR)	
SUPPORT AREA (GERMAN AIR FORCE)		* 6157	KONSTRUKTIONSMUEBERPRUEFUNG
4995	LOGISTISCHER RAUM LUFTWAFFE (LOGALW)	SYSTEM ENGINEERING	
SUPPORT BASE		* 2497	SYSTEMTECHNIK
* 3764	VERSORGUNGSBASIS	SYSTEM MANAGER (SM)	
SUPPORT EQUIPMENT (SE)		* 5175	* SYSTEMBEAUFTRAGTER
* 4832	BODENDIENST- UND PRUEFGERAET, SONDERWERKZEUG (BPS) (LW)	SYSTEM OFFICER	
* 4831	UNTERSTUETZENDES GERAET	* 4539	SYSTEMOFFIZIER
SUPPORT EQUIPMENT ITEM		SYSTEM-PECULIAR	
* 6550	PERIPHERIEGERAET (LOGISTIK)	3766	SYSTEMGEBUNDEN
		SYSTEM SALES CASE (FMS)	
		4833	WAFFENSYSTEMVERKAUF

SYSTEMS AUDIT

* 0399 SYSTEMUEBERPRUEFUNG

SYSTEM SUPPORT PACKAGE (SSP)

* 6447 MATERIALGRUNDLAGEN

TABLE OF ALLOWANCE (TA)

* 1039 * AUSSTATTUNGSANWEISUNG (AAN)

TABLE OF DISTRIBUTION (TOD)* 0511 STAERKENACHWEISUNG FUER EINHEITEN MIT
BESONDEREM AUFTRAG**TABLE OF DOCUMENTED ALLOWANCES (US)*** 6955 ORGANISATIONS-, STAERKE- UND
AUSRUESTUNGSNACHWEISUNG (OSTAN)**TABLE OF EQUIPMENT**

* 5553 AUSRUESTUNGSNACHWEISUNG

TABLE OF ORGANIZATION AND EQUIPMENT (TOE)* 1859 ORGANISATIONS-, STAERKE- UND
AUSRUESTUNGSNACHWEISUNG (KOSTAN)**TABLE OF ORGANIZATION UNIT**

1860 OSTAN-EINHEIT

TABLE OF PLANNING DESIGNATIONS (OF MATERIEL)

4198 ANLAGENBLATT PLANUNG

TALLY-IN

* 6556 MATERIALEINGANGSLISTE

TALLY-OUT

* 6557 MATERIALAUSGANGSLISTE

TALLY SHEET

* 1198 ZAEHLISTE

TANKAGE

* 5820 FASSUNGSVERMOEGEN (TANK)

* 5821 TANKLAGERUNG

TANK FARM

3919 TANKLAGER

TANK STORAGE SPACE

* 6558 TANKLAGERRAUM

TANK WAGON

* 6559 TANKFAHRZEUG

TARIFF ITEM

* 6560 LISTENARTIKEL (BEKLEIDUNG)

TEARDOWN DEFICIENCY REPORT

* 3767 PRUEF- UND BEFUNDBERICHT

TEARDOWN REPORT

3768 ==> TEARDOWN DEFICIENCY REPORT

TEAR STRIP

* 2752 * AUFRISSTREIFEN (VERPACKUNG)

TECHNICAL DATA PACKAGE (TDP)

* 4835 LASTENHEFT

* 4836 LEISTUNGSBESCHREIBUNG

* 4837 TECHNISCHE LIEFERBEDINGUNGEN (TL)

TECHNICAL DOCUMENTATION

* 4183 ABLIEFERUNGSUNTERLAGEN

TECHNICAL FEASIBILITY

3176 TECHNISCHE REALISIERBARKEIT

TECHNICAL IDENTITY

4545 TECHNISCHE IDENTITAET

TECHNICAL INSPECTION

* 4549 TECHNISCHE MATERIALPRUEFUNG

TECHNICAL LOGISTIC SUPPORT

8158 TECHNISCH-LOGISTISCHE BETREUUNG (TLB)

TECHNICAL MANUAL (TM)

* 4261 DIENSTVORSCHRIFT MIT TECHNISCHEM INHALT

TECHNICAL ORDER (TO)

4262 DIENSTVORSCHRIFT MIT TECHNISCHEM INHALT

TECHNICAL ORDER (TO) (USAF)

1861 TECHNISCHE VORSCHRIFT

TECHNICAL ORDER COMPLIANCE (TOC) (USAF)

1862 BEACHTUNG EINER TECHNISCHEN VORSCHRIFT

(TO)

1863 DURCHFUEHRUNG EINER TECHNISCHEN
VORSCHRIFT (TO)**TECHNICAL ORDER COMPLIANCE ITEM (TOC ITEM)**

1864 TOC-ARTIKEL

TECHNICAL ORDER COMPLIANCE MODIFICATION KIT* 1200 * AENDERUNGSSATZ ZUR DURCHFUEHRUNG
EINER TO**TECHNICAL ORDER KIT**

* 3769 AENDERUNGSSATZ

TECHNICAL PUBLICATION (TP)

4263 DIENSTVORSCHRIFT MIT TECHNISCHEM INHALT

TECHNICAL SPECIFICATION

* 6561 LEISTUNGSBESCHREIBUNG

TECHNICAL SPECIFICATIONS

* 6562 TECHNISCHE LIEFERBEDINGUNGEN (TL)

TECHNICAL SUPPLY OPERATIONS* 1202 NACHSCHUBAUFGABEN DER VERSORGENGS-
UND INSTANDSETZUNGSEINHEITEN**TELETYPE REQUISITION**

3445 FERNSCHRIFTLICHE ANFORDERUNG

TENDER

* 6400 ANGEBOT (NACH AUFFORDERUNG)

TENTATIVE TABLE OF ORGANIZATION AND EQUIPMENT (USAF)

* 1865 VORLAEFIGE OSTAN

TERMINAL

* 3770 ABFERTIGUNGSSTELLE

* 3771 TERMINAL / DER ==

* 3772 UMSCHLAGSTELLE

TERMINAL OPERATION

* 6563 TERMINALABFERTIGUNG

* 6564 TERMINALUMSCHLAG

TERMINATION CLAIM

* 6565 RESTABGELTUNGSFORDERUNG

TERMINATION INVENTORY* 6566 BESTAND ZUM ZEITPUNKT DER
VERTRAGSBEENDIGUNG**TERMINATION OF CONTRACT (UK)**

* 6401 VERTRAGSKUENDIGUNG

TEST AND EVALUATION

* 4290 ERPROBUNG

TEST AND EVALUATION PROGRAM

4292 ERPROBUNGSPROGRAMM

TEST AND MEASURING EQUIPMENT

* 6567 PRUEF- UND MESSMITTEL

TEST BED

900A30 VERSUCHSTRAEGER

TEST BENCH

901A30 PRUEFSTAND

903A30 PRUEFTISCH

TEST FLOWCHART

5641 PRUEFABLAUFPLAN

TESTING

* 3773 ERPROBUNG

* 3774 PRUEFUNG

TEST INSTRUCTION
5642 PRUEFANWEISUNG (Vg 35081, 1980)

TEST RECORD
4293 ERPROBUNGSPROTOKOLL

TEST SHOP
2498 PRUEFEINRICHTUNG
2499 PRUEFSTAND

TEST SITE
3446 ERPROBUNGSPLATZ

TEST STAND.
900A36 PRUEFSTAND
900A36 VERSUCHSANLAGE (#)
900A36 VERSUCHSTRAEGER

THEATER DEPOT
3775 DEPOT IM OPERATIONSGBIET

THEATER DEPOT STOCKAGE
3776 DEPOTBEVORRATUNG IM OPERATIONSGBIET

THEATER OPERATIONAL STOCKS
* 4717 VORRAETE IM OPERATIONSGBIET

THEATER STOCK LEVEL
* 0942 BEVORRATUNGSSOLL FUER OPERATIONSGBIET

THIRD PARTY CONTRIBUTION
4320 FREMDLEISTUNG

THRESHOLD LIMIT
* 6568 ABNUTZUNGSGRENZE
* 6569 VERSCHLEISSGRENZE

THROUGHPUT DISTRIBUTION
* 4285 DIREKTZUFUEHRUNG

THROW-AWAY ITEM
4162 EINWEGARTIKEL
4163 WEGWERFARTIKEL

TIE-DOWN
4718 VERZURRUNG

TIGHTENED INSPECTION
3777 * VERSCHAERFTE PRUEFUNG

TIGHT HEAD
2753 DICHTSCHLIESSENDER DECKEL
2754 STRAFFSITZENDER DECKEL

TIME-AND-MATERIAL CONTRACT
* 1561 SELBSTKOSTENERSTATTUNGSVERTRAG AUF ZEIT- UND MATERIALBASIS

TIME BETWEEN FAILURES (TBF)
* 4209 AUSFALLABSTAND

TIME BETWEEN OVERHAULS (TBO)
2027 ZEIT ZWISCHEN UEBERHOLUNGEN

TIME CHANGE COMPONENT
* 6570 FRISTAUSTAUSCHTEIL

TIME CHANGE COMPONENT CODE
1439 ==> TIME CHANGE ITEM CODE

TIME CHANGE ITEM (TCD (USAF))
1888 FRISTAUSTAUSCHTEIL

TIME CHANGE ITEM CODE (USAF)
1867 ==> TIME CHANGE ITEM CODE

TIME CHANGE PART
9877 FRISTAUSTAUSCHTEIL

TIME-DOWN
* 6571 AUSSCHALTZEIT

TIME-EXPIRED ITEM
* 0094 ARTIKEL MIT ABGELAUFENEM VERFALLDATUM

TIME REPLACEMENT ITEM
1868 FRISTAUSTAUSCHTEIL

TIME-UP
* 6572 EINSCHALTZEIT

TOE ALLOWANCE
4478 OSTAN-AUSSTATTUNG

TOE ALLOWANCE OF AIRCRAFT
4401 LUFTFAHRZEUG-OSTAN-SOLL

TOE NAILING
2755 STICHNAGELUNG

TO KIT
2028 AENDERUNGSSATZ

TOOL
* 4813 WERKZEUG

TOOL KIT
* 1203 WERKZEUGAUSSTATTUNG
* 1204 WERKZEUGAUSSTATTUNGSSATZ

TOOLS AND TEST EQUIPMENT
* 6576 WERKZEUG UND PRUEFGERAET

TOTAL LEAD TIME
* 6402 BESCHAFFUNGSZEIT

TOTAL LIFE (TL)
900A36 GESAMTLEBENSDAUER

TOTAL MATERIEL ASSETS (TMA)
* 0882 GESAMTBESTAND EINES VERSORGUNGSARTIKELS

TOTAL MATERIEL OBJECTIVE (TMO)
* 0883 MATERIALGESAMTSOLL

TOTAL MATERIEL PROCUREMENT OBJECTIVE (TMOPO)
* 0884 BESCHAFFUNGSSOLL FUER DEN MATERIALGESAMTBEDARF

TOTAL MATERIEL REQUIREMENT (TMR)
* 0885 MATERIALGESAMTBEDARF

TOUCH-UP ADJUSTMENT
5422 ERNEUTE JUSTIERUNG

TRACEABILITY
* 4638 KALIBRIERKETTE

TRADEOFF
3177 OPTIMIERUNG

TRADEOFF ANALYSIS (TOA)
* 6578 OPTIMIERUNGSANALYSE

TRADEOFF DETERMINATION (TOD)
* 6579 OPTIMIERUNGSFESTLEGUNG

TRAFFIC ENGINEERING
* 6580 VERKEHRSPLANUNG

TRAFFIC MANAGEMENT
* 6581 * VERKEHRSFUEHRUNG (ZDV 42/3)

TRAILERIZED EQUIPMENT
* 6582 ANHAENGERVERLASTETES GERAET
* 6583 AUFLIEGERVERLASTETES GERAET

TRAINS AREA (*)
3921 VERSORGUNGSRAUM

TRANSACTION CODE
* 1441 DISPOSITIONSSCHLUESSEL

TRANSACTION DATE
4987 BEARBEITUNGSDATUM
900A13 DATUM DER MATERIALBEWEGUNG
4998 DATUM DES BELEGS

TRANSACTION ITEM REPORT (TIR)
* 6584 BUCHUNGSREGISTER

TRANSFER LOADER

* 8403 UMSCHLAGGERAET

TRANSFER OF AUTHORITY (TOA)

4839 UEBERTRAGUNG VON BEFUGNISSEN

TRANSFER OF TITLE

4660 UEBERNAHME

TRANSFER STANDARD OF REFERENCE

4840 UEBERTRAGUNGSNORMAL

TRANSITIONING (US)

* 6587 WECHSEL DER MATERIALVERANTWORTUNG

TRANSITION TO PRODUCTION

* 5955 FERTIGUNGSANLAUF

TRANSIT SHED* 6585 TRANSITSCHUPPEN
* 6586 UMSCHLAGSCHUPPEN**TRANSIT STORAGE**

3776 ZWISCHENLAGERUNG

TRANSPARENT BAG

2756 KLARSICHTBEUTEL

TRANSPARENT FILM

2757 KLARSICHTFOLIE

TRANSPORTABILITY* 6590 TRANSPORTFAEHIGKEIT
* 6591 VERLASTBARKHEIT**TRANSPORTABILITY PROBLEM ITEM**

* 6592 SCHWER VERLASTBARES GERAET

TRANSPORTABLE

3584 VERLASTBAR

TRANSPORT ALLOCATION

* 6588 TRANSPORTMITTELZUWEISUNG

TRANSPORT AREA

910A36 AUSSCHIFFUNGS- UND ENTLADEZONE

(AMPHIBISCHE OPERATIONEN)

* 6589 ENTLADEZONE (AMPHIBISCHE OPERATIONEN)

TRANSPORTATION* 3779 TRANSPORT
* 3780 TRANSPORTWESEN
* 4572 VERKEHRSWESSEN**TRANSPORTATION ACTIVITY**

2230 TRANSPORTDIENSTSTELLE

TRANSPORTATION AND HANDLING

* 6583 TRANSPORT UND UMSCHLAG

TRANSPORTATION DISTRICT

2231 TRANSPORTBEREICH

TRANSPORTATION EMERGENCY

* 6584 TRANSPORTENGPASS

TRANSPORTATION ENGINEERING

* 6595 TRANSPORTTECHNIK

TRANSPORTATION FACILITY

2232 TRANSPORTEINRICHTUNG

TRANSPORTATION MANAGEMENT

3781 TRANSPORTFUEHRUNG

TRANSPORTATION MOVEMENT

* 2233 TRANSPORTBEWEGUNG

TRANSPORTATION OFFERING

6159 TRANSPORTANMELDUNG

6160 TRANSPORTANTRAG

TRANSPORTATION OPERATION

2234 TRANSPORTDURCHFUEHRUNG

TRANSPORTATION PACKAGING ORDER (TPO)

* 8596 VERPACKUNGSANWEISUNG

TRANSPORTATION REQUEST

* 3782 MILITAERGUTSCHEIN

TRANSPORTATION RESOURCES

3820 VERFUEGBARE TRANSPORTMITTEL

TRANSPORTATION SERVICES3783 TRANSPORTDIENSTE
3784 TRANSPORTDIENSTLEISTUNGEN**TRANSPORTATION UNIT**

* 6597 LIEFEREINHEIT

TRANSPORT CAPACITY* 2223 TRANSPORTKAPAZITAET
* 2222 TRANSPORTLEISTUNG (NUTZLAST)**TRANSPORT DEMAND**2225 TRANSPORTBEDARF
2224 TRANSPORTFORDERUNG**TRANSPORT NETWORK**

* 2226 VERKEHRSGNETZ

TRANSPORT REQUEST

2227 TRANSPORTANFORDERUNG

TRANSPORT SUPPORT

2228 TRANSPORTUNTERSTUETZUNG

TRANSPORT VEHICLE

* 2229 TRANSPORTFAHRZEUG

TRANSHIPMENT

* 2236 UMSCHLAG

TRANSHIPMENT ACTIVITY

* 2237 UMSCHLAGDIENSTSTELLE

TRANSHIPMENT POINT

* 4719 UMSCHLAGPUNKT

TRANSVERSE RACKING TEST5956 QUERVERWINDUNGSPRUEFUNG (BEI
CONTAINERN)**TRIAL*** 3785 ERPROBUNG
* 3786 VERSUCH**TRIPLE-WALL CORRUGATED FIBERBOARD**

2758 DREIWELIGE WELLPAPPE

TRIWALL CORRUGATED FIBERBOARD

2759 DREIWELIGE WELLPAPPE

TROOP ISSUE3787 AUSGABE AN DIE TRUPPE
3788 TRUPPENVERPFLEGUNG**TROOP SPACE CARGO (US)**

* 6598 FRACHTGUT (PERSOENLICHE AUSRUESTUNG)

TROOP SUPPORT CARGO (US)

* 6599 FRACHTGUT (TRUPPENUNTERSTUETZUNG)

TROPICALIZATION

900A13 TROPENFESTMACHEN / DAS ~

TROUBLE ANALYSIS

3789 FEHLERANALYSE

TROUBLESHOOTING903A23 STOERUNGSBESEITIGUNG
* 3595 STOERUNGSSUCHE (ALLGEMEIN)**TURNAROUND*** 4721 ABFERTIGUNGSZEIT (BIS ZUM NAECHSTEN
EINSATZ)

* 3791 AUFRISCHUNG (VON VERPFLEGUNGSMITTELN)

* 4720 LIEGEZEIT

* 4722 VERWEILDUER

TURNAROUND CYCLE

* 4723 UMLAUFDZEIT

TURNAROUND TIME (MATERIAL)

* 5380 TRANSPORTZEIT PLUS
INSTANDSETZUNGSDURCHLAUF ZEIT

TURN-IN

2020 RUECKGABE

TURN-IN DOCUMENT

* 0686 EINNAHMEBELEG
* 0897 RUECKLIEFERUNGSBELEG

TURN-IN SLIP

* 0698 RUECKLIEFERUNGSSCHEIN

TURNOVER

* 6800 UEBERNAHME

TURNOVER STAND

5423 KIPPSTAND
900A30 WENDESTAND

TWO-WAY INTERCHANGEABLE (NAMSA)

4184 AUSTAUSCHBARER ARTIKEL /IN BEIDE
RICHTUNGEN ==

TYPE CERTIFICATION

4464 MUSTERZULASSUNG (BEI LUFTFAHRTGERAET)

TYPE CLASSIFICATION (TC)

1442 MATERIALKENNUNG

TYPE CLASSIFICATION CODE

1443 STANDARDISIERUNGSKODE

TYPE OF AMMUNITION

4460 MUNITIONSART

TYPE OF DUE-IN CODE

1871 LIEFERERWARTUNGSKODE

TYPE OF LOAD

* 6601 LADUNGSART

ULLAGE (OF A TANK)

903A36 TANKLEERRAUM

ULTIMATE STRENGTH

906A34 BRUCHFESTIGKEIT

UMBRELLA AGREEMENT (US)

4166 RAHMENABKOMMEN

UNAUTHORIZED ITEM

* 6602 NICHTZUSTEHENDER VERSORGUNGSARTIKEL

UNDELIVERED ORDER

* 6161 NICHTAUSGELIEFERTER BESTELLUNG

UNDERWAY LOGISTIC SUPPORT

3792 ==> REPLENISHMENT AT SEA (RAS)

UNDERWAY REPLENISHMENT

3793 ==> REPLENISHMENT AT SEA (RAS)

UNDERWAY REPLENISHMENT POINT

4521 SEEVERSORGUNGSUNKT

UNFILLED CUSTOMER ORDER

* 6162 NICHTERFUELLTE BESTELLUNG

UNFINANCED DEMAND

* 1446 FINANZIELL UNGEDECKTE ANFORDERUNG

UNFIT FOR ISSUE (UPI)

3448 AUSGABEBEGEIGNET /NICHT ==

UNIFIED LOGISTIC SUPPORT

* 6603 TSK-UEBERGREIFENDE LOGISTISCHE
UNTERSTUETZUNG

UNIFORM MATERIEL CATALOGING IN THE FEDERAL
ADMINISTRATION

4271 EINHEITLICHE MATERIALKATALOGISIERUNG IN
DER BUNDESVERWALTUNG

UNIFORM MATERIEL ISSUE PRIORITY SYSTEM (UMIPS)

* 1044 EINHEITLICHES
MATERIALAUSLIEFERUNGSVORRANGSYSTEM
1447 MATERIALAUSLIEFERUNGSVORRANGSYSTEM
(MAVS)

UNIT AND INTERMEDIATE CONTAINER

2780 BEHAELTNIS FUER GRUND- UND FUER
SAMMELPACKUNG

UNIT ASSEMBLY

* 0521 ZUSATZGERAET

UNIT COST

0699 KOSTEN JE BEZUGSEINHEIT

UNIT DISTRIBUTION

* 8449 VERSORGUNG NACH DEM
ZUFUEHRUNGSPRINZIP

UNIT EMERGENCY SUPPORT KIT

* 6604 ALARMAUSSTATTUNGSSATZ EINES
TRUPPENTEILS

UNIT EQUIPMENT (UE)

1874 EINHEITSEIGENE AUSRUESTUNG
1875 EINHEITSEIGENE AUSSTATTUNG
1878 EINHEITSEIGENES GERAET

UNIT EQUIPMENT (UE) (+)

* 4724 OSTAN-AUSSTATTUNG

UNIT ESSENTIAL EQUIPMENT (USA)

0701 MINDESTAUSSTATTUNG

UNITIZATION

* 6606 ZUSAMMENFASSEN ZU LADEEINHEITEN / DAS
==

UNITIZED LOAD

* 2782 ZUSAMMENGEFASSTE LADEEINHEIT

UNIT LOAD

* 4998 LADEEINHEIT

UNIT LOADING

* 4726 VERBANDSWEISE VERLADUNG
* 4725 VERLADUNG NACH TRUPPENTEILEN

UNIT OF BUNDLING

3785 BUENDELEINHEIT

UNIT OF ISSUE (UI)

* 0523 * BEZUGSEINHEIT

UNIT-OF-ISSUE CODE

* 1448 BEZUGSEINHEITENKODE

UNIT OF MEASURE

* 4842 MASSEINHEIT

UNIT OF PRODUCT

900A35 FERTIGUNGSEINHEIT

UNIT OF REPAIR TIME

4199 ARBEITSWERT

UNIT OF SUPPLY (NAMMA)

4166 BEZUGSEINHEIT

UNIT PACK

* 2238 GRUNDPACKUNG

UNIT PACKAGE

* 2240 EINZELPACKUNG
* 2761 GRUNDPACKUNG

UNIT PACK QUANTITY

5176 ANZAHL VERSORGUNGSARTIKEL JE
GRUNDPACKUNG

UNIT PER APPLICATION

* 6605 ARTIKEL PRO VORKOMMEN (GERAET/SYSTEM)

UNIT PRICE

0703 PREIS JE BEZUGSEINHEIT

UNIT PROPERTY RECORD		3798	TRUPPENEBENE
2030	MATERIALBESTANDSNACHWEIS EINER EINHEIT	3799	VERBRAUCHEREBENE
UNIT RESERVES		USER ELEMENT	
* 0348	NOTVORRAT BEIM TRUPPENTEIL	3596	BENUTZEREINHEIT
UNIT STRENGTH		USER FORCES	
* 4727	LEISTUNGSVERMÖGEN EINES TRUPPENTEILS	4845	NUTZERSTREITKRAEFTE
UNOBLIGATED STOCKS		USER LEVEL	
* 0943	NICHTZWECKGEBUNDENE VORRAETE	3900	BENUTZEREBENE
UNPROGRAMMED BROKERAGE (NAMSA/NSC)		3801	TRUPPENEBENE
* 4167	AUSSERPLANMAESS. MAKLERTAETIGKEIT DER NAMSA IM RAHMEN BESTEHENDER PROGRAMME	3802	VERBRAUCHEREBENE
UNPROGRAMMED MAINTENANCE		USER TESTING	
* 2241	BEDARFSINSTANDSETZUNG	* 6009	TRUPPENVERSUCH
UNPROGRAMMED REPAIR		USER UNIT	
4168	BEDARFSINSTANDSETZUNG (*)	3597	BENUTZEREINHEIT
4169	NICHTPROGRAMMIERTE INSTANDSETZUNG	USING ACTIVITY	
UNSATISFACTORY EQUIPMENT REPORT (UER) (US ARMY)		* 6610	BEDARFSTRAEGER
* 0704	BEANSTANDUNGSMELDUNG	900A36	BENUTZER
UNSATISFACTORY REPORT (UR) (USAF)		USING UNIT	
* 0705	BEANSTANDUNGSMELDUNG	3803	BENUTZEREINHEIT
UNSCHEDULED MAINTENANCE		UTILITY DISTRIBUTION SYSTEM	
* 3922	AUSSERPLANMAESSIGE INSTANDSETZUNG	* 6611	VER- UND ENTSORGUNGSSYSTEM
* 0549	AUSSERPLANMAESSIGE MATERIALERHALTUNG	UTILITY RAILROAD	
UNSCHEDULED REPAIR		* 6612	WERKSBAHN
4171	AUSSERPLANMAESSIGE INSTANDSETZUNG	UTILIZATION OF CIVILIAN RESOURCES IN TIMES OF CRISIS AND IN WAR	
4170	BEDARFSINSTANDSETZUNG (*)	4476	NUTZUNG ZIVILER LEISTUNGEN IN KRISE UND KRIEG
UNSERVICEABLE		UTILIZATION SCREENING	
* 1449	NICHT VERWENDUNGSFAEHIG	* 6613	BRAUCHBARKEITSPRUEFUNG
UNSERVICEABLE MATERIEL		* 6614	VERWENDBARKEITSPRUEFUNG
4512	SCHADMATERIAL	VACUUM PACKAGING	
UNSERVICEABLE STOCK		* 6616	VAKUUMVERPACKUNG
* 1045	NICHTVERWENDUNGSFAEHIGER BESTAND	VALIDATION PHASE (US)	
UNSERVICEABLE SUPPLIES		* 3176	UEBERPRUEFUNGS- UND BEWERTUNGSPHASE
* 1878	NICHTVERWENDUNGSFAEHIGE VERSORUNGSGUETER	VALUABLE CARGO	
UNIZED ITEM		* 4726	KRIEGSWICHTIGE LADUNG
0066	EINHEITSGROESSENARTIKEL	VALUABLE SUPPLIES	
UNSOLICITED PROPOSAL		* 4729	KRIEGSWICHTIGE VERSORUNGSGUETER
* 5957	UNAUFGEFORDERTE ANGEBOTSSABGABE	VALUE ENGINEERING	
UNSUITABLE ITEM		* 1582	WIRTSCHAFTLICHKEITUNTERSUCHUNG
* 6607	AUSLAUFARTIKEL	VALUE ENGINEERING INCENTIVE	
UPGRADING		* 1583	WIRTSCHAFTLICHKEITSPRAEMIE
1482	FESTLEGEN EINER HOEHEREN DRINGLICHKEIT /DAS = (BET ANFORDERUNGEN)	VAPOR DEGREASING	
UPTIME		2765	DAMPFENTFETTUNG
900A36	KLARZEIT	VAPOR TRANSMISSION RATE	
UPTIME RATIO (UTR)		2585	DAMPFDURCHLAESSIGKEIT
* 6608	KLARZEITRATE	5805	WASSERDAMPFDURCHLAESSIGKEIT (WDD)
URGENCY-OF-NEED DESIGNATOR (UND)		VARIABLE ITEM	
* 1452	BEDARFSDRINGLICHKEITSSTUFE (BDS)	* 0706	VERSORGUNGSPARTIKEL MIT SCHWANKENDEM BEDARF
* 1880	BEDARFSDRINGLICHKEITSSTUFFENKENNUNG	VARIANCE	
URGENT REQUISITION		906A33	VARIANZ (STATISTIK)
* 4843	DRINGLICHKEITSANFORDERUNG	VAULT STORAGE SPACE	
USER		* 2242	VERBUNKERTER LAGERRAUM
2031	BEDARFSTRAEGER	V-BOARD	
900A13	BENUTZER	2763	V-PAPPE
4844	NUTZER	VEHICLE-BORNE EQUIPMENT	
USER ACTIVITY		* 6404	BORDAUSSTATTUNG
3796	BENUTZEREINHEIT	VEHICLE-MOUNTED EQUIPMENT	
USER ECHELON		* 6405	FAHRZEUGGESTUETZTE AUSSTATTUNG
3797	BENUTZEREBENE		

VENDOR ITEM

* 3804 ZULIEFERARTIKEL
* 3805 ZULIEFERVERSORGUNGARTIKEL

VERIFICATION

* 5848 NACHPRUEFUNG (PRODUKT, DIENSTLEISTUNG)

VERTICAL LOADING

* 6406 VERTIKALES STAUEN

VIBRATORY STRENGTH RESISTANCE ANALYSIS

* 6163 SCHWINGUNGSFESTIGKEITSUNTERSUCHUNG

VIRTUAL STOCK (NANSA)

* 4846 FIKTIVER BESTAND

VISUAL CHECKOUT

3808 SICHTPRUEFUNG

VOLATILE CORROSION INHIBITOR (VCI)

2767 DAMPFPHASENSCHUTZ
2768 FLUECHTIGES KORROSIONSSCHUTZMITTEL

VOLUME PRODUCTION

3178 SERIENFERTIGUNG
3180 SERIENPRODUKTION

VOUCHER SUSPENSE CARD

2032 ZWISCHENBELEGKARTE

WAIVER

* 4177 AUSNAHMEGENEHMIGUNG
* 4173 AUSNAHMEREGLUNG
* 5650 NACHTRAEGLICHE TOLERIERUNG
(GUETERPRUEFUNG)
* 4174 VERZICHT
* 4175 VERZICHTERKLAERUNG

WAR ATTRITION RATE

* 0886 * AUSFALLQUOTE IM VERTEIDIGUNGSFALL

WAR CONSUMABLES

* 3807 KRIEGSVERBRAUCHSGUETER

WAR CONSUMABLE SUPPLIES

* 6617 KRIEGSVERBRAUCHSGUETER

WAR DAMAGE REPAIR

4847 KRIEGSSCHADENBEHEBUNG

WAREHOUSE

900A36 'LAGERHAUS'

WAREHOUSE BALANCE

900A21 LAGERBESTAND

WAREHOUSE REFUSAL

* 2033 LIEFERFEHLANZEIGE

WAREHOUSING

3809 LAGERHALTUNG
3810 LAGERUNG

WAR-ESSENTIAL CONSUMABLES

3808 KRIEGSWICHTIGE VERBRAUCHSGUETER

WARNING POINT LEVEL OF SUPPLY

* 6520 AUFFUELLPUNKT (BEVORRATUNG)

WARRANTY

4340 GEWAHRLEISTUNG

WAR-READINESS MATERIEL (USAF)

* 2243 WEHRMATERIAL FUER DEN KRIEG

WAR RESERVE MATERIEL (WRM)

* 6818 KRIEGSVORRAT
* 6819 VERTEIDIGUNGSVORRAT

WAR RESERVES (WR)

* 1885 KRIEGSVORRAT
* 0887 * VERTEIDIGUNGSVORRAT (V-VORRAT)

WAR RESERVES OF CLOTHING

4533 STREITKRAFTVORRAT BEKLEIDUNG
4595 VERTEIDIGUNGSVORRAT BEKLEIDUNG

WAR RESERVES OF FOOD

4596 VERTEIDIGUNGSVORRAT VERPFLEGUNG

WAR RESERVES OF SUBSISTENCE

4534 STREITKRAFTVORRAT VERPFLEGUNG
4597 VERTEIDIGUNGSVORRAT VERPFLEGUNG

WARTIME FOLLOW-ON REQUIREMENT

5000 * ANSCHLUSSBEDARF

WARTIME FOLLOW-ON SUPPORT

6001 LIEFERUNG DES ANSCHLUSSBEDARFS

WARTIME LOAD

* 4730 EINSATZBELADUNG (SCHIFF)

WARTIME RESUPPLY

3811 ANSCHLUSSVERSORGUNG

WASTE MATERIAL

* 6621 ABFALL

WATER-RESISTANT

* 2770 * WASSERABWEISEND

WATER SUIT

* 6622 WASSERDRUCKANZUG

WATER VAPOR TRANSMISSION RATE

2987 * WASSERDAMPFDURCHLAESSIGKEIT (WVD)

WAYBILL

* 6623 FRACHTBRIEF

WEAPON SYSTEM (W/S)

910A23 WAFFENSYSTEM

WEAPON SYSTEM CONTROL POINT (WSCP)

* 6624 WAFFENSYSTEMSTEUERSTELLE

WEAPON SYSTEM OFFICER

6164 WAFFENSYSTEMBEARBEITER

WEAR

904A13 ABNUTZUNG
2035 VERSCHLEISS

WEAR LIMIT

2036 VERSCHLEISSGRENZE

WEAROUT

* 2037 ENDGUELTIGER VERSCHLEISS
* 2038 SCHROTTREIFE
900A13 VERSCHLEISS

WEAROUT FAILURE

900A36 VERSCHLEISSAUSFALL

WEAROUT RATE

* 4848 VERSCHLEISSQUOTE

WEAR RESISTANCE

* 6165 VERSCHLEISSFESTIGKEIT

WEATHERPROOF

* 2772 WETTERFEST (VERPACKUNG)
2773 WITTERUNGSBESTAENDIG

WEATHER-RESISTANT

2771 BEDINGT WITTERUNGSBESTAENDIG

WEIGHT-CARRYING CAPACITY

* 6166 FASSUNGSVERMOEGEN (EINES FAHRZEUGS)
* 6167 LADEKAPAZITAET

WET STORAGE (OF SHIPS)

* 6625 AUFGELEGTE SCHIFFSTONNAGE

WET STOWAGE

* 6626 FEUCHTLAGERUNG (VON MUNITION IM FAHRZEUG)

WET TANK

* 6627 FLUESSIGKEITSTANK

WHOLESALE LEVEL

* 6828 DEPOTEBENE

WHOLESALE LEVEL OF INVENTORY

* 6829 DEPOTBESTAND

WHOLESALE STOCKS

* 1455 BESTAENDE IN DEN DEPOTS

* 1454 VORRAETE IN DEN DEPOTS

WHOLESALE SUPPLY POINT

* 1456 VERSORGUNGSEINRICHTUNG EINER
TEILSTREITKRAFT (OBERHALB TRUPPENEBENE)

WINTERIZATION

* 2039 WINTERFESTMACHEN / DAS -

WINTERIZATION KIT

901A13 WINTERRUESTSATZ

WIRE-BOUND WOODEN BOX

2774 * DRAHTBUNDKISTE

WOOD BLOCK

* 2777 STAUKLOTZ

WOOD-CLEATED BOX

2775 HOLZRAHMENKISTE

WOOD-CLEATED CONTAINER

2776 HOLZRAHMENKISTE

WORK BREAKDOWN STRUCTURE (WBS)

* 4535 STRUKTURPLAN

WORK CYCLE

* 5959 ARBEITSZYKLUS

WORKING ANCHORAGE

910A33 UMSCHLAGREEDE (SCHIFFFAHRTLEITUNG)

WORKING STANDARD

* 4849 ARBEITSNORMAL (KALIBRIERUNG)

WORKING STOCK

1886 BETRIEBSVORRAT

WORKLOAD

* 3813 ARBEITSANFALL

* 3814 ARBEITSBELASTUNG

* 3815 ARBEITSUMFANG

WORKLOAD QUESTIONNAIRE

4178 BEDARFSERHEBUNG

WORKMANSHIP

* 5651 ARBEITSAUSFUEHRUNG

WORK ORDER

800A13 ARBEITSAUFTRAG

800A21 WERKSTATT-AUFTRAG

WORK PACKAGE

* 5960 ARBEITSPAKET (PLANUNGSTECHNIK)

WORK REQUEST

* 3812 ARBEITSAUFTRAG

WORK STOPPAGE

* 6630 ARBEITSUNTERBRECHUNG

WORK, TIME, FINANCE PLAN

4188 ARBEITS-, ZEIT- UND FINANZPLAN (AZF)

WORK UNIT

* 6631 ARBEITSEINHEIT

WORK UNIT CODE (WUC)

* 2500 ARBEITSEINHEITENKODE

* 2501 SYSTEMKODE (LUFTWAFFE)

YARD OVERHAUL

3816 WERFTUEBERHOLUNG (MARINE)

ZERO BALANCE

4179 NULLBESTAND

C

C

Kapitel 3

Wörterbuch

Teil 2

Deutsch – Englisch

Seite 1–76

(Ergebnisse der 1. bis 36. Arbeitstagung
und der Redaktionstagungen)

C

C

AAN (AUSSTATTUNGSANWEISUNG)
 * 0394 AUTHORIZED ALLOWANCE LIST (AAL)
 0582 * EQUIPMENT ALLOWANCE LIST (EAL)

ABBAU (VON EINRICHTUNGEN)
 6370 * ROLL-UP

ABFALL
 6621 * WASTE MATERIAL

ABFERTIGUNGSSTELLE
 3770 * TERMINAL

ABFERTIGUNGSZEIT (BIS ZUM NAECHSTEN EINSATZ)
 4721 * TURNAROUND

ABGABE DER MATERIALVERANTWORTUNG
 4025 * DECAPITALIZATION

ABGABEFITTING (BEHALTER)
 2580 DISPENSING FITTING

ABGABE GEGEN KOSTENERSTATTUNG
 6343 * REIMBURSABLE ISSUE

ABGABE OHNE KOSTENERSTATTUNG
 6250 * NONREIMBURSABLE ISSUE

ABGANG
 4182 * DROP FROM INVENTORY

ABGEBENDE STELLE
 3348 LOSING ACTIVITY

ABGEHENDE FRACHT
 6188 * OUTBOUND CARGO

ABGEPACKTE BETRIEBSSTOFFE
 6262 * PACKAGED BULK PETROLEUM
 4699 * PACKAGED PETROLEUM PRODUCTS

ABGEPACKTER KRAFTSTOFF
 6263 * PACKAGED FUEL

ABGERECHNETER FMS-VERTRAG
 4005 CLOSED CASE (FMS)

ABGERECHNETER VERTRAG
 5092 * CLOSED CONTRACT

ABGESETZTER LAGERBEREICH
 2216 SUBSTORAGE BRANCH

ABGESETZTE VERSORGUNGSGUETER
 2440 DROPPED STORES

ABGESICHERTER LAGERORT
 2068 * CAGED STORAGE

ABGEWORFENE VERSORGUNGSGUETER
 2441 DROPPED STORES

ABGLEICH
 3553 RECONCILIATION

ABGLEICHERKLAERUNG
 4128 RECONCILIATION STATEMENT

ABGRENZEN (MATERIALNOMENKLATUR)
 1652 DELIMIT, TO

ABGRENZUNG (MATERIALNOMENKLATUR)
 1653 DELIMITATION

ABHOLPUNKT
 3534 PICKUP POINT

ABHOLUNG
 1983 PICKUP

ABHOLUNGSPRINZIP
 * 5159 PICKUP PRINCIPLE

ABLAUFPLAN
 4051 * FLOWCHART

ABLIEFERUNGSUNTERLAGEN
 4183 * TECHNICAL DOCUMENTATION

ABNAMME (JURISTISCHE EIGENTUMSUEBERTRAGUNG)
 4184 * ACCEPTANCE

ABNAHMEFAHRT (SCHIFF) (MDV 411/1)
 910A33 ACCEPTANCE TRIAL

ABNAHMEPRUEFUNG
 1887 ACCEPTANCE INSPECTION
 5115 * CONCURRENT INSPECTION

ABNAHMEPRUEFZEIT
 5554 * FINAL TEST TIME

ABNAHMEVERWEIGERUNG
 8345 * REJECTION

ABNUTZUNG
 1590 * ATTRITION
 904A13 WEAR

ABNUTZUNGSENTSCHAEDIGUNG (FUER BEKLEIDUNG)
 3388 MAINTENANCE ALLOWANCE

ABNUTZUNGSGESCHWINDIGKEIT
 1891 RATE OF WEAR

ABNUTZUNGSGRAD
 904A21 STAGE OF WEAR

ABNUTZUNGSGRENZE
 6588 * THRESHOLD LIMIT

ABNUTZUNGSRATE
 904A21 RATE OF WEAR

ABRECHNUNGSNUMMER
 3182 ACCOUNTING NUMBER

ABRUFPUNKT
 4185 MARSHALLING POINT

ABRUFRAUM
 4684 * HOLDING AND RECONSIGNMENT POINT
 4186 MARSHALLING AREA
 3734 STAGING AREA

ABRUFVERTRAG
 5066 * CALL-TYPE CONTRACT
 1556 * REQUIREMENTS CONTRACT

ABRUFVERTRAG (FMS-VERTRAG)
 4736 BLANKET ORDER SALES CASE

ABSCHLEUSUNG ZUR INSTANDSETZUNG / IN --
 5333 * DUE-OUT TO MAINTENANCE (DOTM)

ABSCHLUSS EINER BESCHAFFUNGSMASSNAHME
 5345 * END OF ACQUISITION

ABSCHMIERRAMPE
 2872 GREASE RACK

ABSCHNITTSGEBUNDENER HANDVORRAT
 3423 * OPERATING SPACE ITEMS (OSI) (US NAVY)

ABSCHNITTSKENNZEICHEN
 3715 SECTION DESIGNATOR (FIG)

ABSCHREIBUNG
 2438 * DROPPAGE

ABSCHUB (MATERIAL) (HDV 100/900)
 907A19 EVACUATION

ABSCHUB AUF DEM LUFTWEGE (MATERIAL)
 2285 * AIR EVACUATION

ABSCHUBKAPAZITAET (EINES HAFENS/ANLANDESTRANDDES)
 2071 * CLEARANCE CAPACITY

ABSCHUBKETTE (NUR MATERIAL)
 1804 * CHAIN OF EVACUATION

ABSCHUBSTRASSE (ZDV 30/41)
 * 2828 EVACUATION ROUTE

ABSCHUBVERFAHREN
 6379 * SALVAGE PROCEDURE

ABSCHUBWEG
4188 * CHAIN OF EVACUATION

ABSCHUBZEIT
4189 EVACUATION TIME

ABSETZEN /DAS = (MIT FALLSCHIRM)
1052 * AIRDROP

ABSETZEN MIT GERINGER SINKGESCHWINDIGKEIT /DAS =
1114 * LOW-VELOCITY DROP

ABSETZEN MIT HOHER SINKGESCHWINDIGKEIT /DAS =
1098 * HIGH-VELOCITY DROP

ABSETZEN MIT PLATTFORM /DAS = (VON LASTEN)
6272 * PLATFORM DROP

ABSETZEN VON SCHWERLASTEN /DAS =
5774 * HEAVY DROP

ABSETZGERAET (MIT FALLSCHIRM)
1050 * AIR DELIVERY EQUIPMENT

ABSTELLGLEIS
6336 * RAIL SPACE
2185 * RAIL STORAGE SPACE *(US)*

ABSTIMMUNG
3554 RECONCILIATION

ABTEILUNGSBEZOGENE BESTANDSZAHLUNG
3198 BULKHEAD-TO-BULKHEAD INVENTORY *(US NAVY)*

ABTRANSPORT
4190 ==> ABSCHUB

ABTRANSPORT AUF DEM LUFTWEGE (PERSONAL)
2264 * AIR EVACUATION

ABWERFEN /DAS = (OHNE FALLSCHIRM)
1053 * AIRDROP
1094 * FREEDROP

ABWURFGERAET (OHNE FALLSCHIRM)
1051 * AIR DELIVERY EQUIPMENT

ABZIEHBARER UEBERZUG
2748 STRIPPABLE COMPOUND

ADMINISTRATIVER VORLAUF
1483 * ADMINISTRATIVE LEAD TIME

ADMINISTRATIVE UND LOGISTISCHE UNTERSTUETZUNG DER KAMPFTRUPPEN
3821 * COMBAT SERVICE SUPPORT *(CSS)*

AENDERUNG (WEHRMATERIAL)
1747 * MODIFICATION *(MOD)*
1801 RETROFITTING

AENDERUNG DES LAUFENDEN VERTRAGS
5801 * IN-PROGRAM CHANGE *(OFA CONTRACT)*

AENDERUNGSANORDNUNG (VERTRAG)
5843 * CHANGE ORDER *(CO)*

AENDERUNGSANTRAG (WEHRMATERIAL)
4097 MODIFICATION REQUEST *(CUSTOMER)*

AENDERUNGSANWEISUNG (WEHRMATERIAL)
4799 * MODIFICATION ADVICE
5406 * MODIFICATION INSTRUCTION

AENDERUNGSGENEHMIGUNG
6243 * MODIFICATION APPROVAL

AENDERUNGSHINWEIS
3037 CHANGE NOTICE

AENDERUNGSHINWEISKODE
2321 * CHANGE NOTICE CODE

AENDERUNGSKOSTENZUWEISUNG
5351 * ENGINEERING CHANGE ORDER *(ECO)*

AENDERUNGSMITTELUNG ZUM VERSORGUNGSARTIKELKATALOG
1416 SUPPLY CATALOG CHANGE NOTICE

AENDERUNGSSATZ
1749 * MODIFICATION KIT
6244 * MODIFICATION SET
3769 * TECHNICAL ORDER KIT
2028 TO KIT

AENDERUNGSSATZ ZUR DURCHFUEHRUNG EINER TO
* 1200 * TECHNICAL ORDER COMPLIANCE
-MODIFICATION KIT

AENDERUNGSSCHLUESSEL
1245 CHANGE CODE

AENDERUNGSVERFAHREN WAEREND DER SERIEN FERTIGUNG
5411 PRODUCTION MODIFICATION PROCEDURE
(PMP) (NAMMA)

AENDERUNGSVORSCHLAG (WEHRMATERIAL)
4098 MODIFICATION PROPOSAL *(CONTRACTOR)*

AENDERUNGS-ZUSAMMENFUHRUNGSANWEISUNG FUER WEHRMATERIAL
5103 * COMPONENT CHANGE ORDER

AENDERUNG VON LUFTFAHRZEUGEN
4639 * AIRCRAFT MODIFICATION

AENDERUNG VON WEHRMATERIAL
4191 MODIFICATION OF MATERIEL

AKTIVER BESTAND
2256 ACTIVE INVENTORY

AKTIVER VERSORGUNGSARTIKEL
0008 ACTIVE ITEM

AKTUALISIERTE KOSTENSCHAETZUNG
5241 CURRENT COST ESTIMATE

AKTUELLE KOSTENSCHAETZUNG
5242 CURRENT COST ESTIMATE

ALLGEMEINE LOGISTISCHE UNTERSTUETZUNG
4678 GENERAL SUPPORT *(GSL) (LOGISTICS)*

ALLGEMEIN VERWENDBAR (VERSORGUNGSARTIKEL) ()**
1626 COMMON

ALPHABETISCHES VERZEICHNIS DER VERSORGUNGSARTIKELNAMEN
3821 ALPHABETIC INDEX OF NAMES

ALPHABETISCHES VERZEICHNIS VON BENENNUNGEN
2994 ALPHABETIC INDEX OF NAMES

ALTERUNGSANFAELLIGER ARTIKEL
3215 DETERIORATIVE ITEM

ALTERUNGSANFAELLIGER VERSORGUNGSARTIKEL
3216 DETERIORATIVE ITEM

ALTERUNGSBESTAENDIGKEIT
5961 AGING STABILITY
6150 * RESISTANCE TO AGING

ALTMATERIAL
3578 SALVAGE MATERIAL
2009 * SCRAP

ALTMATERIALLAGER
1155 * SALVAGE YARD

ALTMATERIAL VERWERTEN
1151 SALVAGE, TO

ALTMATERIALVERWERTUNG /DER = ZUFUEHREN
1152 SALVAGE, TO

ALTMATERIALWERT
1154 * SALVAGE VALUE

AMPHIBISCHE LADEKAPAZITAET
4647 * AMPHIBIOUS LIFT

AMPHIBISCHES LANDUNGSAFFAHRZEUG 2044 AMPHIBIOUS BEACH CRAFT	ANFORDERUNGSKODE 1222 AUTHORIZATION CODE
AMTLICHER FRACHTBRIEF 2109 * GOVERNMENT BILL OF LADING (GBL)	ANFORDERUNGSKONTROLLKODE 1253 CONTROLLED-ITEM CODE 1371 RESTRICTED-ITEM CODE
AMTLICHER VERTRAGSCHLIESSENDER 1495 * CONTRACTING OFFICER	ANFORDERUNGSRYTHMUS 3708 * REORDER CYCLE
ANALYSE DES INSTANDSETZUNGSUMFANGS 8149 * REPAIR LEVEL ANALYSIS (RLA)	ANFORDERUNGSSTRUKTUR (NACH MENGE UND HAEUFIGKEIT) 1332 * PATTERN OF DEMAND
ANALYSE ZUR ERMITTLUNG DER OPTIMALEN INSTANDSETZUNGS EBENE 6259 * OPTIMUM REPAIR LEVEL ANALYSIS (ORLA)	ANFORDERUNGSTURNUS 900A20 REQUISITION CYCLE
ANBORDNEHMEN /DAS = 4671 * EMBARKATION	ANFORDERUNGS- UND RUECKLIEFERUNGSKODE * 1670 EVACUATION AUTHORIZATION CODE
ANDERWEITIGE VERWENDUNG (VON WEHRMATERIAEL) 4193 OTHER THAN NORMAL USE (OF MATERIEL)	ANFORDERUNGSVERFAHREN 2490 PULL SYSTEM
ANERKANNTE LISTE VON AUSTAUSCHTEILEN 2989 * ACKNOWLEDGED REPAIRABLE ITEM LIST (ARIL)	ANFORDERUNGSWEG 1467 REQUISITIONING CHANNEL
ANFANGSBEWEGUNG * 4956 INITIAL MOVEMENT	ANFORDERUNG VON ERSATZ (FUER VERBRAUCHTE ODER UNBRAUCHBARE VERSORGNUNGSGUETER) 1362 * REPLACEMENT DEMAND
ANFORDERER 3567 * REQUESTING AGENCY 3568 REQUESTING AUTHORITY 1466 REQUISITIONER	ANFORDERUNG ZUR BESTANDSERGAENZUNG 2189 REPLENISHMENT REQUISITION
ANFORDERER-/EMPFANGENKODE 2582 * CUSTOMER-WITHIN-COUNTRY CODE	ANGEBOT (NACH AUFFORDERUNG) 6400 * TENDER
ANFORDERNDE STELLE 3509 REQUESTING AUTHORITY	ANGEBOTSABGABE NACH AUSSCHREIBUNG 4013 COMPETITIVE BIDDING (US) 4014 COMPETITIVE TENDERING (UK)
ANFORDERUNG (*) 1256 * DEMAND	ANGEBOTSAUSWERTUNG 3981 BID EVALUATION
ANFORDERUNG 1366 * REQUISITION	ANGEBOTSSCHREIBEN MIT ANNAHMEERKLAERUNG 4782 * LETTER OF OFFER AND ACCEPTANCE (LOA)
ANFORDERUNG /ZUM ABRUF VORGELEGT = 4115 PRECUT REQUISITION 4119 PREPOSITIONED REQUISITION	ANGEHALTENE FRACHT (ZUR WEITEREN DISPOSITION) 5871 * FRUSTRATED CARGO
ANFORDERUNG INNERHALB DER EIGENVERSORGUNG 1329 ON-BASE REQUISITION	ANHAENGERVERLASTETES GERAET 6582 * TRAILERIZED EQUIPMENT
ANFORDERUNG MIT HOHER DRINGLICHKEIT 3236 HIGH-PRIORITY DEMAND 4776 * HIGH-PRIORITY REQUISITION	ANKERPLATZ FUER CONTAINERUMSCHLAG (CAT) (SCHIFFFAHRTLENKUNG) 910A35 CONTAINER ANCHORAGE TERMINAL (CAT)
ANFORDERUNG PER FUNK 3411 MESSAGE REQUISITION 3412 MESSAGE-TYPE REQUISITION	ANLAGE (*) 2024 * SYSTEM
ANFORDERUNGSBEHOERDE 3570 REQUESTING AUTHORITY	ANLAGE (ZDV 65/351) * 3640 * FACILITY * 0464 * INSTALLATION
ANFORDERUNGSBELEG 3214 DEMAND VOUCHER	ANLAGENBLATT AAN 6464 ANNEX TO TABLE OF ALLOWANCES 0758 * EQUIPMENT COMPONENT LIST (ECL)
ANFORDERUNGSBERECHTIGTER 2324 * CLAIMANT	ANLAGENBLATT AUSSTATTUNGSANWEISUNG 4194 ANNEX TO TABLE OF ALLOWANCES 6463 * EQUIPMENT COMPONENT LIST (ECL)
ANFORDERUNGSBERECHTIGUNG 1367 * REQUISITION AUTHORITY 4144 REQUISITIONING AUTHORITY	ANLAGENBLATT PLANUNG 4195 TABLE OF PLANNING DESIGNATIONS (OF MATERIEL)
ANFORDERUNGSSEINGANGSBESTAETIGUNG (MATERIALAUSGLEICH) 2703 PROCUREMENT ACTION DOCUMENT (NAMSA) 2704 * PROCUREMENT DOCUMENT (PD) (NAMSA)	ANLANDEKAPAZITAET EINES STRANDES (PRO TAG) 2057 * BEACH CAPACITY
ANFORDERUNGSERFUELLUNGSQUOTE 4756 DEMAND ACCOMMODATION	ANLANDUNGS- UND UMSCHLAGKAPAZITAET 6278 * PORT RECEPTION AND ASSEMBLY CAPACITY
ANFORDERUNGSERMAECHTIGUNG 1369 * REQUISITION AUTHORITY	ANLAUFZEIT 2121 * LEAD TIME (LT)
ANFORDERUNGSHAEUFIGKEIT (JE ARTIKEL) 1262 * DEMAND FREQUENCY 1349 * RATE OF DEMAND	ANLIEGENDE SPERRSCHICHTUELLE 2621 FLOATING BARRIER
	ANMAHNUNG (EINER ANFORDERUNG) 1929 FOLLOW-UP (OF A REQUISITION)

ANNAHME
3702 * RECEIPT

ANNAHMEPRUEFUNG
900A13 ACCEPTANCE INSPECTION

ANNAHME-STICHPROBENPRUEFUNG
3940 ACCEPTANCE SAMPLING
5904 * LOT ACCEPTANCE TEST (*)

ANNAHMETAUGLICHKEIT (EINES PRODUKTS)
3938 ACCEPTABILITY

ANNEHMBARE QUALITAETSGRENZLAGE (AQL) (VG 95082, 1984)
* 904A27 ACCEPTABLE QUALITY LEVEL (AQL)

ANNEHMBARER AUSWEICHARTIKEL
5178 * ACCEPTABLE ALTERNATE PRODUCT (US, NAIMSA)
5008 * ACCEPTABLE SUBSTITUTE (US, NAIMSA)

ANNEHMBARES AUSWEICHPRODUKT
5004 * ACCEPTABLE ALTERNATE PRODUCT (US, NAIMSA)

ANNULLIERUNG
1903 * CANCELLATION

ANPASSUNG AN DEN BEDARFSTRAEGER
4932 CUSTOMERIZATION

ANPASSUNGSSATZ
2258 * ADAPTION KIT

ANSCHAFFUNGSPREIS
4197 --> BESCHAFFUNGSPREIS

ANSCHALUNGS-MATERIAL
5046 * BENCH ITEMS

ANSCHLUSSAUFTRAG
5576 * FOLLOW-ON CONTRACT

ANSCHLUSSBEDARF
* 5000 WARTIME FOLLOW-ON REQUIREMENT

ANSCHLUSSVERSORGUNG
4708 * RESUPPLY
3811 WARTIME RESUPPLY

ANSPRECHSTELLE
5202 * CONTACT POINT (CP)

ANSPRUCHSTELLER
2325 * CLAIMANT

ANTHROPOTECHNIK
900A22 HUMAN ENGINEERING

ANTI-G-ANZUG
900A17 G-SUIT

ANTRAG AUF VERSORGNUNGSUNTERSTUETZUNG
1430 * SUPPLY SUPPORT REQUEST

ANTWORT AUF LV/LE-ABGLEICHFORDERUNG
1233 * BACK ORDER RECONCILIATION RESPONSE

ANTWORT AUF NACHFRAGE (STATUSMITTEILUNG)
5580 * FOLLOW-UP REPLY

ANWEISUNG ZUR SATZAUFLOESUNG
5311 * DISASSEMBLY ORDER

ANWEISUNG ZUR WEITERLEITUNG EINER ANFORDERUNG
2707 * REFERRAL ORDER

ANWEISUNG ZUR ZERLEGUNG (VON BAUGRUPPEN)
5312 * DISASSEMBLY ORDER

**ANWEISUNG ZUR ZUSAMMENSTELLUNG VON BEZUGS
EINHEITEN**
5018 * ASSEMBLY ORDER

ANWENDBARKEITSKODE
2273 APPLICABILITY CODE

ANZAHL DER GERAETE
3087 * END ITEM DENSITY

ANZAHL DER VERSORGNUNGSARTIKEL IN DER GRUNDPACKUNG
2492 * QUANTITY UNIT PACK

ANZAHL VERSORGNUNGSARTIKEL JE GRUNDPACKUNG
5176 UNIT PACK QUANTITY

ARBEITSABLAUFPLAN
5918 * OPERATION PROCESS CHART

ARBEITSANFALL
3813 * WORKLOAD

ARBEITSANWEISUNG FUER QUALITAETSSICHERUNG
6335 * QUALITY INSTRUCTION

ARBEITSANZUG
2846 FATIGUES
2847 FATIGUE UNIFORM

ARBEITSAUFTRAG
4068 * JOB ORDER
900A13 WORK ORDER
3812 * WORK REQUEST

ARBEITSAUSFUHRUNG
5651 * WORKMANSHIP

ARBEITSBELASTUNG
3814 * WORKLOAD

ARBEITSBUEHNE
0250 * MAINTENANCE STAND

ARBEITSEINHEIT
6631 * WORK UNIT

ARBEITSEINHEITENKODE
2500 * WORK UNIT CODE (WUC)

ARBEITSGRUPPE ERSATZTEILAUSSWAHL
4781 * ITEM SELECTION WORKING GROUP (ISWG)

ARBEITSJACKE
2845 FATIGUE JACKET

ARBEITSNORMAL
4823 SHOP MEASURING STANDARD OF REFERENCE

ARBEITSNORMAL (KALIBRIERUNG)
4849 * WORKING STANDARD

ARBEITSPAKET (PLANUNGSTECHNIK)
5960 * WORK PACKAGE

ARBEITSRUECKSTAND
5035 * BACKLOG

ARBEITSUMFANG
3815 * WORKLOAD

ARBEITSUNTERBRECHUNG
6630 * WORK STOPPAGE

ARBEITSWERT
4199 UNIT OF REPAIR TIME

ARBEITS-, ZEIT- UND FINANZPLAN (AZF)
4198 WORK, TIME, FINANCE PLAN

ARBEITS-, ZEIT- UND FINANZPLANUNG
4880 * ADVANCE PROCUREMENT PLANNING

ARBEITSZYKLUS
5959 * WORK CYCLE

ARTEN DER ANSCHLUSSVERSORGUNG
4069 * ELEMENTS OF RESUPPLY

ARTIKEL
0015 ARTICLE
0054 * ITEM

ARTIKEL /VON DRITTER SEITE ENTWICKELTER =
5917 * NONDEVELOPMENT ITEM (NDI)

ARTIKEL /ZU BEVORRATENDER ==
5581 * FORECAST ITEM
6535 * STOCKAGE LIST ITEM

ARTIKELANFORDERUNG
3314 ITEM REQUISITION

ARTIKELBESCHREIBUNG
3303 ITEM DEFINITION
3305 * ITEM DESCRIPTION
3656 ITEM IDENTITY

ARTIKELBEWIRTSCHAFTENDE STELLE
2120 * ITEM MANAGER (M)

ARTIKELBEWIRTSCHAFTUNG
2118 * ITEM MANAGEMENT

ARTIKELBEZEICHNUNG
5326 * DRAWING TITLE

ARTIKELIDENTIFIZIERUNG
3307 * ITEM IDENTIFICATION

ARTIKELIDENTIFIZIERUNG NACH DER BESCHREIBENDEN
METHODE
4031 DESCRIPTIVE METHOD ITEM IDENTIFICATION

ARTIKELIDENTIFIZIERUNG NACH DER HINWEISENDE METHODE
4132 REFERENCED METHOD ITEM IDENTIFICATION

ARTIKELIDENTIFIZIERUNGSMUSTER
3310 ITEM IDENTIFICATION PATTERN

ARTIKELIDENTIFIZIERUNGSNUMMER
0220 * ITEM IDENTIFICATION NUMBER (M)

ARTIKELIDENTITÄT
3657 ITEM IDENTITY

ARTIKELKATEGORIE
3299 ITEM CATEGORY

ARTIKELMERKMAL
3301 ITEM CHARACTERISTIC

ARTIKEL MIT ABGELAUFENEM VERFALLDATUM
0094 * TIME-EXPIRED ITEM

ARTIKEL MIT BEGRENZTER LEBENSDAUER
4074 LIFED ITEM (NAMMAD)

ARTIKEL MIT GERINGER AUSFALLHAUFIGKEIT
3354 LOW-FAILURE ITEM

ARTIKEL MIT LANGER BESCHAFFUNGSZEIT
6048 * LONG-LEAD ITEM

ARTIKEL MIT VERFALLDATUM
0166 * DATED ITEM

ARTIKEL MIT VS-CHARAKTER
3205 * CLASSIFIED ITEM

ARTIKEL MIT WERKNUMMER
6395 * SERIALIZED PROGRAM ARTICLE

ARTIKEL MIT WIEDERKEHRENDEM BEDARF
1355 RECURRENT ITEM

ARTIKEL MIT ZYKLISCH AUF TRETNDEM BEDARF
1645 * CYCLIC ITEM

ARTIKELNAME
0222 * ITEM NAME

ARTIKELNORM
3318 ITEM STANDARD

ARTIKELNUMMER
4200 ITEM IDENTIFICATION NUMBER (M)

ARTIKEL PRO VORKOMMEN (GERÄT/SYSTEM)
6605 * UNIT PER APPLICATION

ARTIKELREDUZIERUNG
3876 ITEM REDUCTION

ARTIKELSPECIFIKATION
0625 * ITEM SPECIFICATION

ARTIKELUEBERPRÜFUNG
3316 ITEM REVIEW

ARTIKELZUGANGSKONTROLLE (KATALOGISIERUNG)
3472 ITEM ENTRY CONTROL

ARTVERWANDTER ARTIKEL
4981 RELATED ITEM

ARTVERWANDTER VERSORGUNGSARTIKEL
4982 RELATED ITEM

ARZNEIMITTEL
4201 * DRUGS
4202 * MEDICINES

AUFFORDERUNG ZUR ANGEBOOTSABGABE
5835 * BID SOLICITATION
2193 * REQUEST FOR PROPOSAL (RFP)
5935 * REQUEST FOR QUOTATION (RFQ)

AUFFORDERUNG ZUR ANGEBOOTSABGABE (AN EINE EINZELNE
FIRMA)
6396 * SINGLE TENDER (SK)

AUFFRISCHUNG (VON VERPFLEGUNGSMITTELN)
3781 TURNAROUND

AUFFUELLEDEPOT
5550 FILLER DEPOT

AUFFUELLEN (BESTAND)
2001 REPLENISH TO

AUFFUELLPUNKT
6348 * REORDER LEVEL
1139 * REORDER POINT (ROP)
4139 REPLENISHMENT LEVEL

AUFFUELLPUNKT (BEVORRATUNG)
6620 * WARNING POINT LEVEL OF SUPPLY

AUFFUELLEZEIT BEI VORRANGIGER BEARBEITUNG
2447 * EMERGENCY REPLENISHMENT TIME

AUFGABENVERZEICHNIS
2954 FUNCTIONAL INDEX (FIG)

AUFGELEGTE SCHIFFSTONNAGE
6625 * WET STORAGE (OF SHIPS)

AUFGELOCKERT UND EINSATZNAH BEREITGESTELLTER VORRAT
2433 DISPERSED PREPOSITIONED STOCK

AUFGESCHOBENE INSTANDSETZUNG
4865 * DEFERRED MAINTENANCE

AUFGETEILTES VERSANDGUT
1481 SPLIT SHIPMENT

AUFGLIEDERUNG
1901 BREAKDOWN

AUFLIEGERVERLASTETES GERÄT
6583 * TRAILERIZED EQUIPMENT

AUFLOCKERUNG VON VORRÄTEN
4760 DISPERSAL OF STOCKS

AUFNEHMENDER FLIEGERHORST
5779 * HOST BASE

AUFNEHMENDE STELLE
3222 GAINING ACTIVITY

AUFREISSSTREIFEN (VERPACKUNG)
* 2752 * TEAR STRIP

AUFSCHLAG
4160 SURCHARGE

AUFSCHLIESSELUNG (DES BESTANDS)
3751 * STRATIFICATION (OF INVENTORY)

AUFSCHUBKODE	AUSFALLMELDUNG
2404 * DEFERRED CODE	2842 FAILURE REPORT
AUFSICHT UEBER DIE BESCHAFFUNG	AUSFALLQUOTE
1540 * PROCUREMENT INSPECTION	3415 MORTALITY RATE
AUFTRAGBEZOGENER ARTIKEL (*)	AUSFALLQUOTE (MITTLERE ZEIT ZWISCHEN ZWEI DEFEKTEN)
0640 * MISSION-ORIENTED ITEM	4938 * DEFECT RATE (<i>DBI (NAMMA)</i>)
AUFTRAGBEZOGENE VERLADUNG (PERSONAL)	AUSFALLQUOTE (TECHNISCH)
5230 * CROSS-LOADING	1927 * FAILURE RATE
AUFTRAGENTSCHIEDEN	AUSFALLQUOTE (ZDV 85/351, 1974)
3898 MISSION-ESSENTIAL	0393 * ATTRITION RATE
AUFTRAG FUER BEDARFSINSTANDSETZUNG	AUSFALLQUOTE IM VERTEIDIGUNGSFALL
2524 * CALL FOR REPAIR (<i>CFR (NAMSA)</i>)	* 0886 * WAR ATTRITION RATE
AUFTRAGGEBER	AUSFALLRESERVEARTIKEL
4203 ACQUIRING ACTIVITY	0815 * INSURANCE ITEM
4204 * PROCURING ACTIVITY	0617 * INSURANCE-TYPE ITEM
4205 * PURCHASER	AUSFALLRESERVE-BEVORRATUNGSZIEL
AUFTRAGNEHMER	0990 * INSURANCE STOCKAGE OBJECTIVE
1499 * CONTRACTOR	AUSFALLRESERVEERSATZTEIL (**)
AUFTRAGNEHMERBESTAND	6458 * INSURANCE-TYPE PART
5974 * CONTRACTOR INVENTORY	AUSFALLRESERVETEIL
AUFTRAGNEHMERKODE	0610 * INSURANCE ITEM
1252 CONTRACTOR CODE	0618 * INSURANCE-TYPE ITEM
AUFTRAGNEHMERSEITIG BEIGESTELLTES GERAET	0766 * INSURANCE-TYPE PART
1638 CONTRACTOR-FURNISHED EQUIPMENT (<i>CFE</i>)	AUSFALLSICHERHEITSPROGRAMM
AUFTRAGNEHMERSEITIG BEIGESTELLTES LUFTFAHRTGERAET	6016 * LIFE CYCLE SURVIVABILITY PROGRAM
2385 CONTRACTOR-FURNISHED AERONAUTICAL EQUIPMENT (<i>CFAE</i>)	AUSFALLZEIT
AUFTRAGSNUMMER EINER PROGRAMMIERTEN INSTANDSETZUNG	1909 * DEAD TIME
2656 * MAINTENANCE REQUIREMENT NUMBER (<i>MARN</i>)	900A13 DOWNTIME
AUFTRAGSUEBERHANG	902A17 FAULT TIME
5036 * BACKLOG	AUSFUHRUNGSQUALITAET
AUFTRAGSVEREINBARUNG	6632 QUALITY OF CONFORMANCE
5983 * BASIC ORDERING AGREEMENT	AUSFUHRFLUGHAFEN
AUFTRAGSWICHTIGER ARTIKEL (*)	4702 POINT OF EXIT
1745 * MISSION-ORIENTED ITEM	AUSFUHRHAFEN
AUFTRAGSWICHTIGER VERSORGUNGSARTIKEL	4703 POINT OF EXIT
1746 * MISSION-ORIENTED ITEM	AUSFUHRSENDRUNG
AUSBAU EINER BASIS	5534 * EXPORT SHIPMENT
0123 * BASE DEVELOPMENT	AUSFUHRTRANSPORTAUFTRAG (MIL)
AUSBAU ZUR WIEDERVERWERTUNG	5533 * EXPORT RELEASE
2187 * RECLAMATION	AUSGABE
AUSBOOTUNG	3291 ISSUANCE
4663 * DEBARKATION	1101 * ISSUE
AUSFALL	AUSGABE AN DIE TRUPPE
0392 * ATTRITION	3787 TROOP ISSUE
1930 BREAKDOWN	AUSGABEBELEG
4206 * CASUALTY	3296 ISSUE SLIP
900A22 FAILURE	3297 ISSUE VOUCHER
4207 * LOSS	AUSGABEDEPOT
AUSFALLABSTAND	3298 ISSUING DEPOT
4209 * TIME BETWEEN FAILURES (<i>TBF</i>)	AUSGABEERMAECHTIGUNG
AUSFALLDAUER	1218 * AUTHORITY FOR ISSUE
1916 DOWNTIME	4789 * EXPENDITURE AUTHORITY
AUSFALLFAKTOR (ZEIT)	AUSGABEGEEIGNET
5325 * DOWNTIME RATIO	3434 READY FOR ISSUE (<i>RFI</i>)
AUSFALLHAUEFIGKEIT	AUSGABEGEEIGNET /NICHT =
900A22 FAILURE FREQUENCY	3448 UNFIT FOR ISSUE (<i>UFI</i>)
2850 FAULT OCCURRENCE RATE	AUSGABE GEGEN KOSTENERSTATTUNG
AUSFALLMECHANISMUS	1360 * REIMBURSABLE ISSUE
6222 * FAILURE MECHANISM	AUSGABEGENEHMIGUNG
	1217 * AUTHORITY FOR ISSUE

AUSGABEGRUPPE (IM MATERIALAUSLIEFERUNGSVORRANGSYSTEM)
1303 * ISSUE PRIORITY GROUP

AUSGABEOECHSTMENGE
1741 * MAXIMUM ISSUE QUANTITY

AUSGABE INNERHALB DER EIGENVERSORGUNG
1328 * ON-BASE ISSUE

AUSGABE OHNE KOSTENERSTATTUNG
6251 * NONREIMBURSABLE ISSUE

AUSGABEQUOTE
3295 ISSUE RATE

AUSGABEVERFAHREN
3294 ISSUE PROCEDURE

AUSGANGSBAUZUSTAND
2054 * BASELINE CONFIGURATION (US)

AUSGANGSKONFIGURATION
3052 * CONFIGURATION BASELINE

AUSGANGSPRUEFUNG
4210 POSTMAINTENANCE INSPECTION

AUSGANGSPRUEFUNG (NACH INSTANDSETZUNG)
2890 * FINAL INSPECTION

AUSGELASTET
8025 * LOADED TO CAPACITY

AUSGENDERT /AUFGRUND DES ZUSTANDES =>
1087 * CONDITION CONDEMNED

AUSGEWAELHTER ARTIKEL
1156 * SELECTED ITEM

AUSGEWAELHTER VERSORNGSARTIKEL
1157 * SELECTED ITEM

AUSGEWGENER BESTAND
0714 * BALANCED STOCK

AUSGEWGENER VORRAT
0715 * BALANCED STOCK

AUSGEWGENE VERSORNGSLAGE
1236 * BALANCED SUPPLY

AUSGLEICHSANWEISUNG
* 2706 * REDISTRIBUTION ORDER (RDO)

AUSGUSFITTING (BEHAELTER)
2581 DISPENSING FITTING

AUSLADEFLUGPLATZ (UEBERSEETRANSPORTE)
5180 * AERIAL PORT OF DEBARKATION (APOD)
5373 * PORT OF AERIAL DEBARKATION (PAD) (US)

AUSLADEN VORDRINGLICH GEBRAUCHTER TEILE /DAS =
6389 * SELECTIVE UNLOADING

AUSLADUNG
4664 * DEBARKATION

AUSLASTUNG VON ARBEITSKRAEFTEN
5909 * MANPOWER SCHEDULING AND LOADING

AUSLASTUNG VON FERTIGUNGSANLAGEN
5863 * EQUIPMENT SCHEDULING AND LOADING

AUSLAUFEN /DAS = (BAUMUSTER, GERAET)
3532 PHASE-OUT

AUSLAUFENDER ARTIKEL
3490 * OBSOLESCENT ITEM

AUSLAUFENDER VERSORNGSARTIKEL
3497 * OBSOLESCENT ITEM

AUSLAUFENDES GERAET
0100 * OBSOLESCENT EQUIPMENT

AUSLIEFERNDES DEPOT
0338 * SUPPLYING DEPOT

AUSLIEFERUNG
1300 * ISSUE

AUSLIEFERUNG EINGEFUEHRTEN GERAETS
2857 FIELDING

AUSLIEFERUNGSANWEISUNG
6456 * SHIPMENT ORDER

AUSLIEFERUNGSERMAECHTIGUNG
1220 * AUTHORITY FOR ISSUE

AUSLIEFERUNGSGENEHMIGUNG
1219 * AUTHORITY FOR ISSUE

AUSLIEFERUNGSHOECHSTMENGE
4793 * MAXIMUM RELEASE QUANTITY (MRO)

AUSLIEFERUNGSORT
2406 DELIVERY POINT
2167 * POINT OF DELIVERY

AUSLIEFERUNGSPUNKT
3842 DELIVERY POINT

AUSLIEFERUNGSTERMIN
2403 DEADLINE DELIVERY DATE

AUSLIEFERUNGSVORRANGSTUFE (AVS)
1793 * ISSUE PRIORITY DESIGNATOR

AUSLIEFERUNGSZEIT
5273 * DELIVERY LEADTIME

AUSNAHMEGENEHMIGUNG
* 4177 * WAIVER

AUSNAHMEREGELUNG
4173 * WAIVER

AUSNAHMETRANSPORT
6478 * EXCEPTIONAL TRANSPORT

AUSRUESTUNG
0577 * EQUIPMENT

AUSRUESTUNG MIT FOERDERBAND
2388 CONVEYORIZATION

AUSRUESTUNGSARTIKEL
0059 ITEM OF EQUIPMENT

AUSRUESTUNGSGEGENSTAND
0060 ITEM OF EQUIPMENT

AUSRUESTUNGSMACHWEISUNG
5553 * TABLE OF EQUIPMENT

AUSRUESTUNGSRESERVE
0592 * EQUIPMENT RESERVE

AUSRUESTUNGS- UND VERSORNGSSTAND DES HEERES
2277 ARMY EQUIPMENT AND SUPPLY STATUS

AUSRUESTUNGSVERANTWORTLICHER FUER BEKLEIDUNG
4211 SINGLE MANAGER FOR CLOTHING

AUSRUESTUNGSVERANTWORTUNG FUER BEKLEIDUNG
4213 SINGLE MANAGER RESPONSIBILITY FOR CLOTHING

AUSRUESTUNGSZULAGE (FUER OFFIZIERE)
6261 * OUTFIT ALLOWANCE (UK)

AUSSAGEEINHEIT
* 2584 * DATA ITEM

AUSSCHALTZEIT
6571 * TIME-DOWN

AUSSCHIFFUNG
4662 * DEBARKATION

AUSSCHIFFUNGSPLAN
5256 * DEBARKATION SCHEDULE

AUSSCHIFFUNGS- UND ENTLADEZONE (AMPHIBISCHE OPERATIONEN)
910A36 TRANSPORT AREA

AUSSCHLACHTEN /DAS =
1609 * CANNIBALIZATION

AUSSCHLIESSLICHE LIZENZ
4768 * EXCLUSIVE LICENSE

AUSSCHREIBUNG
5889 * INVITATION FOR BIDS (IFB)

AUSSCHUSSQUOTE
6523 * SPOILAGE PERCENT

AUSSENLAGER
2089 * DISPERSED STORAGE AREA
900A17 FORWARD STOCK STORE
1972 OFF-BASE STORAGE SITE (USAF)

AUSSENLAGER (EINES DEPOTS)
0328 * SUBDEPOT

AUSSENVERPACKUNG
903A16 OVERPACK

AUSSERDIENSTSTELLUNG
4214 DECOMMISSIONING

AUSSERGEWOEHNICHE ABNUTZUNG
904A13 ABNORMAL WEAR

AUSSERGEWOEHNLICHER VERSCHLEISS
904A13 ABNORMAL WEAR

AUSSERPLANMAESSIGE INANSPRUCHNAHME ZIVILER LEISTUNGEN
6524 * SPOT REQUISITION

AUSSERPLANMAESSIGE INSTANDESETZUNG
3922 * UNSCHEDULED MAINTENANCE
4171 UNSCHEDULED REPAIR

AUSSERPLANMAESSIGE MATERIALERHALTUNG
0349 * UNSCHEDULED MAINTENANCE

AUSSERPLANMAESSIGER DRINGENDER INSTANDESETZUNGSANFRAG
2654 LOOSE EMERGENCY MAINTENANCE REQUEST

AUSSERPLANMAESSIGE MAKLERTAEITIGKEIT DER NAMSA IM RAHMEN BESTEHENDER PROGRAMME
4167 * UNPROGRAMMED BROKERAGE (NAMSA/NSC)

AUSSONDERN
0433 CONDEMN, TO

AUSSONDERN /DAS =
3456 CONDEMNATION
4215 * DISPOSAL

AUSSONDERN UND VERWERTEN /DAS = (VON WEHRMATERIAL)
1659 * DISPOSAL

AUSSONDERUNG
3442 SURVEY ACTION

AUSSONDERUNGSKRITERIEN
3834 CONDEMNATION CRITERIA

AUSSONDERUNGSMASSNAHME
3443 SURVEY ACTION

AUSSONDERUNGSMERKMALE
904A13 CONDEMNATION CRITERIA

AUSSONDERUNGSQUOTE
5117 * CONDEMNATION RATE
2360 CONDEMNATION RATIO

AUSSONDERUNGSRATE
5118 * CONDEMNATION RATE

AUSSONDERUNG UND VERWERTUNG VON FISKALISCHEM EIGENTUM
1987 PROPERTY DISPOSAL

AUSSTATTUNG
0368 * ALLOWANCE
0578 * EQUIPMENT

AUSSTATTUNGSÄNDERUNGSNACHWEIS
2819 EQUIPMENT MODIFICATION RECORD

AUSSTATTUNGSANLAGENBLATT
3189 ALLOWANCE LIST APPENDIX PAGE

AUSSTATTUNGSANWEISUNG (AAN)
* 0385 AUTHORIZED ALLOWANCE LIST (AAL)
0583 * EQUIPMENT ALLOWANCE LIST (EAL)
0585 * EQUIPMENT SCHEDULES AND SCALES (UK)
0841 * MASTER EQUIPMENT ALLOWANCE LIST (MEAL) (USAF)
* 1039 * TABLE OF ALLOWANCE (TA)

AUSSTATTUNGSANWEISUNGSGRUNDLAGEN (AAN-GRUNDLAGEN)
5514 * EQUIPMENT ALLOWANCE DOCUMENTS (EAD) (USAF)

AUSSTATTUNGSDATUM
3187 ALLOWANCE DATE

AUSSTATTUNGSGRUNDLAGEN
4216 ALLOWANCE DOCUMENTS

AUSSTATTUNGSLISTE
6208 * ALLOWANCE LIST

AUSSTATTUNGSLISTE FUER NICHTVERBRAUCHSGUETER
3188 ALLOWANCE EQUIPAGE LIST (AEL)

AUSSTATTUNGSRESERVE
0593 * EQUIPMENT RESERVE

AUSSTATTUNGSSOLL
0369 * ALLOWANCE
5042 * BASIS OF ISSUE (BOI)

AUSSTATTUNGSSOLL (GERAET (NICHTVERBRAUCHSGUETER))
* 1592 * AUTHORIZED ALLOWANCE OF EQUIPMENT

AUSSTATTUNGSSOLL (VERSORGUNGSQUETER)
* 0542 * AUTHORIZED ALLOWANCE OF SUPPLIES

AUSSTATTUNGSSOLL FUER BEWEGLICHES GERAT
3414 MOBILE EQUIPMENT ALLOWANCE (MEAL)

AUSSTATTUNGSSOLLISTE
4912 * ALLOWANCE PARTS LIST (APL)

AUSSTEIFUNG
2744 * STIFFENER

AUSTAUSCHARTIKEL
2909 FLOAT ITEM

AUSTAUSCHBAR
900A13 INTERCHANGEABLE

AUSTAUSCHBARER ARTIKEL /IN BEIDE RICHTUNGEN =
4164 TWO-WAY INTERCHANGEABLE (NAMSA)

AUSTAUSCHBARER ARTIKEL /IN EINE RICHTUNG =
4108 ONE-WAY INTERCHANGEABLE (NAMSA)

AUSTAUSCHBARER VERSORGUNGSARTIKEL
* 0519 * INTERCHANGEABLE ITEM

AUSTAUSCHBARES TEIL
* 4217 * INTERCHANGEABLE ITEM
0920 INTERCHANGEABLE PART

AUSTAUSCHBARKEIT
900A13 INTERCHANGEABILITY (C/P)
3507 * OPERATIONAL INTERCHANGEABILITY

AUSTAUSCHPUNKT
4219 DIRECT EXCHANGE POINT
4218 MAINTENANCE FLOAT DISTRIBUTION POINT (MDFP) (NATO)

AUSTAUSCHTEIL
4220 * DIRECT EXCHANGE ITEM (DX ITEM)

6204 DX ITEM (DIRECT EXCHANGE ITEM)
 4221 * EXCHANGE ITEM
 3469 EXCHANGE PART
 4042 EXPENDABLE RECOVERABLE ITEM
 2811 FLOAT ITEM
 1785 * RECOVERABLE ITEM
 6340 * RECOVERABLE SPARE

AUSTAUSCHTEILE
 5523 * EXCHANGEABLES

AUSTAUSCHVERFAHREN
 2426 DIRECT EXCHANGE (DX)

AUSTAUSCHVERSORGUNGSARTIKEL
 2910 FLOAT ITEM

AUSTAUSCHVORRAT
 4222 DIRECT EXCHANGE STOCKS
 3887 MAINTENANCE FLOAT

AUSTAUSCHVORRAT (AN ERSATZTEILEN)
 2908 FLOAT

AUSWAHL DES AUFTRAGNEHMERS
 6507 * SOURCE SELECTION

AUSWEICHARTIKEL
 4634 * ACCEPTABLE PRODUCT
 2258 ALTERNATE ITEM
 3097 EQUIVALENCY ITEM
 5520 * EQUIVALENT PARTS AND MATERIAL
 8020 * LIMITED STANDARD ARTICLE

AUSWEICHARTIKEL (*)
 4983 RELATED ITEM

AUSWEICHARTIKEL
 6352 * REPLACEMENT ITEM
 0038 * SUBSTITUTE
 0080 * SUBSTITUTE ITEM

AUSWEICHBARKEIT
 3753 * SUBSTITUTABILITY

AUSWEICHBAUTEIL
 2267 ALTERNATE COMPONENT

AUSWEICHEINRICHTUNG
 5344 * EMERGENCY RELOCATION SITE (ERS)

AUSWEICHKODE
 1296 INTERCHANGEABILITY CODE

AUSWEICHLAGER FUER MENGENVERBRAUCHSGUETER
 2042 ALTERNATE BULK STORAGE FACILITY

AUSWEICHMOEGlichkeit UNTER ARTIKELN
 3139 ITEM EQUIVALENCY RELATIONSHIP

AUSWEICHMOEGlichkeit UNTER TEILEN
 3140 ITEM EQUIVALENCY RELATIONSHIP

AUSWEICHMOEGlichkeit UNTER VERSORGUNGS ARTIKELN
 3141 ITEM EQUIVALENCY RELATIONSHIP

AUSWEICHPRODUKT (BETRIEBSSTOFFE)
 2247 * ACCEPTABLE PRODUCT
 0039 * SUBSTITUTE

AUSWEICHTANKLAGER
 2043 ALTERNATE BULK STORAGE FACILITY

AUSWEICHTEIL
 2265 ALTERNATE COMPONENT
 3099 EQUIVALENCY ITEM

AUSWEICHVERSORGUNGSARTIKEL
 3096 EQUIVALENCY ITEM

AUSWEISUNG ALS LAGERFLAECH
 2204 * SPACE ASSIGNMENT (US)

AUSZUSONDERNDER ARTIKEL /AUF ANORDNUNG =
 5317 * DISPOSAL ITEM

AUSZUSONDERNDER VERSORGUNGSARTIKEL
 1657 DISPOSABLE END ITEM

AUSZUSONDERNDER VERSORGUNGSARTIKEL /AUF ANORDNUNG =
 5368 * DISPOSAL ITEM

AUSZUSONDERNDES GERAET
 0571 * DISPOSABLE END ITEM

AUTODIN (AUTOMATISCHES DIGITALNETZ)
 3001 AUTODIN
 3067 * AUTOMATIC DIGITAL NETWORK (AUTODIN)

AUTOMATISCHE BESTANDSAUFFUELLUNG
 5025 * AUTOMATIC RESUPPLY

AUTOMATISCHE DATENVERARBEITUNGSANLAGE
 2286 * AUTOMATIC DATA PROCESSING SYSTEM (ADPS)

AUTOMATISCHE FEHLERSUCHE
 5029 * AUTOMATIC TESTING

AUTOMATISCHER NACHSCHUB
 1224 * AUTOMATIC SUPPLY

AUTOMATISCHES DATENVERARBEITUNGSSYSTEM
 2287 AUTOMATIC DATA SYSTEM (ADS)

AUTOMATISCHES MATERIALBEWIRTSCHAFTUNGSSYSTEM
 5026 * AUTOMATIC RESUPPLY LOGISTIC SYSTEM (ARLS)

AUTOMATISCHES PRUEFGERAET
 900A29 AUTOMATIC TEST EQUIPMENT (ATE)
 6390 * SELF-TEST EQUIPMENT

AUTOMATISCHES PRUEFSYSTEM
 5028 * AUTOMATIC TEST SYSTEM (ATS)

AUTOMATISCHE VEREINNAHMUNG
 5027 * AUTOMATIC TAKE-UP

AUTOMATISCHE VERSORGUNG
 1225 * AUTOMATIC SUPPLY

AUTOMATISIERTES DATENVERARBEITUNGSSYSTEM
 2285 * AUTOMATED DATA SYSTEM (ADS)

AVIONIKPRUEFGERAET
 5031 * AVIONICS TEST SET

A4 /DER =
 2051 ASSISTANT CHIEF OF STAFF, A4, LOGISTICS

BASISBEREICH
 0119 * BASE AREA

BASISDEPOT
 0122 * BASE DEPOT

BASISSEKTION (DER VERBINDUNGSZONE)
 0128 * BASE SECTION

BASISVORRAT
 0127 * BASE RESERVE

BAUBESTANDTEILE
 0614 * INSTALLED BUILDING EQUIPMENT

BAUELEMENT
 0426 * COMPONENT

BAUGRUPPE
 * 0384 * ASSEMBLY

BAULICHE AENDERUNGEN IM LAGERBEREICH
 2205 * SPACE CONVERSION (US)

BAUMUSTER- UND SERIENKENNUNG
 5364 * MODEL DESIGNATION AND SERIES (MDS)

BAUPHASE
 4223 CONSTRUCTION PHASE

BAUPLANUNG MIT DURCHFUEHRUNG
4757 * DESIGN AND CONSTRUCTION SERVICES (*FMS*)

BAUTEIL
0427 * COMPONENT
0431 * COMPONENT PART

BAUTEILIDENTIFIZIERUNG
2357 * COMPONENT IDENTIFICATION

BAUUNTERHALTUNG
3700 REAL PROPERTY MAINTENANCE

BAUVERTRAG
4224 CONSTRUCTION CONTRACT

BAUVORSCHRIFT
4225 CONSTRUCTION SPECIFICATION

BAUZUSTAND
3059 * CONFIGURATION
2366 * CONFIGURATION STATUS

BAUZUSTANDSBESCHREIBUNG
2362 * CONFIGURATION IDENTIFICATION

BAUZUSTANDSKENNUNG
5847 * CONFIGURATION IDENTIFICATION

BAUZUSTANDSLENKUNG
8413 * CONFIGURATION CONTROL

BAUZUSTANDSLENKUNG /DER = UNTERLIEG. ART. (MIT SERNR)
8416 * CONFIGURED ARTICLE

BAUZUSTANDSLENKUNG /DER = UNTERLIEG. ART. (OHNE SERNR)
2368 * CONFIGURED ITEM

BAUZUSTANDSMANAGEMENT
5040 * BASELINE MANAGEMENT
5122 * CONFIGURATION MANAGEMENT (*CM*)

BAUZUSTANDSNACHWEIS
5386 CONFIGURATION STATUS RECORD

BAUZUSTANDSPRUEFUNG
5123 * CONFIGURATION AUDIT
5125 * CONFIGURATION AUDIT REVIEW (*CAR*)

BAUZUSTANDSSTEUERUNG
2074 * CONFIGURATION CONTROL

BAUZUSTANDSSTEUERUNG /DER = UNTERLIEG. ART. (MIT SERNR)
2367 * CONFIGURED ARTICLE

BAUZUSTANDSSTEUERUNG /DER = UNTERLIEG. ART. (OHNE SERNR)
6411 * CONFIGURED ITEM

BAUZUSTANDSSTEUERUNGSZAUSCHUSS
2077 * CONFIGURATION CONTROL BOARD (*CCB*)

BAUZUSTANDSUEBERPRUEFUNG
5020 * AUDIT OF CONFIGURATION

BAUZUSTANDSUEBERWACHUNG /DER = UNTERLIEG. ARTIKEL (MIT SERNR)
2494 * SERIALLY CONTROLLED ITEM

BEACHTUNG EINER TECHNISCHEN VORSCHRIFT (TO)
1862 TECHNICAL ORDER COMPLIANCE (*TOC*) (*USAF*)

BEANSTANDETES MATERIAL (WEHRMATERIAL)
4759 * DISCREPANT MATERIEL

BEANSTANDUNG
906A35 REJECTION

BEANSTANDUNGSMELDUNG
2085 * DISCREPANCY REPORT (*DR*)
2192 * REPORT OF DISCREPANCY (*RCD*)
0704 * UNSATISFACTORY EQUIPMENT REPORT (*UER*) (*US ARMY*)
0705 * UNSATISFACTORY REPORT (*UR*) (*USAF*)

BEARBEITERKODE
1305 ITEM MANAGER CODE

BEARBEITUNGSDATUM
4997 TRANSACTION DATE

BEARBEITUNGSZEIT
4036 * DOWNTIME

BEARBEITUNGSZEIT (EINER ANFORDERUNG ODER BESCHAFFUNG)
1213 * ADMINISTRATIVE LEAD TIME

BEBILDERTER TEILEKATALOG (BTK)
0608 ILLUSTRATED PARTS BREAKDOWN (*IPB*)

BEBUNKERUNGSBEREICH
3120. FUELING AREA

BEBUNKERUNGSPLAN
3121 FUELING PLAN

BEDARF
1257 * DEMAND
1794 * REQUIREMENT

BEDARF MIT HOHER DRINGLICHKEIT
3237 HIGH-PRIORITY DEMAND

BEDARFSANMELDUNG
3890 MATERIEL FORECAST
3891 MATERIEL FORECASTING

BEDARFSBILD
2411 DEMAND PATTERN

BEDARFSDATEI
2407 DEMAND DATA FILE

BEDARFSDECKENDE STELLE
1686 * INITIAL SOURCE OF SUPPLY

BEDARFSDECKUNG
1339 * PROCUREMENT

BEDARFSDECKUNG (ALLGEMEIN)
1263 * DEMAND SATISFACTION
1383 * SATISFACTION OF DEMAND

BEDARFSDECKUNGSQUOTE (SPEZIFISCH)
1264 * DEMAND SATISFACTION

BEDARFSDISPOSITION
3571 REQUIREMENTS MANAGEMENT

BEDARFSDRINGLICHKEITSSTUFE (BDS)
1462 * URGENCY-OF-NEED DESIGNATOR (*UND*)

BEDARFSDRINGLICHKEITSSTUFENKENNUNG
1880 * URGENCY-OF-NEED DESIGNATOR (*UND*)

BEDARFSERHEBUNG
4176 WORKLOAD QUESTIONNAIRE

BEDARFSERMITTLUNG
2425 DETERMINATION OF REQUIREMENTS

BEDARFSFALL
3270 INSTANCE OF DEMAND

BEDARFSFESTLEGUNG (PHASENDOKUMENT)
6427 MISSION ELEMENT NEED STATEMENT (*MENS*) (*US*)

BEDARFSGENEHMIGUNG
6246 * NEED APPROVAL

BEDARFSINSTANDSETZUNG
3499 * ON-CONDITION MAINTENANCE (*OCM*)
2241 * UNPROGRAMMED MAINTENANCE

BEDARFSINSTANDSETZUNG (*)
4168 UNPROGRAMMED REPAIR
4170 UNSCHEDULED REPAIR

BEDARFSKARTE
3212 DEMAND CARD

BEDARFSKODE (BK)

1258 * DEMAND CODE

BEDARFSKONTROLLE

8548 * SUPPLY DEMAND CONTROL REVIEW

8549 * SUPPLY DEMAND REVIEW

BEDARFSKONTROLLSTELLE

6547 * SUPPLY DEMAND CONTROL POINT (SDCP)

BEDARFSCHAETZUNG

1344 * PROJECTION OF REQUIREMENTS

BEDARFSSTATISTIK

3213 DEMAND HISTORY FILE

3240 HISTORICAL DEMAND FILE

BEDARFSTRAEGER

3457 * CONSUMER

3482 * CUSTOMER

2031 USER

6610 * USING ACTIVITY

BEDARFSTRAEGERKODE

1391 SERVICE ASSIGNMENT CODE

BEDARFSUEBERSICHTKARTE (JE ARTIKEL)

1261 * DEMAND DATA CARD

BEDARFSVORHERSAGE (MATERIAL)

3394 MATERIEL FORECAST

3395 MATERIEL FORECASTING

BEDIENER

3886 * OPERATOR

BEDIENUNGSPERSONAL

3887 * OPERATING PERSONNEL

BEDINGT EINSATZFAHIG

6119 * PARTIAL MISSION CAPABLE (PMC)

BEDINGT VERWENDBARER AUSWEICHARTIKEL

0566 * CONDITIONAL SUBSTITUTE ITEM

BEDINGT WITTERUNGSBESTAENDIG

2771 WEATHER-RESISTANT

BEEINTRAECHTIGUNG DES NACHSCHUBS

1088 * CONSTRAINT OF SUPPLY

BEFEHL FUER DIE FUHRUNG DER LOGISTIKTRUPPEN (BFLOG)

4226 OPERATION ORDER FOR LOGISTICS

BEFESTIGTE FLAECHE

903A13 HARDSTAND

903A13 HARDSTANDING

BEFESTIGTE FREILAGERFLAECHE

6257 * OPEN IMPROVED STORAGE SPACE

BEFESTIGTE LAGERFLAECHE

3861 * HARDSTAND

3864 * HARDSTANDING

BEFESTIGTER ABSTELLPLATZ

3863 * HARDSTAND

3866 * HARDSTANDING

BEFESTIGTE STELLFLAECHE

3862 * HARDSTAND

3865 * HARDSTANDING

BEFREIUNG VON DER RUECKGABEPFLICHT

6364 * RETENTION AUTHORITY

BEFRISTETE LAGERUNG

6021 * LIMITED STORAGE

BEGINN DER NUTZUNG

5885 * FIRST-UNIT EQUIPPED (FUE)

BEGRENZTE FERTIGUNG

6019 * LIMITED PRODUCTION (LP)

BEGRENZTES STANDARDMODELL

0963 * LIMITED STANDARD (LS)

BEGRENZT LAGERFAEHIGER ARTIKEL

6494 * SHELF-LIFE ITEM

BEGRUENDETER WIRTSCHAFTLICHER UEBERBESTAND

5339 * ECONOMIC RETENTION

BEHALTNIS (DIN 55 405, 1970)

* 2526 * CASE

BEHALTNIS FUER GRUND- UND FUER SAMMELPACKUNG

2760 UNIT AND INTERMEDIATE CONTAINER

BEHALTNIS FUER SAMMELPACKUNG

2646 INTERMEDIATE CONTAINER

BEHEIZBARER LAGERRAUM

5773 * HEATED SPACE

BEHELFSARTIKEL

0031 EMERGENCY SUBSTITUTE

BEHELFSMAESSIGE INSTANDSETZUNG

2797 EMERGENCY REPAIR

2865 FIELD FIX

BEHELFSMAESSIGE WIEDERHERSTELLUNG

2800 EMERGENCY RESTORATION

BEIDSEITIG ERFUELLTER VERTRAG

5093 * CLOSED CONTRACT

BEIGESTELLTE SACHWERTE

5762 * GOVERNMENT-FURNISHED PROPERTY (GFP)

BEIGESTELLTES MATERIAL

5761 * GOVERNMENT-FURNISHED MATERIAL (GFMM)

BEISTELLEN (I.S.V. LIEFERN)

1682 FURNISH TO

BEISTELLTERMIN

5321 * DOCK TIME

BEISTELLUNGSVERTRAG

5537 * FACILITIES CONTRACT

BEKANNTER NICHT VERPLANTER ARBEITSANFALL

5038 * BANKED WORKLOAD

BEKLEIDUNG

4230 CLOTHING

BEKLEIDUNGSKAMMER

3620 CLOTHING STORE

BEKLEIDUNGSTAUSCH

3618 CLOTHING EXCHANGE

BEKLEIDUNGZUSCHUSS

3207 * CLOTHING MAINTENANCE ALLOWANCE

BEADEN NACH BESTIMMUNGSORT

4650 * BLOCK STOWAGE LOADING

BEADEPLAN

6297 * PRESTOWAGE PLAN

BEADEPLAN (LUFTTRANSPORT)

6027 * LOADING PLAN

BEADEVERFAHREN

3334 LOADING PROCEDURE

BEASTUNGSPRUEFUNG

5850 * CRITICAL WEAKNESS RELIABILITY TEST

BELEGARTKODE (BAK)

1270 * DOCUMENT IDENTIFIER

2435 DOCUMENT IDENTIFIER CODE (DIC)

BELEGKONTROLLKARTE

900A15 DOCUMENT CONTROL CARD

BELEGNUMMER

1271 * DOCUMENT NUMBER

4130 RECORD CONTROL NUMBER

BELEGREGISTER

1468 * REQUISITION REGISTER

BELEGTE NETTOLAGERFLAECHE

6255 * OCCUPIED NET STORAGE SPACE

BENUMMERUNG (VON VERSORGUNGSARTIKELN)

0283 * NUMBERING

BENUTZER900A13 USER
900A36 USING ACTIVITY**BENUTZEREbene**3797 USER ECHELON
3800 USER LEVEL**BENUTZEREINHEIT**3504 * OPERATING UNIT
3796 USER ACTIVITY
3586 USER ELEMENT
3597 USER UNIT
3803 USING UNIT**BEREICH EINER VORGESCHOBENEN BASIS**

1576 * ADVANCED BASE AREA

BEREITGESTELLTE ERGAENZUNGSVORRAETE

6430 PRESTOCKED WAR RESERVE MATERIEL (US)

BEREITSCHAFTSZEIT VON WARTUNGSPERSONAL

1956 MAINTENANCE STANDBY TIME

BEREITSTELLEN /DAS = (VON KRAEFTEN UND MITTELN)

3675 * MARSHALLING

BEREITSTELLUNG

2485 * PROVISIONING

BEREITSTELLUNG (VON MATERIAL)

6525 * STAGING

BEREITSTELLUNGSBASIS

6520 * STAGING BASE

BERGEMITTEL

3407 MEANS OF RECOVERY

BERGEN

1893 RECOVER TO

BERGEN (MATERIAL)

1153 SALVAGE TO

BERGUNG

1995 * RECOVERY

BERGUNG (MATERIAL)

2007 * SALVAGE

BERGUNGSVERFAHREN

6378 * SALVAGE PROCEDURE

BERGUNGSZONE (ABGEWORFENE/ABGESETZTE GUETER)

6219 * EXTRACTION ZONE

BERGUNG VON MATERIAL AUF DEM GEFECHTSFELD

5043 * BATTLEFIELD RECOVERY

BERICHTIGUNG DER LEITWEGKODIERUNG

2885 * PASSING ORDER

BERICHTIGUNGSBELEG

900A13 ADJUSTMENT VOUCHER

BESCHAFFBAR /OHNE WEITERES =

2670 OFF-THE-SHELF

BESCHAFFENHEITSMERKMALE

902A22 PHYSICAL CHARACTERISTICS

BESCHAFFENHEITSPRUEFUNG (OBERBEGRIFF)

5884 * INSPECTION

BESCHAFFUNG3607 * ACQUISITION
3626 CONTRACTING
1340 * PROCUREMENT

1346 * PURCHASE

BESCHAFFUNG AUS DER NULLSERIE

6134 * PILOT LINE PROCUREMENT

BESCHAFFUNG DES ERSTVORRATS

5796 * INITIAL PROVISIONING PROCUREMENT

BESCHAFFUNG OHNE AUSSCHREIBUNG

5307 * DIRECT PURCHASE

BESCHAFFUNGSANTRAG

* 4068 LETTER OF REQUEST (LOR) (FMS)

BESCHAFFUNGSANWEISUNG4232 MINISTERIAL ACQUISITION DIRECTIVE
4233 MINISTERIAL PROCUREMENT DIRECTIVE**BESCHAFFUNGSaufTRAG**

1551 * PURCHASE ORDER

BESCHAFFUNGSBEaufTRAGTER3432 * PROCUREMENT CONTRACTING OFFICER (PCO)
1541 * PROCUREMENT OFFICER**BESCHAFFUNGSErMAECHTIGUNG**1538 * PROCUREMENT AUTHORIZATION
6325 * PURCHASE AUTHORIZATION**BESCHAFFUNGSErSUCHEN**

1552 * PURCHASE REQUEST

BESCHAFFUNGSErFORDERUNG

6228 * LETTER OF REQUIREMENT

BESCHAFFUNGSErHINWEISKODE2254 ACQUISITION ADVICE CODE (AAC)
1338 * PROCUREMENT SOURCE CODE (US)**BESCHAFFUNGSErKOSTEN*** 0529 * ACQUISITION COST
4866 * ACQUISITION VALUE**BESCHAFFUNGSErLOGISTIK**

5825 * ACQUISITION LOGISTICS

BESCHAFFUNGSErPHASE4234 * ACQUISITION PHASE
4122 PROCUREMENT PHASE**BESCHAFFUNGSErPREIS**

4867 * ACQUISITION VALUE

BESCHAFFUNGSErPROGRAMM

4855 * ACQUISITION PROGRAM

BESCHAFFUNGSErQUOTE

1544 * PROCUREMENT RATE

BESCHAFFUNGSErRATE

1543 * PROCUREMENT RATE

BESCHAFFUNGSErREIFE

4236 PROCURABILITY

BESCHAFFUNGSErSOLL (*)

3964 * AUTHORIZED ACQUISITION OBJECTIVE (AAO)

BESCHAFFUNGSErSOLL

0844 * PROCUREMENT OBJECTIVE

BESCHAFFUNGSErSOLL FUEr DEN MATERIALGESAMTBE DARF0884 * TOTAL MATERIEL PROCUREMENT OBJECTIVE
(TMPO)**BESCHAFFUNGSErSTELLE**1545 * PROCURING ACTIVITY
1546 * PROCURING AGENCY**BESCHAFFUNGSErSTELLE BEIM aufTRAGNEHMER (MILITAERISCH)**

6380 * RESIDENT PROVISIONING TEAM

BESCHAFFUNGSErUNTERLAGEN

1539 * PROCUREMENT DOCUMENTS

BESCHAFFUNGSErVERFUEGUNG4237 ACQUISITION ORDER
4238 PROCUREMENT ORDER

BESCHAFFUNGSVERTRAG

4239 ACQUISITION CONTRACT
4241 PROCUREMENT CONTRACT
4240 PURCHASE CONTRACT

BESCHAFFUNGSVORGANG

3943 ACQUISITION PROCESS

BESCHAFFUNGSZEIT

1337 * PROCUREMENT LEAD TIME (PLT)
6402 * TOTAL LEAD TIME

BESCHAFFUNG UEBER BESCHRAENKTE AUSSCHREIBUNG

6386 * SELECTED SOURCE PROCUREMENT

BESCHAFFUNG VON EINEM EINZIGEN AUFTRAGNEHMER

5420 SINGLE-SOURCE PROCUREMENT
5945 * SOLE-SOURCE ACQUISITION

BESCHLEUNIGTE AUSLIEFERUNG

4852 * ACCELERATED DELIVERY

BESCHLEUNIGTE INSTANDESETZUNG

5023 * AUTOMATIC MAINTENANCE PRODUCTION
COMPRESSION
* 4948 EXPEDITED REPAIR

BESCHLEUNIGTER VERSAND

5526 * EXPEDITED HANDLING SHIPMENT

**BESCHLEUNIGTES ENTWICKLUNGS- UND
BESCHAFFUNGSVERFAHREN**

5983 * FAST-TRACK PROGRAM

BESCHRAENKT AUSTAUSCHBARER ARTIKEL

4136 REPLACEABLE ITEM

BESCHRAENKT AUSTAUSCHBARER VERSORGUNGSARTIKEL

4137 REPLACEABLE ITEM

BESCHRAENKT AUSTAUSCHBARES TEIL

0080 REPLACEABLE PART

BESCHRAENKTE AUSSCHREIBUNG (VERGABEAERT)

6155 * SEALED BIDDING

BESCHREIBENDE BENENNUNG

2568 DESCRIPTIVE NOMENCLATURE

BESCHREIBENDE IDENTIFIZIERUNG

2423 DESCRIPTIVE IDENTIFICATION (FIIG)

BESCHREIBENDE METHODE (DER IDENTIFIZIERUNG)

2424 DESCRIPTIVE IDENTIFICATION (FIIG)

BESCHREIBUNG DES FUNKTIONELLEN BAUZUSTANDES

5755 * FUNCTIONAL CONFIGURATION IDENTIFICATION
(FCI)

BESCHREIBUNGSMUSTER (BM) (MATERIALKATALOGISIERUNG)

* 0177 * DESCRIPTION PATTERN (DP)

BESONDERE AUSSTATTUNGSANWEISUNG

0691 * SPECIAL LIST OF EQUIPMENT (USAF)

BESONDERHEIT

2982 * SPECIAL FEATURE

BESONDERS BEWIRTSCHAFTETER ARTIKEL

5811 * INTENSIVELY MANAGED ITEM
6512 * SPECIAL MANAGEMENT ITEM

BESONDERS BEWIRTSCHAFTETER VERSORGUNGSARTIKEL

5812 * INTENSIVELY MANAGED ITEM
6513 * SPECIAL MANAGEMENT ITEM

BESTAENDE

0324 * STOCKS

BESTAND

3248 HOLDINGS
900A13 INVENTORY
6435 * PROPERTY
0863 * STOCK

BESTAND AN UNTERWEGSQUETERN

0772 * INTRANSIT INVENTORY

0773 * INTRANSIT STOCK**BESTANDSABGLEICH**

6802 * INVENTORY RECONCILIATION

BESTANDSAUFNAHME

3874 INVENTORY COUNT
1179 * STOCKTAKING

BESTANDSBERICHTIGUNG

900A13 INVENTORY ADJUSTMENT
2165 PHYSICAL INVENTORY ADJUSTMENT
1172 * STOCK BALANCE ADJUSTMENT

BESTANDSERGAENZUNG

3284 INVENTORY REPLENISHMENT
0851 * REPLENISHMENT

BESTANDSFUEHRUNG

1984 * PROPERTY ACCOUNTING
1823 * STOCK ACCOUNTING

BESTANDSHAUPTDATEI

4087 MASTER INVENTORY FILE

BESTANDSHAUPTKARTEI

4086 MASTER INVENTORY FILE

BESTANDSKARTEIFUEHRENDE STELLE

1824 * STOCK ACCOUNTING ACTIVITY

BESTANDSKARTEIKARTE

2291 BALANCE CARD
1985 PROPERTY ACCOUNTING BALANCE CARD

BESTANDSKONTENFUEHRENDE STELLE

1625 * STOCK ACCOUNTING ACTIVITY

BESTANDSMELDUNG

1175 * STOCK BALANCE REPORT

BESTANDSMINDERUNG DURCH AUSSONDERUNG

3352 LOSS BY SURVEY (LSB)

BESTANDSNACHWEIS

900A13 PROPERTY ACCOUNT
6445 * STOCK ACCOUNTING
1830 * STOCK CONTROL
4243 * STOCK RECORD

BESTANDSNACHWEISFUEHRENDE STELLE

1825 * STOCK ACCOUNTING ACTIVITY
1831 * STOCK CONTROL ACTIVITY

BESTANDSNACHWEISFUEHRUNG

0858 * STOCK CONTROL

BESTANDSNACHWEISKENNNUMMER

1845 STOCK RECORD ACCOUNT NUMBER (SRAN)
1402 * STOCK RECORD ACCOUNT SERIAL NUMBER

BESTANDSPRUEFUNG

900A13 INVENTORY
* 3290 INVENTORY CHECK

BESTANDSPRUEFUNG AUS BESONDEREM ANLASS

3915 * SPECIAL INVENTORY

BESTANDSPRUEFUNG BEI GEOFFNETEM LAGER

1874 OPEN WAREHOUSE INVENTORY

BESTANDSPRUEFUNG BEI GESCHLOSSEM LAGER

1805 CLOSED WAREHOUSE INVENTORY

BESTANDSSCHWUND

3285 INVENTORY SHRINKAGE

BESTANDSUEBERHANG

0759 * EXCESS STOCK

BESTANDSUEBERSICHT

4244 STOCK STATUS REPORT

BESTANDSVERAENDERUNGSKARTE

1988 PROPERTY ACCOUNTING TRANSACTION CARD

BESTANDSVERWENDUNGS- UND VERFUEGUNGSBERECHTIGUNGSKODE (BVK)	BETRIEBSSTOFFE
1781 PURPOSE-AND-OWNERSHIP CODE	0485 * PETROLEUM, OILS, AND LUBRICANTS (POL)
BESTANDSWERTBUCHFUEHRUNG	BETRIEBSSTOFFERGAENZUNG (BEI EINEM LUFTFAHRZEUG)
2893 * FINANCIAL INVENTORY ACCOUNTING	4640 * AIRCRAFT REPLENISHING
BESTANDTEIL	BETRIEBSSTOFFLAGER
5105 * COMPONENT ITEM	2939 FUEL FARM
BESTANDTEIL (ALLGEMEIN)	2940 FUEL STORAGE
0428 COMPONENT	BETRIEBSSTOFFLAGERUNG
0432 COMPONENT PART	2941 FUEL STORAGE
BESTAND UND LIEFERERWARTUNG	BETRIEBSSTOFFSATZ (BS)
5784 * GROSS ASSETS	4772 FUEL CONSUMPTION UNIT (FCU)
BESTAND ZUM ZEITPUNKT DER VERTRAGSBEENDIGUNG	BETRIEBSSTOFFTANKLAGER
6566 * TERMINATION INVENTORY	2937 FUEL BULK STORAGE PLANT
BESTELLMENGE	3859 FUEL FARM
3512 ORDER QUANTITY	BETRIEBSSTOFFVERBRAUCHSQUOTE
3549 QUANTITY ON ORDER	0487 * POL CONSUMPTION RATE
BESTELLPUNKT	BETRIEBSSTOFFVERSORGUNG
6349 * REORDER LEVEL	2942 FUEL SUPPLY
1140 * REORDER POINT (ROP)	BETRIEBSSTOFFVERSORGUNGSUNKT
BESTELLRHYTHMUS	2944 FUEL SUPPLY POINT
3709 * REORDER CYCLE	BETRIEBSSTOFFVORRAT
BESTELL- UND LIEFERZEIT	2943 FUEL SUPPLY
3510 * ORDER AND SHIPPING TIME	BETRIEBSSTOFFZUTEILUNG
3511 ORDER AND TRANSIT TIME	2935 FUEL ALLOWANCE
BESTELL- UND LIEFERZYKLUS	BETRIEBSSTOFFZUWEISUNG
6183 * ORDER AND SHIPPING CYCLE	2936 FUEL ALLOWANCE
BESTIMMUNGSWORT ZUM GRUNDNAMEN	BETRIEBSUNABHAENIGKE KOSTEN
4734 * BASIC NAME MODIFIER	5367 * NONOPERATING COSTS
BETANKEN /DAS =	BETRIEBSVORRAT
2947 FUELING	0997 * OPERATING STOCK
BETRIEBLICHES ERFORDERNIS	6174 * OPERATING SUPPLIES (US)
3889 OPERATIONAL REQUIREMENT (OR)	1886 WORKING STOCK
BETRIEBSAUSRUESTUNG	BETRIEBSVORRAT FUR MATERIALERHALTUNG
6269 * PLANT EQUIPMENT	3374 MAINTENANCE OPERATING STOCK
BETRIEBSBEDARF	BETRIEBSVORRATSAEACHERUNG
3502 * OPERATING REQUIREMENT	3503 OPERATING STOCK RANGE
BETRIEBSBEREITSCHAFTSPRUEFUNG	BETRIEBSVORRATSSOLL
4809 OPERATIONAL READINESS INSPECTION (ORI)	3282 INVENTORY OPERATING LEVEL
BETRIEBSFUEHRUNGSSYSTEM	0613 * OPERATING LEVEL OF SUPPLY (PS)
6068 * MANAGEMENT CONTROL SYSTEM	BETRIEBSZUSTAND
BETRIEBSKLARES GERAET	3690 * OPERATIONAL STATUS
900A34 OPERATIONAL EQUIPMENT	BEURTEILUNG DER LOGISTISCHEN LAGE
BETRIEBSKOSTEN	3340 * LOGISTIC ASSESSMENT
900A29 OPERATING COSTS	3342 LOGISTIC ESTIMATE
BETRIEBSMERKMALE	6039 * LOGISTIC ESTIMATE OF THE SITUATION
4698 * OPERATIONAL CHARACTERISTICS	BEURTEILUNG DES QUETESICHERUNGSSYSTEMS
BETRIEBSMITTEL	5494 * CONTRACTOR ASSESSMENT
6100 * NONPROCUREMENT FUNDS	BEUTEMATERIAL
BETRIEBSMODELL	2311 CAPTURED MATERIAL
3615 * BRASS BOARD CONFIGURATION	BEVORRATEN (VORSORGLICH)
BETRIEBSPERIODENFAKTOR	1842 STOCKPILE TO
6180 * OVERHAUL REMOVAL INTERVAL	BEVORRÄTER ARTIKEL
BETRIEBSPERSONAL	0861 * SHELF ITEM
3688 * OPERATING PERSONNEL	0892 * STOCKED ITEM
BETRIEBSREVISION	BEVORRÄTER ARTIKEL /IN GERINGEN MENGEN =
5887 * INTERNAL AUDIT	6114 * NUMERIC STOCKAGE OBJECTIVE ITEM
BETRIEBSSTOFFDEPOT	BEVORRÄTER VERSORGUNGSARTIKEL
2938 FUEL BULK STORAGE PLANT	0862 * SHELF ITEM
0199 * FUEL DEPOT	1833 * STOCKED ITEM
	BEVORRÄTER VERSORGUNGSARTIKEL /IN GERINGEN MENGEN
	0115 * NUMERIC STOCKAGE OBJECTIVE ITEM

BEVORRATUNG

2485 * PROVISIONING
1028 STOCKAGE

BEVORRATUNGSBREITE

4246 RANGE OF STOCK ITEMS
4245 RANGE OF SUPPLIES

BEVORRATUNGSGRENZE

1188 * STOCKAGE LIMIT

BEVORRATUNGSGRUNDSATZE

1169 * STOCKAGE POLICY

BEVORRATUNGSHOEH

4247 * LEVEL OF SUPPLY
4248 STOCK LEVEL

BEVORRATUNGSKONFERENZ

2487 * PROVISIONING CONFERENCE

BEVORRATUNGSKRITERIEN

1165 * STOCKAGE CRITERIA

BEVORRATUNGSLISTE

1030 * STOCKAGE LIST

BEVORRATUNGSPLANUNG

4830 STOCKPILE PLANNING

BEVORRATUNGSREICHWEITE IN TAGEN (*)

1033 * STOCKAGE OBJECTIVE

BEVORRATUNGSRICHTLINIEN

1400 * STOCK LEVEL POLICY

BEVORRATUNGSROLL

4733 * AUTHORIZED STOCKAGE QUANTITY

BEVORRATUNGSROLL (*)

0903 * LEVEL OF SUPPLY

BEVORRATUNGSROLL

1016 * REQUISITIONING OBJECTIVE

BEVORRATUNGSROLL (*)

1032 * STOCKAGE OBJECTIVE

BEVORRATUNGSROLLISTE

5022 * AUTHORIZED PARTS LIST
2052 * AUTHORIZED STOCKAGE LIST (ASL)

BEVORRATUNGSUMFANG

2421 DEPTH OF STOCKAGE

BEVORRATUNGSVERTRAG

2486 STOCK LEVEL CASE (FMS)

BEVORRATUNGSZIEL

1031 * STOCKAGE OBJECTIVE
4829 STOCK LEVEL TARGET

BEWEGLICHE AUSBILDUNGSEINHEIT

2139 * MOBILE TRAINING UNIT (MTU)

BEWEGLICHE LOGISTISCHE UNTERSTUETZUNG

4798 MOBILE LOGISTIC SUPPORT

BEWEGLICHE RESERVEN (PERSONAL/MATERIAL)

0260 * MOBILE RESERVES

BEWEGLICHER VERSORGUNGSPUNKT

1120 * MOBILE SUPPLY POINT

BEWEGLICHES EIGENTUM

0484 * PERSONAL PROPERTY

BEWEGLICHE UNTERSTUETZUNGSGRUPPE

4693 * MOBILE SUPPORT GROUP (NAVAL)

BEWEGLICHE VERSORGERGRUPPE

4694 * MOBILE SUPPORT GROUP (NAVAL)

BEWERTUNG DER GESUNDHEITSGEFAHRDUNG

5873 * HEALTH HAZARD ASSESSMENT (HHA)

BEWERTUNG DER VERSORGBARKEIT

6166 * SUPPORTABILITY ASSESSMENT

BEWERTUNGSVERFAHREN

4249 METHOD OF EVALUATION

BEWILLIGTE HAUSHALTSMITTEL

2996 APPROPRIATED FUNDS

BEWILLIGTE MITTEL

2995 APPROPRIATED FUNDS

BEWILLIGUNG DER GRANTISHLIFE

2971 GRANT AID AUTHORIZATION

BEZEICHNUNG

0275 NOMENCLATURE

BEZUGSDOKUMENT

4818 REFERENCE DOCUMENT

BEZUGSEINHEIT

* 0523 * UNIT OF ISSUE (U)
4166 UNIT OF SUPPLY (NANMA)

BEZUGSEINHEITENKODE

1448 * UNIT-OF-ISSUE CODE

BEZUGSQUELLE

3730 * SOURCE OF SUPPLY

BEZUGSZEITRAUM

2294 * BASE PERIOD

BILANZPRUEFUNG

3979 * BALANCE SHEET AUDIT

BILDТАFEL- UND ORTSZAHL

2886 FIGURE AND INDEX NUMBER

BILD- UND ORTSZAHL (BIOZ)

2885 FIGURE AND INDEX NUMBER

BIOLOGISCHER KAMPFSTOFF

0404 * BIOLOGICAL AGENT

BISHERIGE BEDARFSENTWICKLUNG

2410 DEMAND HISTORY

BLOCKEN /DAS = (VERLADEN)

* 2515 * BLOCKING

BLOCKSTAUUNG (MARINE)

4651 * BLOCK STOWAGE LOADING

BODENDIENSTGERAET

3128 * GROUND SUPPORT EQUIPMENT (GSE)

BODENDIENST- UND PRUEFERGERAET FUER MATERIAL ERHALTUNG

6084 * MAINTENANCE GROUND EQUIPMENT (MGE)

BODENDIENST- UND PRUEFERGERAET, SONDERWERKZEUG (BPS) (LW)

4832 * SUPPORT EQUIPMENT (SE)

BODENPRUEFUNG (LFZ)

2974 GROUND CHECK

BODENRAHMEN

2729 SILL BASE

BODENTRAGFAEHIGKEIT

5570 * FLOOR LOAD RATING

BOMBE (OBERBEGRIFF)

0409 * BOMB

BORDAUSSTATTUNG

6404 * VEHICLE-BORNE EQUIPMENT

BORDAUSSTATTUNG, ZUBEHOER UND VORRATSTEILE

0807 * ON-EQUIPMENT MATERIEL (OEM)

BORDBEVORRATUNGSLISTE (BBL)

3271 INTEGRATED STOCK LIST (ISL)

BORDBEVORRATUNGSSOLL

3272 INTEGRATED STOCK LIST (ISL)

BORDLAGERORTKARTE (MARINE)

3185 AFLOAT LOCATOR INVENTORY RECORD

BORDRATION
2906 FLIGHT RATION

BORD- UND ABWURFMUNITION
4890 * AIR MUNITIONS

BORDVERPFLEGUNG
2905 FLIGHT MEAL

BORDVORRAT (FUER BETRIEBSPERIODE) (MARINE)
5348 * ENDURANCE LOADING

BOXPALETTE (DIN 15145, 1977)
5054 * BOX PALLET

BRAUCHBAR
900A13 SERVICEABLE

BRAUCHBARKEITSPRUEFUNG
6813 * UTILIZATION SCREENING

BREAK-EVEN-ANALYSE
5839 * BREAK-EVEN ANALYSIS

BRENNBARE FLUESSIGKEIT
5563 * FLAMMABLE LIQUID

BRENNBARE STOFFE
5564 * FLAMMABLE SOLIDS

BRENNSTOFFE
4250 * FUELS

BRENNSTOFFUEBERNAHME
2945 FUELING

BRUCHFESTIGKEIT
900A34 BREAKING STRENGTH
906A34 ULTIMATE STRENGTH

BUCHBESTAND
3613 ASSET BALANCE
3555 RECORD BALANCE
900A20 RECORDED BALANCE
4252 RECORDED STOCK BALANCE
3746 STOCK RECORD BALANCE

BUCHBESTAND NACH BESTANDSPRUEFUNG
2117 INVENTORY BALANCE

BUCHFUHRER (MATERIALBESTANDSNACHWEIS)
0833 * STOCK RECORD CLERK

BUCHPRUEFUNG
3977 * BALANCE SHEET AUDIT

BUCHUNGSBELEG
900A13 JOURNAL VOUCHER
3538 POSTING MEDIUM
2014 * SOURCE DOCUMENT

BUCHUNGSREGISTER
6584 * TRANSACTION ITEM REPORT (TIR)

BUENDELEINHEIT
3795 UNIT OF BUNDLING

BUNKERN /DAS =
2948 FUELING

BUNKERSTATION
3122 FUELING STATION

CHARAKTERISTISCHE GRUNDMERKMALE VON ARTIKELN
3008 BASIC ITEM FEATURES

CHARAKTERISTISCHE GRUNDMERKMALE VON TEILEN
3009 BASIC ITEM FEATURES

CHARAKTERISTISCHE GRUNDMERKMALE VON VERSORGUNGSARTIKELN
3010 BASIC ITEM FEATURES

CHEMISCHE MUNITION
0415 * CHEMICAL AMMUNITION

CONTAINER
4676 * FREIGHT CONTAINER

CONTAINERISIERUNG
5203 * CONTAINERIZATION

DAB-EINHEIT (DIREKTANFORDERUNGSBERECHTIGTE EINHEIT)
6472 DIRECT REQUISITIONING UNIT

DAMPFDURCHLAESSIGKEIT
2986 VAPOR TRANSMISSION RATE

DAMPFENTFETTUNG
2765 VAPOR DEGREASING

DAMPFFHASENSCHUTZ
2767 VOLATILE CORROSION INHIBITOR (VCI)

DARRGEWICHT
2673 OVENDRY WEIGHT

DATUM DER KONSTRUKTIONSSTANDFESTLEGUNG
4935 * DATE OF DESIGN FREEZE (DDF)

DATUM DER MATERIALBEWEGUNG
900A13 TRANSACTION DATE

DATUM DES BELEGS
4998 TRANSACTION DATE

DATUM DES INKRAFTTRETENS
5342 * EFFECTIVE DATE

DAUERFESTIGKEIT
900A34 ENDURANCE
900A34 ENDURANCE STRENGTH
900A34 FATIGUE LIFE

DAUERFESTIGKEIT (DIN 50100, 1978)
900A34 FATIGUE STRENGTH

DECKBLATT
3068 COVER SHEET

DECKUNGSKAUF
6327 * PURCHASE IN DEFAULT

DEFINITIONSPHASE
4026 DEFINITION PHASE

DEFINITIONS- UND ENTWICKLUNGSPHASE
5302 * DEVELOPMENT PERIOD

DEMILITARISIERUNG (VON TRUPPEN)
2565 * DEMILITARIZATION

DEMONSTRATIONS- UND BEWERTUNGSPHASE (TEIL DER DEFINITIONSPHASE)
5854 * DEMONSTRATION AND VALIDATION

DEPOT
* 0171 * DEPOT

DEPOT (FUER MEHRERE NACHSCHUBKLASSEN)
1684 * GENERAL DEPOT

DEPOTBESTAND
6629 * WHOLESALE LEVEL OF INVENTORY

DEPOTBESTANDSKARTE
0868 * DEPOT STOCK BALANCE CARD

DEPOTBEVORRATUNG IM OPERATIONSGBEIT
3776 THEATER DEPOT STOCKAGE

DEPOTEBENE
6628 * WHOLESALE LEVEL

DEPOT IM OPERATIONSGBEIT
3775 THEATER DEPOT

DEPOTINSTANDSEIZUNG
* 0173 * DEPOT MAINTENANCE
* 0174 * DEPOT REPAIR

DEPOTKODE
2084 DEPOT SYMBOL

DEPOTLAGERKAPAZITAET
4259 DEPOT STORAGE CAPACITY

DEPOTLAGERUNG
2416 DEPOT STORAGE

DEPOTUEBERHOLUNG
2415 DEPOT OVERHAUL

DEPOTVERSORGUNG
1267 * DEPOT SUPPLY

DEZENTRAL BESCHAFFTER ARTIKEL
0629 * LOCAL PURCHASE ITEM

DEZENTRAL BESCHAFFTER VERSORGUNGSARTIKEL
1712 * LOCAL PURCHASE ITEM

DEZENTRAL BEWIRTSCHAFTETER ARTIKEL
5259 * DECONTROLLED ITEM

DEZENTRAL BEWIRTSCHAFTETER VERSORGUNGSARTIKEL
5260 * DECONTROLLED ITEM

DEZENTRALE BESCHAFFUNG
4258 * LOCAL PROCUREMENT
0628 * LOCAL PURCHASE

DEZENTRAL ZU BESCHAFFENDER ARTIKEL
0630 * LOCAL PURCHASE ITEM

DEZENTRAL ZU BESCHAFFENDER UND ZU BEWIRTSCHAFTENDER ARTIKEL
0667 * DECENTRALIZED ITEM

DEZENTRAL ZU BESCHAFFENDER VERSORGUNGSARTIKEL
1713 * LOCAL PURCHASE ITEM

DICHTSCHLIESSENDER DECKEL
2753 TIGHT HEAD

DIEBSTAHLGEFAEHRDETER ARTIKEL
3192 ATTRACTIVE ITEM
3428 PILFERABLE ITEM
0682 * SENSITIVE ITEM

DIEBSTAHLGEFAEHRDETER VERSORGUNGSARTIKEL
3193 ATTRACTIVE ITEM
3429 PILFERABLE ITEM
1612 * SENSITIVE ITEM

DIENSTANZUG
2787 DUTY UNIFORM

DIENSTBEKLEIDUNG
4259 MILITARY SERVICE CLOTHING

DIENSTKLEIDUNG
4260 CIVILIAN SERVICE CLOTHING

DIENSTLEISTUNG
4754 * DEFENSE SERVICE (FMS)

DIENSTLEISTUNG /ALS ERBRACHT GELTENDE ==
3835 * CONSTRUCTIVE DELIVERY

DIENSTLEISTUNG GEWERBLICHER VERKEHRSTRAEGER
5076 * CARRIER SERVICE

DIENSTSTELLENKODE
2257 ACTIVITY CODE

DIENSTVORSCHRIFT MIT TECHNISCHEM INHALT
4261 * TECHNICAL MANUAL (TM)
4262 TECHNICAL ORDER (TO)
4263 TECHNICAL PUBLICATION (TP)

DIREKT AN DEN ENDEMPFAENGER AUSZULIEFERNDEN MATERIAL
5310 * DIRECT TURNOVER MATERIAL

DIREKTANFORDERUNGSBERECHTIGTE EINHEIT (DAB-EINHEIT)
2432 DIRECT REQUISITIONING UNIT

DIREKTBSCHAFFUNG
6424 DIRECT-CITATION PROCUREMENT
5306 * DIRECT PROCUREMENT

DIREKTE KOSTEN
2085 * DIRECT COSTS

DIREKTER ARBEITSAUFWAND
2576 * DIRECT LABOR

DIREKTUNTERSTUETZENDER TRUPPENTEIL
3632 DIRECT-SUPPORT ACTIVITY (US ARMY)

DIREKTUNTERSTUETZUNGSEINHEIT
3633 DIRECT-SUPPORT ACTIVITY (US ARMY)

DIREKTUNTERSTUETZUNGSVERBAND
3634 DIRECT-SUPPORT ACTIVITY (US ARMY)

DIREKTVERKEHR (SEE)
6275 * POINT-TO-POINT SEALIFT

DIREKTZUFUEHRUNG
4265 * THROUGHPUT DISTRIBUTION

DISLOZIERUNG (VON VERSORGUNGSGUETERN)
1650 * DISTRIBUTION

DISLOZIERUNG DES VORRATS
3744 STOCK POSITIONING

DISPONENT
5088 * CLASS MANAGER

DISPONIERBARER AUFTRAGSBESTAND
5216 * CONTROLLED WORKLOAD
6481 * SEMICONTROLLABLE WORKLOAD

DISPOSITION
4266 ==> MATERIALDISPOSITION

DISPOSITIONSSCHLUESSEL
1889 ACTION CODE
1441 * TRANSACTION CODE

DOKUMENTATION
800A23 DOCUMENTATION

DOPPELBENUMMERTER ARTIKEL
2783 DUPLICATE ITEM

DOPPELBENUMMERTER VERSORGUNGSARTIKEL
2782 DUPLICATE ITEM

DOPPELBENUMMERUNG VON VERSORGUNGSARTIKELN
2784 DUPLICATE STOCK NUMBER ASSIGNMENT

DOPPELBEVORRATUNG
2443 DUAL STOCKAGE

DOPPELIDENTIFIZIERUNG EINES ARTIKELS
2786 * DUPLICATION OF ITEM IDENTIFICATION

DOPPELIDENTIFIZIERUNG EINES VERSORGUNGSARTIKELS
2785 * DUPLICATION OF ITEM IDENTIFICATION

DRAHTBUNDKISTE
* 2774 WIRE-BOUND WOODEN BOX

DREIWELIGE WELLPAPPE
2758 TRIPLE-WALL CORRUGATED FIBERBOARD
2759 TRIWALL CORRUGATED FIBERBOARD

DRINGENDE BEANSTANDUNGSMELDUNG
2805 EMERGENCY UNSATISFACTORY REPORT

DRINGENDE INSTANDSETZUNG
2796 EMERGENCY REPAIR

DRINGENDE MATERIALZUWEISUNG
2023 SWISH-TYPE SUPPLY DIRECTIVE

DRINGENDE PROGRAMMIERTE INSTANDSETZUNG
3132 * IMMEDIATE MAINTENANCE (IMMSA)

DRINGENDER INSTANDSETZUNGSANFRAG
2698 EMERGENCY MAINTENANCE REQUEST (EMR)

DRINGENDE UNPROGRAMMIERTE INSTANDSETZUNG 3085 * EMERGENCY MAINTENANCE (<i>WAMSA</i>)	EINBAUSATZ 900A23 INSTALLATION KIT
DRINGLICHKEITSANFORDERUNG 2799 * EMERGENCY REQUISITION 900A35 PRIORITY REQUISITION 4843 * URGENT REQUISITION	EINBAUTEILE (INFRASTRUKTUR) 1702 INSTALLED BUILDING EQUIPMENT
DRINGLICHKEITSTUFE 4968 * ACTION PRIORITY	EINBAUTEN 6337 * REAL PROPERTY INSTALLED EQUIPMENT (<i>RPIE</i>)
DURCHFUEHRBARKEITUNTERSUCHUNG 5886 FEASIBILITY ANALYSIS	EINDRUECKDECKEL 2829 FULL-FRICTION PLUG
DURCHFUEHRUNG EINER TECHNISCHEN VORSCHRIFT (TO) 1883 TECHNICAL ORDER COMPLIANCE (<i>TOC/USAF</i>)	EINDRUECKDECKEL MIT SICHERHEITSLASCHEN 2977 LUG COVER
DURCHFUEHRUNGSPLAN 4267 IMPLEMENTATION PLAN	EINFUEHRUNG BEI DER TRUPPE 6554 * SYSTEM DEPLOYMENT
DURCHLAUFENDE VERSORGUNG 4268 PIPELINE SUPPLY	EINFUEHRUNGSDATUM (VON GERÄT) 3256 IN-SERVICE DATE (<i>ISD</i>)
DURCHPRUEFUNG 903A28 CHECKOUT	EINFUEHRUNGSGENEHMIGUNG (EFG) 4921 * APPROVAL FOR DEPLOYMENT 5784 * ENGINEERING RELEASE 5558 * FIRST-ARTICLE APPROVAL 4269 PRODUCTION AND DEPLOYMENT DECISION
DURCHSCHNITTLICHE ANFORDERUNGSMENGE 5278 * DEMAND RATE	EINFUHRFLUGHAFEN 3908 POINT OF ENTRY
DURCHSCHNITTLICHER AUFTRAGSUMFANG 1227 * AVERAGE ORDER SIZE	EINFUHRHAFEN 3907 POINT OF ENTRY
DURCHSCHNITTLICHES BEVORRATUNGSSOLL 1226 * AVERAGE LEVEL OF SUPPLY	EINGANG (MATERIAL) 3703 * RECEIPT
DURCHSCHNITTSVERBRAUCHSQUOTE 0402 * AVERAGE CONSUMPTION RATE	EINGANGSBELEG 3435 RECEIPT VOUCHER
DV-ANLAGE 3003 * DATA PROCESSING EQUIPMENT	EINGANGSPRUEFUNG 4270 PREMAINTENANCE INSPECTION
EFFEKTIVE LEBENSDAUER 2793 EFFECTIVE LIFE	EINGANGSPRUEFUNG (GUETEPRUEFUNG) 5295 * DESTINATION INSPECTION 6338 * RECEIPT INSPECTION 5634 RECEIVING INSPECTION (<i>RI</i>)
EICHUNG (NUR DURCH EICHAEMTER) * 5063 * CALIBRATION	EINGANGSENDEUNG 900A19 INBOUND SHIPMENT 3259 INCOMING SHIPMENT
EIGENHERSTELLUNG 3336 LOCAL MANUFACTURE (<i>LAD</i>)	EINGEFUEHRTER ARTIKEL 2280 ADOPTED ARTICLE 0533 ADOPTED ITEM
EIGENPRUEFEINRICHTUNG 5842 * BUILT-IN TEST EQUIPMENT (<i>BITE</i>)	EINGEFUEHRTER VERSORGUNGSARTIKEL 1574 ADOPTED ITEM
EIGENTUEMLICHER ARTIKEL (Z.B. LUFTWAFFENEIGENTUEML. ARTIKEL) 0667 * PECULIAR ITEM (<i>E.G. AIR FORCE PECULIAR ITEM</i>)	EINGEFUEHRTES GERÄT 0532 * ADOPTED EQUIPMENT 2866 FIELDIED EQUIPMENT
EIGENTUEMLICHES ERSATZTEIL (*) (Z.B. LUFTWAFFENEIGENTUEMLICHES ERSATZTEIL) 0933 * PECULIAR PART (<i>E.G. AIR FORCE PECULIAR PART</i>)	EINGEFUEHRTES GERÄT /BEI DER TRUPPE -- 3257 IN-SERVICE EQUIPMENT
EIGENTUEMLICHES GERÄT (Z.B. LUFTWAFFENEIGENTUEMLICHES GERÄT) 0665 * PECULIAR EQUIPMENT (<i>E.G. AIR FORCE PECULIAR EQUIPMENT</i>)	EINGEFUEHRTES WEHRMATERIAL 0010 ADOPTED ITEMS OF MATERIEL
EIGENTUEMLICHES TEIL (Z.B. LUFTWAFFENEIGENTUEMLICHES TEIL) 0831 * PECULIAR PART (<i>E.G. AIR FORCE PECULIAR PART</i>)	EINGEPLANTER ARTIKEL /ZUR BESCHAFFUNG -- 8317 * PROGRAMMED ITEM
EIGENTUMSRECHTLICH GESCHUETZTER ARTIKEL 2484 PROPRIETARY ITEM	EINGEPLANTER VERSORGUNGSARTIKEL /ZUR BESCHAFFUNG -- 8318 * PROGRAMMED ITEM
EINBAU (Z.B. VON TEILEN) 1701 INSTALLATION	EINGESCHRAENKTE ANNAHME 6230 * LIMITED ACCEPTANCE
EINBAUGERÄT 5104 * COMPONENT END ITEM 5106 * COMPONENT ITEM 0468 * MAJOR ASSEMBLY	EINHEITLICHE MATERIALKATALOGISIERUNG IN DER BUNDESVERWALTUNG 4271 UNIFORM MATERIEL CATALOGING IN THE FEDERAL ADMINISTRATION
EINBAUGERÄT (SPEZIFISCH) 0637 END PRODUCT	EINHEITLICHES MATERIALAUSLIEFERUNGSVORRANGSYSTEM 1044 * UNIFORM MATERIEL ISSUE PRIORITY SYSTEM (<i>UAMPS</i>)

EINHEITLICHES MILITAERISCHES ANFORDERUNGS- UND AUSLIEFERUNGSVERFAHREN (MILSTRIP)

* 6474 * MILITARY STANDARD REQUISITIONING AND ISSUE PROCEDURES (MILSTRIP)

EINHEITLICHES MILITAERISCHES MELDE- UND ABRECHNUNGSVERFAHREN (MILSTRAP)

* 6473 * MILITARY STANDARD TRANSACTION REPORTING AND ACCOUNTING PROCEDURES (MILSTRAP)

EINHEITSEIGENE AUSTRUESTUNG

* 0662 * ORGANIZATIONAL EQUIPMENT
1874 UNIT EQUIPMENT (UE)

EINHEITSEIGENE AUSSTATTUNG

0663 * ORGANIZATIONAL EQUIPMENT
900A13 ORGANIZATION PROPERTY
1875 UNIT EQUIPMENT (UE)

EINHEITSEIGENES GERAET

0664 * ORGANIZATIONAL EQUIPMENT
1876 UNIT EQUIPMENT (UE)

EINHEITSEIGENES MATERIEL

3520 ORGANIZATIONAL MATERIEL

EINHEITSEIGENE VERSORGUNG

1331 * ORGANIZATIONAL SUPPLY

EINHEITSGROSSENARTIKEL

0096 UNSIZED ITEM

EINLEITUNG DER BESCHAFFUNG

1523 * INITIATION OF PROCUREMENT ACTION

EINMALIGE ABGABE

6249 * NONRECURRING ISSUE

EINMALIGE AUSGABE

6215 * NONRECURRING ISSUE

EINMANNPACKUNG (EPA)

4273 * FIELD RATION
4272 INDIVIDUAL COMBAT MEAL

EINMOTTEN /DAS =

5095 * COCOONING
5153 * MOTHBALLING

EINMOTTUNG

5786 * INACTIVATION

EINNAHMEBELEG

900A15 DEBIT VOUCHER
3438 RECEIPT VOUCHER
0898 * TURN-IN DOCUMENT

EINRICHTUNG

* 0452 * ESTABLISHMENT
3641 * FACILITY
0466 * INSTALLATION

EINRICHTUNG EINER BASIS

0124 * BASE DEVELOPMENT

EINRICHTUNG FUER DEPOTINSTANDSTEUZUNG

5285 * DEPOT LEVEL FACILITY

EINRUECKBLOCK

4955 INDENTION BLOCK

EINSATZAUSRUESTUNG

1743 * MISSION EQUIPMENT

EINSATZBEDINGUNG

2874 * FIELD OPERATING CONDITION

EINSATZBELADUNG (SCHIFF)

4730 * WARTIME LOAD

EINSATZBEREITSCHAFT

* 4930 * COMBAT READINESS
* 3508 * OPERATIONAL READINESS

EINSATZBEREITSCHAFTSPRUEFUNG

4810 OPERATIONAL READINESS INSPECTION (ORI)

EINSATZDAUER

900A36 MISSION TIME

EINSATZENTSCHEIDEND

1817 * COMBAT-ESSENTIAL

EINSATZFAEHNIG

900A13 SERVICEABLE

EINSATZFAEHNIGKEIT (GERAET)

* 4970 MISSION CAPABILITY
* 3505 OPERATIONAL CAPABILITY
* 4274 * OPERATIONAL READINESS

EINSATZFAEHNIGKEITSZIEL

3424 * OPERATIONAL CAPABILITY OBJECTIVE (OCO)

EINSATZFORDERUNG

3900 OPERATIONAL REQUIREMENT (OR)

EINSATZLADUNG

4275 OPERATIONAL LOAD

EINSATZLAGERORT (A-WAFFEN)

6177 * OPERATIONAL STORAGE SITE (OSS)

EINSATZNAH BEREITGESTELLTE RESERVEN

6290 * PREPOSITIONED RESERVES

EINSATZNAH BEREITGESTELLTER MOB-VORRAT

6289 * PREPOSITIONED MOBILIZATION RESERVE STOCK

EINSATZNAH BEREITGESTELLTER VORRAT

0817 * PREPOSITIONED STOCK

EINSATZNAH BEREITGESTELLTES WEHRMATERIAL FUER DEN KRIEG

6291 * PREPOSITIONED WAR-READINESS MATERIEL

EINSATZORT

* 5838 LOGISTIC SUPPORT AREA

EINSATZRAUM

* 4276 LOGISTIC SUPPORT AREA

EINSATZREIFE

3200 * INITIAL OPERATIONAL CAPABILITY (IOC)

EINSATZUNTERSTUETZUNG

6178 * OPERATIONAL SUPPORT

EINSATZUNTERSTUETZUNGSFORDERUNG

6179 * OPERATIONAL SUPPORT REQUIREMENT

EINSATZUNTERSTUETZUNGSSATZ

6241 * MISSION SUPPORT KIT (MSK)

EINSATZVERWENDUNGSFAEHNIGKEIT

3157 OPERATIONAL FEASIBILITY

EINSATZWICHTIG

3829 * COMBAT-ESSENTIAL
3897 MISSION-ESSENTIAL

EINSATZWICHTIGES BODENGERAET

6170 * OPERATING GROUND EQUIPMENT

EINSATZZEIT

900A36 MISSION TIME

EINSCHALZEIT

6572 * TIME-UP

EINSCHIFFUNG

4870 * EMBARKATION

EINSCHIFFUNGSBEFEHL

807A29 EMBARKATION ORDER

EINSCHRAENKUNG DER VERSORGUNG

3757 SUPPLY AUSTERITY

EINSCHRAENKUNG DES NACHSCHUBS

1089 * CONSTRAINT OF SUPPLY

EINTEILUNG IN LOSE

6054 * LOTTING

EINWEGARTIKEL

3490 NONREUSABLE ITEM
4182 THROW-AWAY ITEM

EINWEGINSTRUMENT

910A17 EXPENDABLE INSTRUMENT

EINWEGVERSORGUNGSARTIKEL

3491 NONREUSABLE ITEM

EINWELIGE WELLPAPPE

* 2588 * DOUBLE-FACED CORRUGATED PAPERBOARD

EINZELABNAHMEPRUEFUNG

5994 * INDIVIDUAL ACCEPTANCE TEST

EINZELANFORDERUNG

3728 SINGLE-LINE ITEM REQUISITION

EINZELPACKUNG

2240 * UNIT PACKAGE

EINZELPOSITIONSANFORDERUNG

1480 * SINGLE-LINE REQUISITION

EINZELSENDUNG

6393 * SEPARATE SHIPMENT

EINZELTEIL

5107 * COMPONENT ITEM
5299 * DETAIL PART

EINZELTEIL MIT VERFALLDATUM

0753 CURE-DATE PART

EINZELVERBRAUCHSGUETER (EVG)

4277 INDIVIDUALLY ISSUED EXPENDABLE ITEMS (OF SUPPLY)

EINZELVERPACKUNG

900A16 PACKAGING

EISENBAHNGERAET

3550 RAIL EQUIPMENT

EISENBAHNUMSCHLAGPLATZ

2186 RAILWAY DISTRIBUTION POINT

EISENBahnVERLADUNG

3551 RAIL LOADING

ELEKTRONIKMECHANIKER FUER LENKUNG UND STEUERUNG

2975 GUIDANCE AND CONTROL REPAIRMAN

EMPFÄNGER

800A18 CONSIGNEE

EMPFÄNGERDEPOT

800A15 CONSIGNEE DEPOT

EMPFANG (MATERIAL)

3704 * RECEIPT

EMPFANGSBERECHTIGTER

3000 AUTHORIZED RECIPIENT

EMPFANGSBESTAETIGUNG

3705 * RECEIPT

ENDARTIKEL

1727 * MAJOR ITEM

ENDBESCHAFFUNG

3897 BUY-OUT

ENDERZEUGNIS (ALLGEMEIN)

0035 END PRODUCT

ENDGUELTIGER VERSCHLEISS

2037 * WEAROUT

ENDGUELTIGE SPEZIFIKATION

4278 FINAL SPECIFICATION

ENDPRODUKT (ALLGEMEIN)

* 0038 END PRODUCT

ENDPRUEFUNG

5582 * FINAL INSPECTION

ENDVERBLEIBSBESTAETIGUNG

3058 END USE CERTIFICATION

ENDVERBLEIBSERKLAERUNG

3089 END USE CERTIFICATION

ENDVERBRAUCHER

* 2811 * END USER

ENDVERBRAUCHERVORRAT

5128 * CONSUMER LEVEL OF INVENTORY

ENDVERSORGUNGSARTIKEL

4073 LIFE-OF-TYPE ITEM

ENDVERSORGUNGSKAUF

4071 LIFE-OF-TYPE BUY

ENDVERWENDUNG

1922 END USE

ENDZUSTAND (EINES ARTIKELS)

2894 FINISHED CONDITION

ENERGIETRAEGER

4279 SOURCE OF ENERGY

ENGPASS

6502 * SHORTFALL

ENGPASS (VERKNAPPUNG)

3913 * SHORTAGE

ENGPASSARTIKEL (ENGPART)

* 0027 * CRITICAL ITEM

ENGPASSGUETER

4260 * CRITICAL SUPPLIES AND MATERIALS

ENGPASSMATERIAL

1540 * CRITICAL MATERIAL

ENGPASSVERSORGUNGSARTIKEL

* 0028 * CRITICAL ITEM

ENGPASSVERSORGUNGSUETER

0746 * CRITICAL MATERIEL
* 0747 * CRITICAL SUPPLIES AND MATERIALS

ENGPASSVERSORGUNGSMATERIAL

1643 * CRITICAL SUPPLIES AND MATERIALS

ENTGELTICHE INANSPRUCHNAHME VON DIENSTLEISTUNGEN

1950 PURCHASE OF SERVICE

ENTKONSERVIEREN / DAS =

4030 DEPROCESSING (USAF)

ENTLADEHAFEN

4114 PORT OF DEBARKATION (POD)

ENTLADEKAPAZITAET EINES HAFENS

6276 * PORT DISCHARGE CAPACITY

ENTLADEZONE (AMPHIBISCHE OPERATIONEN)

6589 * TRANSPORT AREA

ENTMOTTEN / DAS =

5130 * DECOCKOONING
4029 DEPROCESSING (USAF)

ENTNAHMEBELEG

900A15 CHARGE-OUT SHEET

ENTWICKLUNGSBEWERTUNG

5301 * DEVELOPMENT ESTIMATE (DE)

ENTWICKLUNGSMUSTER

3077 * DEVELOPMENTAL PROTOTYPE

ENTWICKLUNGSPHASE

900A23 DEVELOPMENT PHASE
3126 * FULL-SCALE DEVELOPMENT (US)
4059 * FULL-SCALE DEVELOPMENT AND PROTOTYPE
PRODUCTION PHASE (US)

5890 * FULL-SCALE DEVELOPMENT PHASE

ENTWICKLUNGSRAHMENPLAN
3525 OUTLINE DEVELOPMENT PLAN (ODP)

ENTWICKLUNGSVERTRAG
4282 DEVELOPMENT CONTRACT

ENTWICKLUNG UND BESCHAFFUNG
5824 * ACQUISITION LIFE CYCLE

ENTWICKLUNG UND BESCHAFFUNG VON SYSTEMEN (SYSTEMANTEILEN)
5908 * MAJOR SYSTEM ACQUISITION

ENTWICKLUNG UND BESCHAFFUNG VON WEHRMATERIAL (EBMAT)
3808 * ACQUISITION
4864 * ACQUISITION MANAGEMENT SYSTEM
6553 * SYSTEM ACQUISITION PROCESS

ENTWICKLUNG VON WEHRMATERIAL
4281 DEVELOPMENT OF MATERIEL

ENTWURF
6423 * DESIGN

ENTZUNDLICHES FRACHTGUT
5782 * INFLAMMABLE CARGO

ERDEINGEDECKTES MUNITIONSLAGERHAUS
2272 AMMUNITION IGLOO

ERFASSUNG NACH LEBENSALTER (VON WEHRMATERIAL)
3952 * AGE GROUPING

ERFASSUNGSZEITRAUM
5215 * CONTROL PERIOD

ERFORDERLICHE BESTELL- UND LIEFERMENGE
6184 * ORDER AND SHIPPING REQUIREMENT

ERFORDERNISSE
3710 * REQUIREMENTS

ERFUELLEN (EINE ANFORDERUNG)
2056 FILL TO

ERFUELLUNG EINER ANFORDERUNG
1384 * SATISFACTION OF DEMAND

ERFUELLUNG EINER LIEFERVERPFLICHTUNG
1234 * BACK ORDER RELEASE

ERFUELLUNGSQUOTE (ANFORDERUNG)
4050 FILL RATE

ERFUELLUNG VON LIEFERVERPFLICHTUNGEN
1683 * DUES-OUT RELEASE

ERGAENZEN (BESTAND)
2000 REPLENISH TO

ERGAENZENDES MERKMAL
2584 * SUPPLEMENTARY FEATURE

ERGAENZUNGSSETZ
1187 * SUPPLEMENTAL KIT

ERGONOMISCHE ANALYSE
5876 * HUMAN FACTORS ENGINEERING ANALYSIS (HFEA)

ERHALTBARKEITS-, ZUVERLÄSSIGKEITS- UND UNTERSTUETZBARKEITSDATEN
3638 * EQUIPMENT PERFORMANCE DATA (MAINTENANCE)

ERHALTUNG DER EINSATZBEREITSCHAFT
0229 MAINTENANCE OF A THEATER OF OPERATIONS

ERHALTUNG DER MATERIELLEN EINSATZBEREITSCHAFT
0227 * MAINTENANCE OF MATERIAL

ERHOEHUNG DER WIRTSCHAFTLICHKEIT
5224 * COST AVOIDANCE SAVINGS

ERKLÄRUNG DER FUNKTIONSBEREITSCHAFT UND BETRIEBSSICHERHEIT

4284 CERTIFICATION OF FUNCTIONAL READINESS AND OPERATIONAL SAFETY

ERKLÄRUNG DER TECHNISCHEN EINFUEHRUNGSREIFE

4285 CERTIFICATION OF TECHNICAL QUALIFICATION FOR ADOPTION

5352 * ENGINEERING CLEARANCE

ERKLÄRUNG DER TRUPPENVERWENDBARKEIT

4289 * APPROVAL FOR SERVICE USE

ERKLÄRUNG UEBER BESTEHENDE AUSRUESTUNGSLUECKEN

6083 * MISSION AREA DEFICIENCY STATEMENT (MADS)

ERPROBUNG

4290 * TEST AND EVALUATION

3773 * TESTING

3785 * TRIAL

ERPROBUNG AUF MILITAERISCHE VERWENDBARKEIT

6079 * MILITARY POTENTIAL TEST

ERPROBUNGSPLATZ

3446 TEST SITE

ERPROBUNGSPROGRAMM

4292 TEST AND EVALUATION PROGRAM

ERPROBUNGSProtokoll

4293 TEST RECORD

ERPROBUNGSSTELLE (ERPST)

806A19 PROVING GROUND

ERRECHNETE MATERIALERHALTUNGS-BEDARFSQUOTE

5965 * CALCULATED MAINTENANCE DEMAND RATE

ERSATZBAUGRUPPE

1898 REPLACEMENT ASSEMBLY

ERSATZBEDARF

1363 * REPLACEMENT REQUIREMENTS

ERSATZGERAET (REDUNDANT)

4914 * ALTERNATE EQUIPMENT

ERSATZLIEFERUNG

1384 * REPLACEMENT ISSUE

ERSATZTEIL

* 0983 * MAINTENANCE SPARE

ERSATZTEIL (+)

0811 * PART

ERSATZTEIL

* 1014 * REPAIR PART

* 1021 * SPARE

* 1023 * SPARE PART

ERSATZTEIL AUSWAHL

4295 SPARE PARTS SELECTION

ERSATZTEILBEDARF

0303 * REPAIR PARTS REQUIREMENT

4286 SPARE PARTS REQUIREMENT

ERSATZTEILBERATERGRUPPE

6120 * PARTS ADVISORY GROUP (US)

ERSATZTEILBESTANDSUEBERSICHT

2419 DEPTH OF REPAIR PARTS

ERSATZTEILBEVORRATUNGSKONFERENZ

2488 * PROVISIONING CONFERENCE

ERSATZTEILBEVORRATUNGSListe fuer einen bestimmten Zeitraum

1433 * SUPPLY TABLE

ERSATZTEILE

4297 * SPARES AND REPAIR PARTS

ERSATZTEILE / DEM GERAET BEIGEFUEGTE -

5519 * EQUIPMENT SPARES PACKAGE

- ERSATZTEILERSTAUSSTATTUNG**
 0738 * CONCURRENT REPAIR PARTS
 0739 * CONCURRENT SPARE PARTS
 1290 INITIAL SPARE PARTS
- ERSATZTEILERSTBEDARF**
 1291 * INITIAL SPARE PARTS REQUIREMENT
 3265 INITIAL SPARES REQUIREMENT
- ERSATZTEILERSTVERSORGUNG**
 3268 INITIAL SUPPLY OF SPARES
- ERSATZTEILERSTVORRAT**
 4633 CONCURRENT REPAIR PARTS
 4299 CONCURRENT SPARES
 4632 * INITIAL REPAIR PARTS
 4298 * INITIAL SPARES
- ERSATZTEILFOLGEAUSSTATTUNG**
 2919 FOLLOW-ON SPARE PARTS
- ERSATZTEIL FUER DIE TRUPPENINSTANDHALTUNG**
 0908 * ORGANIZATIONAL REPAIR PART
- ERSATZTEILGRUNDAUSSTATTUNG**
 3264 INITIAL SPARES ALLOWANCE
 3563 REPAIR PARTS BASIC LOAD
- ERSATZTEILKATALOG (ETKAT)**
 4301 ILLUSTRATED PARTS CATALOG (IPC)
 1007 PARTS CATALOG
 4300 SPARE PARTS CATALOG
- ERSATZTEILLISTE**
 0302 * REPAIR PARTS LIST
 0313 * SPARE PARTS LIST
- ERSATZTEIL MIT VERFALLDATUM (*)**
 0754 CURE-DATE PART
- ERSATZTEILRAHMENVERTRAG**
 2740 SPARES ENABLING CONTRACT (UK)
- ERSATZTEILSATZ**
 3529 * PARTS KIT
 3590 SPARE PARTS KIT
- ERSATZTEILSPIEGEL**
 2420 DEPTH OF REPAIR PARTS
- ERSATZTEILUEBERWACHUNGSAUSSCHUSS**
 6122 * PARTS CONTROL BOARD (US)
- ERSATZTEILURLISTE**
 4090 MASTER PARTS LIST
 0289 * PARTS LIST
 1780 PROVISIONING PARTS BREAKDOWN (PPB) (*)
- ERSATZTEILVERSORGUNG**
 3530 PARTS SUPPLY
- ERSATZTEILVORBESPRECHUNG**
 3541 PRELIMINARY SPARE PARTS CONFERENCE
- ERSATZTEILVORKONFERENZ**
 2739 SPARE PARTS GUIDANCE CONFERENCE
- ERSATZTEIL ZUR AUFRUELLUNG DES BESTANDS**
 1015 * REPLACEMENT SPARE PART
- ERSATZTEIL ZUR BESTANDSERGAENZUNG**
 6354 * REPLENISHMENT SPARE PART
- ERSCHLIESSUNG (EINES GRUNDSUECKS)**
 5819 * REAL PROPERTY IMPROVEMENT
- ERSCHOEPFUNG VON VORRAETEN**
 2412 DEPLETION OF STOCKS
- ERSTATTUNGSANSPRUCH**
 4001 CLAIM FOR REIMBURSEMENT
- ERSTATTUNGSFORDERUNG**
 4002 CLAIM FOR REIMBURSEMENT
- ERSTAUSGABE**
 1694 * INITIAL ISSUE (NATO/US)
- ERSTAUSLIEFERUNG**
 4778 * INITIAL STOCK RELEASE
- ERSTAUSRUESTUNG**
 5879 * INITIAL OUTFITTING
- ERSTAUSRUESTUNGSBEDARF**
 5880 * INITIAL OUTFITTING REQUIREMENT
- ERSTAUSSTATTUNG**
 4063 INITIAL ALLOWANCE
 1695 * INITIAL ISSUE (NATO/US)
- ERSTAUSSTATTUNGSERSATZTEIL**
 3262 INITIAL REPAIR PART
- ERSTAUSSTATTUNGSFORDERUNG**
 5787 * INITIAL SERVICE SUPPORT REQUIREMENT
- ERSTAUSSTATTUNGSOLL (*)**
 4084 INITIAL ALLOWANCE
- ERSTBEDARF**
 3263 * INITIAL REQUIREMENT
- ERSTBESCHAFFUNG**
 5795 * INITIAL PROCUREMENT
- ERSTBEVORRATUNG**
 3261 * INITIAL PROVISIONING
 3267 INITIAL STOCKAGE
- ERSTBEVORRATUNG (DEPOT)**
 1693 INITIAL BULK STOCK
- ERSTE ANSCHLUSSVERSORGUNG UEBER DIE KUESTE**
 2329 COASTAL INITIAL RESUPPLY
- ERSTMUSTER**
 6457 * INITIAL PRODUCT
- ERSTMUSTERPRUEFUNG**
 5882 * INITIAL PRODUCTION TEST
 6292 * PREPRODUCTION INSPECTION
 5927 * PREPRODUCTION TEST
- ERSTUNTERSTUETZUNG**
 2115 * INITIAL SUPPORT
- ERSTVERSORGUNG**
 2114 * INITIAL SUPPLY
- ERSTVORRAT**
 3266 INITIAL STOCK
- ERSTVORRAT (BEI AMPHIBISCHEN OPERATIONEN)**
 0211 * INITIAL RESERVES (US)
- ERWARTETE TRIEBWERKLAUFZEIT**
 5349 * ENGINE LIFE EXPECTANCY (ELE)
- ERZEUGNIS**
 1585 ARTICLE
 1705 * ITEM
 4303 * ITEM OF PRODUCTION
- ESSENAUSGABE**
 3119 FOOD DISPENSING
- ESSZEUG**
 0911 * MESS GEAR
 0912 * MESS KIT
- EVAKUIERUNG (ZIVILBEVOELKERUNG, ZIVILES MATERIAL)**
 3217 EVACUATION
- EXPLOSIONSGEFAEHRLICHE STOFFE**
 4304 EXPLOSIVE SUBSTANCES
- EXTRALANGES TEILEKENNZEICHEN**
 2841 EXTRALONG REFERENCE NUMBER
- FACHINFORMATIONSSYSTEM**
 * 4965 MANAGEMENT INFORMATION SYSTEM (MIS)

FACHLAGERUNG

5745 * BIN STORAGE

FACHTECHNISCHE PRUEFUNG

6305 * PRODUCT AUDIT

FAHRBEREITSCHAFT

2141 * MOTOR POOL

FAHR- UND BETRIEBSTEST (FBT)

4305 * OPERATIONAL TESTING (OT)

FAHRZEUGABSTELLPLATZ

6542 * STORAGE PARK

FAHRZEUGGESTUETZTE AUSSTATTUNG

6405 * VEHICLE-MOUNTED EQUIPMENT

FAHRZEUGKOLONNE

2140 * MOTOR CONVOY

FAKTURIERUNG

3985 * BILLING

FALSCHIDENTIFIZIERUNG

3154 * MISIDENTIFICATION

FASSUNGSVERMOEGEN (EINES FAHRZEUGS)

6166 * WEIGHT-CARRYING CAPACITY

FASSUNGSVERMOEGEN (TANK)

5820 * TANKAGE

FEHL / DAS --

* 2725 * SHORTAGE

FEHLBESTAND

800A13 SHORTAGE

FEHLER

3725 * SHORTCOMING

FEHLERANALYSE

3789 TROUBLE ANALYSIS

FEHLERANALYSE (BEI WAFFEN UND WAFFENTEILEN)

6281 * POSTMORTEM INSPECTION

FEHLERANTEIL IM LOS

8052 * LOT DEFECTIVE RATE

FEHLERANTEIL IN STICHPROBEN

8153 * SAMPLE DEFECTIVE RATE

FEHLERBERICHT2577 * DISCREPANCY REPORT (DR)
2002 REPORT OF DISCREPANCY (ROD)**FEHLER BESEITIGEN**

900A13 DEBUG, TO

FEHLERBESEITIGUNG

5220 * CORRECTIVE MAINTENANCE (CM)

FEHLERDIAGNOSE

3852 FAULT DIAGNOSIS

FEHLEREINGRENZUNG

906A17 FAULT ISOLATION

FEHLEREINKREISUNG

3337 LOCALIZATION OF FAULT

FEHLERERKENNUNG

2848 FAULT DIAGNOSIS

FEHLERFESTSTELLUNG

3382 MALFUNCTION DETECTION

FEHLERHAUEFIGKEIT

2851 FAULT OCCURRENCE RATE

FEHLERHAFTES STUECK

5399 * DEFECTIVE UNIT

FEHLERHAFTES TEIL

5398 * DEFECTIVE PART

FEHLERLISTE

2369 CONFLICT LISTING

FEHLERSUCHE UND -BESEITIGUNG

1811 * DEBUGGING

FEHLGELEITETE SENDUNG

3156 * MISSHIPMENT

FEHLIDENTIFIZIERUNG

3155 * MISIDENTIFICATION

FEHLMENGE

* 2013 * SHORTAGE

FELDBETANKUNGSGERAET

2932 FORWARD AREA REFUELING EQUIPMENT

FELDBRAUCHBARER ARTIKEL

6408 COMBAT-SERVICEABLE ITEM

FELDBRAUCHBARER VERSORGUNGSARTIKEL

2338 COMBAT-SERVICEABLE ITEM

FELDBRAUCHBARKEIT

5920 * OPERATIONAL SUITABILITY

FELDDIENST

0180 * FIELD DEPOT

FELDEINSATZBEDINGUNG

3853 * FIELD OPERATING CONDITION

FELDDIREKTUNGSANWEISUNG

* 4308 * DIRECT SUPPORT MAINTENANCE

* 1281 * FIELD MAINTENANCE

* 2988 * GENERAL SUPPORT (GSM) MAINTENANCE

* 0602 * GENERAL SUPPORT MAINTENANCE

* 2465 * INTERMEDIATE MAINTENANCE

FELDDIREKTUNGSANWEISUNGSEBENE

2809 FIELD MAINTENANCE LEVEL

FELDDIREKTUNGSANWEISUNGSEINHEIT

2871 FIELD MAINTENANCE UNIT

0603 * GENERAL SUPPORT MAINTENANCE UNIT

FELDDIREKTUNGSANWEISUNGSPUNKT (HEER)

2870 FIELD MAINTENANCE SHOP

FELDDIREKTUNGSANWEISUNGSWERKSTATT

0192 * FIELD MAINTENANCE SHOP

FELDKUECHE

2872 * FIELD MESS

FELDKUECHENBETRIEB

2873 * FIELD MESSING

FELDLAGERPLATZ

3470 FIELD STORAGE SITE

FELDMUETZE

2930 FORAGE CAP

FELDVERSORGUNG

1282 * FIELD SUPPLY

FELDZEUGGERAET

3513 ORDNANCE EQUIPMENT

FELDZEUGMATERIAL

3515 ORDNANCE MATERIEL

FELDZEUGMATERIALINSTANDSETZUNG

3514 ORDNANCE MAINTENANCE

FELDZEUGTEILEKENNZEICHEN

0998 * ORDNANCE PART NUMBER

FELDZEUGVERSORGNUNGSNUMMER

0999 * ORDNANCE STOCK NUMBER

FERNMUENDLICHE ANFORDERUNG

3894 MESSAGE REQUISITION

3895 MESSAGE-TYPE REQUISITION

FERNSCHRIFTLICHE ANFORDERUNG

3410 MESSAGE REQUISITION
3413 MESSAGE TYPE REQUISITION
3445 TELETYPE REQUISITION

FERNSCHRIFTLICHE AUFFORDERUNG ZUM MATERIALAUSGLEICH

2658 * MESSAGE OF NOTIFICATION (EMMON)

FERNSCHRIFTLICHE DRINGLICHKEITSANFORDERUNG

2686 * MUTUAL EMERGENCY REQUISITION (EMREQ)
(NAMSA)

FERNTRANSPORT (STRASSE/SCHIENE)

2123 * LINE-HAUL

FERTIGSTELLUNGSDATUM

3057 COMPLETION DATE

FERTIGUNGSANLAUF

5855 * TRANSITION TO PRODUCTION

FERTIGUNGSEINHEIT

900A35 UNIT OF PRODUCT

FERTIGUNGSFREIGABE

5558 * FIRST MAJOR PRODUCTION DECISION

FERTIGUNGSFREIGABEPRUEFUNG

6142 * PRODUCTION ACCEPTANCE TEST

FERTIGUNGSGRUNDDATEN

2481 * PRODUCTION BASELINE

FERTIGUNGSLINIE (PRODUKTIONSVERFAHREN)

5901 * LINE PRODUCTION

FERTIGUNGSLOS

904A35 PRODUCTION LOT

FERTIGUNGSMUSTER

3164 * PRODUCTION PROTOTYPE

FERTIGUNGSPHASE

6313 * PRODUCTION PHASE

FERTIGUNGSSTEUERUNG

5932 * PRODUCTION CONTROL

FERTIGUNGSUEBERWACHUNG

5023 * PRODUCTION SURVEILLANCE

FERTIGUNGS- UND EINFUEHRUNGSPHASE

3163 * PRODUCTION AND DEPLOYMENT PHASE (US)

FERTIGUNGSUNTERLAGEN

4307 PRODUCTION DATA

FERTIGUNGSUNTERLAGEN (GESAMT)

2482 PRODUCTION PACKAGE (PRODPACK)

FERTIGUNGSVORBEREITUNG UND -PLANUNG

3162 * PRODUCIBILITY ENGINEERING AND PLANNING
(PEP)

FERTIGUNGSZEIT

5217 * CONVERSION LEAD TIME

FERTIGUNGSZEITRAUM

6312 * PRODUCTION PERIOD

FESTEINGEBAUTE AUSRUESTUNG

6107 * NONSEVERABLE EQUIPMENT

FESTEINGEBAUTE GUETER

6108 * NONSEVERABLE PROPERTY

FESTGELEGTE VERSORGNUNGSRATE

2283 AUTHORIZED SUPPLY RATE

FESTLEGEN EINER HOEHEREN DRINGLICHKEIT / DAS == (BEI ANFORDERUNGEN)

1482 UPGRADING

FESTLEGEN VON LADUNGEN / DAS ==

4707 * RESTRAINT OF LOADS

FESTLEGUNG DER MATERIALBEWIRTSCHAFTUNGSZUSTAENDIGKEIT

4715 * STOCK COORDINATION

FESTPREISVERTRAG

2454 * FIXED-PRICE-TYPE CONTRACT

FESTPREISVERTRAG MIT PREISNEUFESTSETZUNGSKLAUSEL

2453 * FIXED-PRICE CONTRACT WITH PROVISION FOR
REDETERMINATION OF PRICE

FESTPREISVERTRAG MIT ANREIZKLAUSEL

1520 * FIXED-PRICE INCENTIVE CONTRACT

FESTPREISVERTRAG MIT MOEGLICHER PREISGLEITKLAUSEL

1519 * FIXED-PRICE CONTRACT

FESTPREISVERTRAG MIT PREISGLEITKLAUSEL

2452 * FIRM FIXED-PRICE WITH ESCALATION
CONTRACT

FESTPREISVERTRAG OHNE PREISGLEITKLAUSEL

1518 * FIRM FIXED-PRICE CONTRACT

FESTSOLL

5562 * FIXED LEVEL OF SUPPLY

FESTSTELLUNGSBEFUGIGTER (RECHNUNGSWESEN)

5989 * CERTIFYING OFFICER

FETTDICHT

900A16 GREASEPROOF

FEUCHTIGKEITSANZEIGER

3869 HUMIDITY INDICATOR

FEUCHTIGKEITSINDIKATOR

2643 HUMIDITY INDICATOR

FEUCHTLAGERUNG (VON MUNITION IM FAHRZEUG)

6625 * WET STOWAGE

FIKTIVER BESTAND

4846 * VIRTUAL STOCK (NAMSA)

FINANZIELL UNGEDECKTE ANFORDERUNG

1446 * UNFINANCED DEMAND

FINANZMANAGEMENT (*)

2449 * FINANCIAL MANAGEMENT

FIRMENARBEITSGRUPPE (FUER TECHN. UNTERSTUETZUNG D. TRUPPE)

5390 * CONTRACT FIELD TEAM (CFT)

FIRMENBETREUUNG

5213 * CONTRACTOR SUPPORT

FIRMEN TECHNIKER BEI DER TRUPPE

1492 * CONTRACT FIELD TECHNICIAN (CFT)

FIRMENVERSUCH

4314 * CONTRACTOR TRIAL

FIRMENVERSUCHSMUSTER

4315 * CONTRACTOR TEST PROTOTYPE

FLACHPALETTE (DIN 15145, 1963)

* 4950 * FLAT PALLET

FLIEGERBEKLEIDUNG

2901 * FLIGHT CLOTHING

FLIEGERHORST

0104 * AIR FORCE BASE (AFB)

FLIEGERISCHES MATERIAL

0708 * AIR MATERIEL

FLIEGERISCHES WEHRMATERIAL

1579 * AIR MATERIEL

FLIEGERJACKE

2902 * FLIGHT JACKET

FLIEGERKOMBINATION

2913 * FLYING CLOTHING
2914 * FLYING SUIT

FLIEGERSCHUTZANZUG
2912 FLYING CLOTHING

FLOTTENHILFSBASIS
* 6218 * EMERGENCY FLEET OPERATING BASE (NATO)

FLOTTENMODERNISIERUNG
2900 * FLEET REHABILITATION AND MODERNIZATION (FRAN)

FLUECHTIGES KORROSIONSSCHUTZMITTEL
2768 VOLATILE CORROSION INHIBITOR (VCI)

FLUESSIGKEITSTANK
6627 * WET TANK

FLUGERPROBUNG
2907 * FLIGHT TEST
800A17 FLYING TEST

FLUGPLATZSCHADENSBEKAMPFUNG
* 4905 AIRFIELD DAMAGE CONTROL

LURFOERDERMITTEL
1734 * MATERIALS HANDLING EQUIPMENT (MHE)

FLURFOERDERZEUG
4317 * MATERIALS HANDLING EQUIPMENT (MHE)

FLUSSDIAGRAMM
4052 * FLOWCHART

FLYAWAY-KOSTEN (LUFTFAHRZEUG)
4053 * FLYAWAY COST

FMS-ANGEBOT /NOCH NICHT ANGENOMMENES --
4110 * OPEN SALES OFFER (FMS)

FMS-CASE
2106 * FOREIGN MILITARY SALES CASE (FMS CASE)

FMS-PAKET-VERKAUF
4975 PACKAGE SALES CASE (FMS)

FMS-VERTRAEGE
2624 * FOREIGN MILITARY SALES (FMS)

FMS-VERTRAG /ERFUELLTER, NOCH NICHT IN RECHNUNG GESTELLTER --
4015 * COMPLETED CASE (FMS)
4027 * DELIVERED CASE (FMS)

FMS-VERTRAG /NOCH NICHT ERFUELLTER --
4109 * OPEN SALES CASE (FMS)

FOLGEAUSFALL
900A35 SECONDARY FAILURE

FOLGEBEDARF
2918 FOLLOW-ON REQUIREMENT

FOLGEBEVORRATUNG GLEICHEN MATERIALS UEBER DENSELBEN AUFTRAGNEHMER
4055 * FOLLOW-ON PROVISIONING (US)

FOLGEBEVORRATUNG GLEICHEN MATERIALS UEBER EINEN ANDEREN AUFTRAGNEHMER
4142 * REPROVISIONING (US)

FOLGEFEHLER
6383 * SECONDARY FAILURE

FOLGEPRUEFUNG UND -BEWERTUNG
5986 * FOLLOW-ON TEST AND EVALUATION (FOT&E)

FOLGEVERSORGUNG
2921 FOLLOW-ON SUPPLY
2924 FOLLOW-UP SUPPORT

FORDERUNG (MIL)
1785 * REQUIREMENT

FORDERUNG AN DIE ERHALTUNG DER GEBRAUCHSFAEMIGKEIT (MATERIAL)
1814 * MAINTENANCE SERVICEABILITY STANDARDS

FORDERUNG AUF ABGLEICH DER LIEFERVERPFLICHTUNG/ LIEFERERWARTUNG
1231 * BACK ORDER RECONCILIATION REQUEST

FORDERUNG NACH EINER KLEINENTWICKLUNG
3729 * SMALL DEVELOPMENT REQUIREMENT (SDR)

FORDERUNGSSCHREIBEN (EBMAT)
3143 * LETTER REQUIREMENT (LR) (US)

FORMGESCHAEUFT
2622 FOAMED IN PLACE

FORMSTUECK
2573 DIE CUT

FRACHT
910A25 FREIGHT

FRACHTBEHAELTER
4677 * FREIGHT CONTAINER

FRACHTBRIEF
5049 * BILL OF LADING (BL)
6623 * WAYBILL

FRACHT-EINGANGS-/AUSGANGSBELEG
4018 CONSIGNMENT/CONVOY NOTE (NAMMA)

FRACHTKLASSIFIZIERUNG
5190 * CARGO CLASSIFICATION
5360 * FREIGHT CLASSIFICATION

FRACHTSAMMELSTELLE
5752 * FREIGHT CONSOLIDATING ACTIVITY

FRACHTUMLEITUNG
4129 * RECONSIGNMENT

FRACHTVERTEILERSTELLE
5753 * FREIGHT DISTRIBUTING ACTIVITY

FRAGE (BESCHREIBUNGSMUSTER)
0305 REQUIREMENT (DESCRIPTION PATTERN)

FREIE KAPAZITAET
5154 * NEGATIVE BACKLOG
5156 * OPEN BACKLOG

FREIER NAME
3903 * PART NAME

FREIGABE (HINSICHTLICH DER TECHN. SICHERHEIT)
5417 SAFETY RELEASE

FREIGABE ZUM BAU
4319 APPROVAL FOR CONSTRUCTION

FREIGABE ZUR VERWERTUNG
5024 AUTOMATIC RELEASE DATE FOR EXCESS MATERIAL

FREIGELEGEBENE RESERVEBESTAENDE
6438 * RELEASABLE RETENTION STOCKS

FREIGELEGEBENES MATERIAL (FUER QUERVERSORGUNG)
6438 * RELEASABLE ASSETS

FREIHAENDIG VERGEBENER AUFTRAG
6091 * NEGOTIATED CONTRACT

FREILAGERFLAECH
2158 * OPEN STORAGE SPACE

FREILAGERPLATZ FUER MUNITION UND GIFTIGES MATERIAL
8371 * AMMUNITION AND TOXIC MATERIAL OPEN SPACE

FREILAGERUNG
2157 * OPEN STORAGE

FREMLAGERBESTAND
0895 * CLAIMANT STOCK

FREMDLEISTUNG
4320 THIRD PARTY CONTRIBUTION

FRIEDENSAUSFALLQUOTE
* 0483 * PEACE ATTRITION RATE

FRIEDENSAUSSTATTUNG
2479 PEACETIME ALLOWANCE

FRIEDENSOLLSTAERKE
3968 AUTHORIZED PEACETIME STRENGTH

FRIEDENSVORRAT
* 0827 * PEACETIME FORCE MATERIEL ASSETS
* 0830 * PEACETIME SUPPORT STOCK

FRIEDENSVORRATSSOLL
0914 * PEACETIME ACQUISITION OBJECTIVE

FRIEDENZUSATZAUSSTATTUNG
2259 ADDITIONAL PEACETIME ALLOWANCE

**FRIEDENZUSATZAUSSTATTUNG BEKLEIDUNG UND
PERSOENLICHE AUSRUESTUNG**
4321 ADDITIONAL PEACETIME ALLOWANCE OF
CLOTHING AND INDIVIDUAL EQUIPMENT

FRISTABLAUFDATUM
1926 EXPIRATION DATE

FRISTAUSTAUSCHTEIL
6570 * TIME CHANGE COMPONENT
1866 TIME CHANGE ITEM (TC) (USAF)
0877 TIME CHANGE PART
1868 TIME REPLACEMENT ITEM

FRISTENARBEITEN
1807 * SCHEDULED MAINTENANCE

FRISTENPLAN FUER ABSCHMIERARBEITEN
901A19 LUBRICATION ORDER

FRUEHAUSFALLPHASE
B00A30 EARLY FAILURE PERIOD

FSC-SYSTEM
4322 * FEDERAL SUPPLY CLASSIFICATION (FSC)

FUEHRUNG DER LOGISTIK
* 4931 COMMAND AND CONTROL OF LOGISTICS
4961 LOGISTICS MANAGEMENT

FUEHRUNG DER LOGISTISCHEN UNTERSTUETZUNG
6044 * LOGISTIC SUPPORT MANAGEMENT

FUEHRUNGSIFORMATIONSSYSTEM
4007 * COMMAND, CONTROL AND INFORMATION
SYSTEM (CCIS)

FUELLHOEHE (TANK)
5799 * INNAGE

FUELLMATERIAL
2444 * DUNNAGE

FUNKTIONELLE AUSTAUSCHBARKEIT
2349 * COMMONALITY
2855 FUNCTIONAL INTERCHANGEABILITY

FUNKTIONSAEHNLICHER ARTIKEL
0204 * FUNCTIONALLY SIMILAR ITEM

FUNKTIONSAEHNLICHER VERSORGUNGSARTIKEL
0205 * FUNCTIONALLY SIMILAR ITEM

FUNKTIONSAEHNLICHES TEIL
0051 * FUNCTIONALLY SIMILAR ITEM

FUNKTIONSBEREITSCHAFT
2959 FUNCTIONAL READINESS

FUNKTIONSBEREITSCHAFT UND BETRIEBSSICHERHEIT
4323 ==> ERKLAERUNG DER
FUNKTIONSBEREITSCHAFT UND
BETRIEBSSICHERHEIT

FUNKTIONSBEZOGENE GERAETZUSAMMENSTELLUNG
2279 * ASSEMBLAGE

FUNKTIONSERPROBUNGSFLUG
900A17 FUNCTIONAL TEST FLIGHT

FUNKTIONSFOLGEPRUEFUNG UND -BEWERTUNG
5579 * FOLLOW-ON OPERATIONAL TEST AND
EVALUATION (FOT&E)

FUNKTIONSGLEICHER ARTIKEL
0202 * FUNCTIONALLY IDENTICAL ITEM

FUNKTIONSGLEICHER VERSORGUNGSARTIKEL
0203 * FUNCTIONALLY IDENTICAL ITEM

FUNKTIONSGLEICHES TEIL
0050 * FUNCTIONALLY IDENTICAL ITEM

FUNKTIONSGRUPPE (TEILELISTE)
2953 FUNCTIONAL GROUP

FUNKTIONSKONTROLLE
3127 * FUNCTIONAL CHECK

FUNKTIONSMERKMAL
2950 FUNCTIONAL CHARACTERISTIC

FUNKTIONSNACHWEIS (FN)
4325 DEMONSTRATION
4324 PROOF OF PERFORMANCE (POP)

FUNKTIONSPRUEFUNG
902A28 CHECKOUT
900A18 FUNCTIONAL TEST
900A34 OPERATIONAL CHECK

FUNKTIONSWICHTIGER ARTIKEL
0206 * FUNCTIONAL ITEM
2957 FUNCTIONAL PART
2160 * OPERATIONAL ESSENTIAL ITEM

FUNKTIONSWICHTIGER VERSORGUNGSARTIKEL
0201 * FUNCTIONAL ITEM
2958 FUNCTIONAL PART

FUNKTIONSWICHTIGES ERSATZTEIL
2960 FUNCTIONAL REPAIR PART

FUNKTIONSWICHTIGES TEIL
0049 * FUNCTIONAL ITEM
2956 FUNCTIONAL PART

FUTERSATZ
2917 FODDER RATION

GAENGIGER VERSORGUNGSARTIKEL
2399 CURRENT ISSUE ITEM

GATTUNGSMERKMAL
2967 GENERIC CHARACTERISTIC

GEBINDE
5077 * CASE LOT QUANTITY

GEBINDEFUELLANLAGE
2065 BULK REDUCTION INSTALLATION

GEBINDEFUELLSTELLE
2066 BULK REDUCTION POINT

GEBINDEFUELLUNG
2064 * BULK REDUCTION

GEBRAUCHSNAME
3044 * COLLOQUIAL NAME

GEBRAUCHSTAUGLICHKEITSNORM (DIN 820)
6493 * SERVICEABILITY STANDARD

GEBUNDENE FasERN
2518 BOUND FIBERS

GEBUNDENE HAUSHALTMITTEL
5951 * SUNK COST

GEBUNDENER ARTIKEL (Z.B. TYPGEBUNDENER ARTIKEL)
0668 * PECULIAR ITEM (E.G. MODEL PECULIAR ITEM)

GEBUNDENER VERSORGUNGSARTIKEL (Z.B. TYPGEBUNDENER VERSORGUNGSARTIKEL)
1771 * PECULIAR ITEM (E.G. MODEL PECULIAR ITEM)

GEBUNDENER VERTRAG
4771 FIXED CASE (FMS)

GEBUNDENES ERSATZTEIL (*)(Z.B. TYPGEBUNDENES ERSATZTEIL)
0836 * PECULIAR PART (E.G. MODEL PECULIAR PART)

GEBUNDENES GERAET (Z.B. TYPGEBUNDENES GERAET)
0666 * PECULIAR EQUIPMENT (E.G. MODEL PECULIAR EQUIPMENT)

GEBUNDENES TEIL (Z.B. TYPGEBUNDENES TEIL)
0634 * PECULIAR PART (E.G. MODEL PECULIAR PART)

GEDECKTES FREILAGER
2189 * SHED SPACE

GEFAEHRDETES MATERIAL
1641 * CRITICAL MATERIAL

GEFAEHRLICHE GUETER
4861 * DANGEROUS CARGO
4327 DANGEROUS GOODS
5787 * HAZARDOUS COMMODITIES
5770 * HAZARDOUS MATERIEL

GEFAEHRLICHER ARTIKEL
0208 * HAZARDOUS ITEM

GEFAEHRLICHER STOFF
5249 * DANGEROUS ARTICLE

GEFAEHRLICHER VERSORGUNGSARTIKEL
0052 * HAZARDOUS ITEM

GEFAEHRLICHES GUT
5250 * DANGEROUS ARTICLE

GEFAEHRLICHES MATERIAL
1642 * CRITICAL MATERIAL

GEFAEHRLICHE STOFFE
4330 * DANGEROUS MATERIALS
4928 DANGEROUS SUBSTANCES
5788 * HAZARDOUS COMMODITIES
4329 * HAZARDOUS MATERIALS
5771 * HAZARDOUS MATERIEL

GEFAEHRLICHE VERSORUNGSUETTER
0053 HAZARDOUS SUPPLIES

GEFAHRKLASSE
4934 * DANGER CATEGORY (DAC)
8225 * HAZARD CATEGORY

GEFECHTSMATERIAL
0418 * COMBAT MATERIEL.

GEFECHTSSCHADENBEHEBUNG
5200 COMBAT DAMAGE REPAIR

GEFECHTSSCHADENINSTANDESETZUNG
4926 * BATTLE DAMAGE REPAIR

GEFECHTSUNABHAENGEIGE VERLUSTE
6093 * NONCOMBAT LOSS

GEFECHTSVERBRAUCHSQUOTE
2334 COMBAT CONSUMPTION RATE

GEFECHTSVERLUSTE (MATERIAL)
5097 * COMBAT LOSS

GEFORDERTE OPERATIONELLE VERFUEGBARKEIT
5279 * DEMAND USAGE TIME

GEFORDERTES LIEFERDATUM
1793 REQUIRED DELIVERY DATE (RDD)

GENENLAEUFIGER CROSSHAULT
5239 * CROSSHAULTING

GEGENSEITIGE HILFE
3486 * MUTUAL AID

GEGENSEITIGE LOGISTISCHE UNTERSTUETZUNG
* 4971 MUTUAL LOGISTIC ASSISTANCE

GEGENSEITIGE UNTERSTUETZUNG
6480 * INTERSERVICE SUPPLY SUPPORT (US)
4101 MUTUAL ASSISTANCE
3487 * MUTUAL SUPPORT

GEGENSEITIGE UNTERSTUETZUNG IN DRINGENDEN FAEELN
2607 * MUTUAL EMERGENCY SUPPORT (MES) (NAMSA/NSC)

GEGENSEITIGE UNTERSTUETZUNG MIT DEN KANADISCHEN STREITKRAEFEN
2525 CANADIAN MUTUAL ASSISTANCE (CMA)

GENEGSTAND
0016 ARTICLE
0056 * ITEM

GEHEINKOSTEN
2112 * INDIRECT EXPENSE

GEHEINSAME AUSTRUETUNGSFORDERUNG
5694 * JOINT SERVICE OPERATIONAL REQUIREMENT (USOR)

GEHEINSAMER BEDARFSSTRAEGER
3321 JOINT USER

GEHEINSAMER KAUF
1488 * COLLABORATIVE PURCHASE

GEHEINSAMER KAUF (DURCH GEHEINSAM GEBILDETE STELLE)
1524 * JOINT PURCHASE

GEHEINSAMER NUTZER
3322 JOINT USER

GEHEINSAMER VERSORUNGSARTIKEL (MEHREERE STAATEN)
1624 * COMBINED COMMON-USER ITEM

GEHEINSAMER VERSORUNGSARTIKEL (MEHREERE TEILSTREDKRAEFTE)
1709 * JOINT COMMON-USER ITEM

GEHEINSAME VERSORUNG
3320 * JOINT SERVICING

GEHEINSAM VERWENDETE (VERSORUNGSARTIKEL)
1629 COMMON

GEHEINSAM VERWENDETER VERSORUNGSARTIKEL
0160 * COMMON-USER ITEM

GEHEINSAM VERWENDETE VERSORUNGSUETTER
0161 COMMON-USER SUPPLIES AND MATERIAL (NATO)

GEHEINSCHAFTSENTWICKLUNG
4745 * CO-DEVELOPMENT

GEHEISCHE MATERIELERHALTUNGSGRUPPE
2358 COMPOSITE MAINTENANCE GROUP

GEHEISCHER SONDERVERSORGUNGSUNKT
2359 COMPOSITE PRESTOCK POINT

GEHEIMIGTER ARTIKEL
3966 AUTHORIZED ITEM

GEHEIMIGTER NAME
3822 * APPROVED ITEM NAME

GEHEIMIGTER UEBERSOLLBESTAND
0889 * AUTHORIZED RETENTION STOCK

GEHEIMIGTES BESCHAFFUNGSZIEL
3965 * AUTHORIZED ACQUISITION OBJECTIVE (AAO)

GEHEIMIGTE UEBERSOLLMENGE
4877 * ADDITIVE LEVEL OF SUPPLY

GEHEIMIGUNG DER KONSTRUKTION
4331 APPROVAL OF DESIGN

GENERALUNTERNEHMER
1537 * PRIME CONTRACTOR

GENERALVERTRAG

1536 * PRIME CONTRACT

GENORMTES ERZEUGNIS

4712 * STANDARDIZED PRODUCT

GEPLANTE LOGISTISCHE UNTERSTUETZUNG

4814 PREPLANNED LOGISTIC ASSISTANCE

GEPOLSTERTER ARTIKEL

2557 CUSHIONED ITEM

GERADSEITIG

* 2746 * STRAIGHT-SIDE

GERAET

4332 * END ITEM

5347 * END PIECE OF EQUIPMENT (EPOE)

0579 * EQUIPMENT

5515 * EQUIPMENT END ITEM

900A13 HARDWARE

* 0061 ITEM OF EQUIPMENT

1726 * MAJOR ITEM (US)

GERAET (*)

1735 * MATERIEL

GERAET

4333 PIECE OF EQUIPMENT

GERAETAUFGLIEDERUNGSPLAN (GAPL)

4334 EQUIPMENT FUNCTIONAL GROUPING

GERAETAUSFALLZEIT

2817 EQUIPMENT DOWNTIME

GERAETAUSTAUSCH

2822 EQUIPMENT REPLACEMENT

GERAETBEAUFTRAGTER

5982 EQUIPMENT MANAGER

GERAETBEGLEITHEFT

2818 EQUIPMENT LOG

0509 * EQUIPMENT LOG BOOK

GERAETBESCHREIBUNG

2422 DESCRIPTION OF MATERIEL

GERAETEEINHEIT

4335 EQUIPMENT HOLDING UNIT

GERAETLENKUNGS-AUSSCHUSS

2816 EQUIPMENT CONTROL PANEL (QCP)

GERAETERSATZ

2823 EQUIPMENT REPLACEMENT

GERAETGEBUNDENES BODENDIENSTGERAET

6519 * SPECIAL-SUPPORT EQUIPMENT

GERAETLEISTUNGSDATEN

3639 * EQUIPMENT PERFORMANCE DATA

GERAETNACHWEIS

2821 EQUIPMENT RECORD

GERAETPARK

3518 ORDNANCE PARK

GERAETRESERVE

0594 * EQUIPMENT RESERVE

GERAETSPEZIFISCHE PREZISIONSMESSGERAETE

6126 * PECULIAR PRECISION MEASUREMENT
EQUIPMENT

GERAETVERBESSERUNGSVORSCHLAG

3056 * EQUIPMENT IMPROVEMENT RECOMMENDATION
(EIP)

GERAETVERTEILUNGSPLAN

0585 * EQUIPMENT DISTRIBUTION PLAN

GERINGFUEGIGE BEANSTANDUNG

5787 * INCONSEQUENTIAL DISCREPANCY

GERINGWERTARTIKEL

3358 LOW-VALUE ARTICLE

6482 LOW-VALUE ITEM

GERINGWERTVERSORGUNGSARTIKEL

0634 LOW-VALUE ITEM

GESAMTBEDARF

2973 GROSS REQUIREMENT

GESAMTBESTAND EINES VERSORGUNGSARTIKELS

0882 * TOTAL MATERIEL ASSETS (TMA)

GESAMTBESTAND PLUS LIEFERERWARTUNG

4920 * APPLIED, REAPPLIED, AND ALLOCATED ASSETS

GESAMTGEWICHT

5768 * GROSS WEIGHT

GESAMTHEIT DER BESCHAFFUNGSUNTERLAGEN

1542 * PROCUREMENT PACKAGE

GESAMTKOSTEN EINES LUFTFAHRZEUGS (EINSCHLIESSLICH

BORDGERAET)

4054 * FLYAWAY COST

GESAMTLEBENSDAUER

900A36 TOTAL LIFE (TL)

GESAMTSTUECKZAHL

5240 * CUMULATIVE UNITS

GESAMTWEIT DER POSITION

2097 * EXTENDED LINE ITEM VALUE

GESCHAETZTER BEDARF

1897 ANTICIPATED REQUIREMENT

GESCHAETZTES BEVORRATUNGSBOLL

1896 ANTICIPATED LEVEL OF SUPPLY

GESCHICHTETES STICHPROBENVERFAHREN

6398 * STRATIFIED SAMPLING

GESCHICHTETE STICHPROBENNAHME

6397 * STRATIFIED SAMPLING

GESPERRTER ARTIKEL

4057 FROZEN ITEM

GESPERRTER VERSORGUNGSARTIKEL

4058 FROZEN ITEM

GESTEUERTER AUSBAU

2079 * CONTROLLED CANNIBALIZATION

GESTEUERTER AUSBAU (*) (AUSSCHLACHTUNG)

1810 * CANNIBALIZATION

GESTEUERTES AUSSCHLACHTEN

2078 * CONTROLLED CANNIBALIZATION

GESUNDHEITSGEFAEHRDENDES VERPFLEGUNGSMITTEL

5789 * HAZARDOUS FOOD

GEWAENHREISTUNG

4340 WARRANTY

GEWAHRSAM

5245 * CUSTODY

GEWEBEVERSTAERKT

2718 SCRIM-BACKED

GEWERBLICHER FRACHTFUENRER (LAUT HGB)

900A28 COMMON CARRIER

GEWINNSCHWELLE

3992 * BREAK-EVEN POINT (BEP)

GEZIELTER VERTEILER

3693 PINPOINT DISTRIBUTION METHOD

GLATTWANDIG

2747 STRAIGHT-SIDE

GLEITBRETT

2732 SKID BOARD

GLEITENDE INVENTUR
3899 OPEN WAREHOUSE INVENTORY

GRAEBERREGISTRIERUNG
3679 MORTUARY AFFAIRS

GRATISHILFE
2970 GRANT AID

GRATISHILFEMATERIAL
0974 * GRANT AID MATERIEL

GRAUPAPPE
2537 * CHIPBOARD

GRENZUEBERGANGSSTELLE
2168 * POINT OF ENTRY

GROESSTER DURCHSCHLUFF
900A28 AVERAGE OUTGOING QUALITY LIMIT (AQL)

GROSSGERAET
* 1723 * MAJOR END ITEM (US)

GROSSTANKLAGER
2308 BULK FUEL INSTALLATION (BF)

GROSSVERPACKUNG
2681 * PACKING

GRUNDAUSRUESTUNG (GDAUSR)
4344 BASIC EQUIPMENT ALLOWANCE
* 3523 ORIGINAL OUTFIT

GRUNDAUSSTATTUNG (GDAUSSTG)
2298 BASIC ALLOWANCE
5243 * CURRENT OPERATING ALLOWANCE
* 3524 ORIGINAL OUTFIT

GRUNDBELADUNG
* 0403 * BASIC LOAD

GRUNDBELADUNG (OHNE MUNITION)
0293 * PRESCRIBED LOAD

GRUNDDATEI
3197 BASIC DATA FILE

GRUNDDATEN
2298 * BASE LINE

GRUNDKONFIGURATION
2055 * BASELINE CONFIGURATION (US)
3063 * CONFIGURATION BASELINE
6431 * PRIMARY CONFIGURATION

GRUNDLEGENDES NACHSCHUBVERFAHREN
1238 BASIC SUPPLY PROCEDURE

GRUNDLEGENDES VERSORGUNGSVERFAHREN
1239 BASIC SUPPLY PROCEDURE

GRUNDNAME (MATERIALNOMENKLATUR)
0130 * BASIC NAME

GRUNDPACKUNG
4121 PRIMARY PACK
3737 STANDARD PACKAGE (UK)
2238 * UNIT PACK
2761 * UNIT PACKAGE

GRUNDRAHMEN
2730 SILL BASE

GRUNDSATZE FUER DIE DEPOTINSTANDSETZUNG
4028 DEPOT MAINTENANCE WORK REQUIREMENTS (DMWR)

GRUNDSATZE FUER WIRTSCHAFTLICHE MATERIALWIRTSCHAFT
2788 * ECONOMIC INVENTORY POLICY

GRUNDUEBERHOLUNG
4937 DEEP REPAIR
3381 MAJOR OVERHAUL
3701 * REBUILD

GRUND- UND SAMMELPACKUNG
2645 INTERIOR PACKAGE

GRUNDZUSTAND
2295 * BASE LINE

GRUPPIERUNG (MATERIAL)
3622 * COMMODITY

GUETE
5833 QUALITY OF CONFORMANCE

GUETEMINDERUNG (GUETEPUEFUNG)
5501 * DETERIORATION

GUETEPUEFDIENST (GPRD)
5627 QUALITY ASSURANCE AUTHORITY (QAA)

GUETEPUEFER
5413 * QUALITY ASSURANCE REPRESENTATIVE (QAR)

GUETEPUEFUNG (AMTLICH)
5763 * GOVERNMENT PROCUREMENT QUALITY ASSURANCE
4945 * GOVERNMENT QUALITY ASSURANCE (GQA)
4679 GOVERNMENT QUALITY CONTROL

GUETESICHERUNGSBESTIMMUNGEN
5493 * CONTRACT QUALITY REQUIREMENTS
5628 QUALITY ASSURANCE REQUIREMENTS

GUETESICHERUNGSFORDERUNG
5393 * CONTRACT QUALITY REQUIREMENT

GUETESICHERUNGSFORDERUNGEN
5414 QUALITY ASSURANCE REQUIREMENTS

GUT (*)
1704 * ITEM

GUTSCHRIFT
4021 CREDIT BILL

G4/DER =
2050 * ASSISTANT CHIEF OF STAFF, G4, LOGISTICS

HAEUFIG ANGEFORDERTER ARTIKEL (*)
3646 HIGH-DENSITY ITEM

HAEUFIG ANGEFORDERTER VERSORGUNGSARTIKEL (*)
3648 HIGH-DENSITY ITEM

HAEUFIG VORKOMMENDER ARTIKEL
3647 HIGH-DENSITY ITEM

HAEUFIG VORKOMMENDER VERSORGUNGSARTIKEL
3649 HIGH-DENSITY ITEM

HAFENKAPAZITAET (JE TAG)
6476 * PORT CAPACITY

HAFENLAGERKAPAZITAET
2169 * PORT STORAGE CAPACITY

HAFENUMSCHLAGKAPAZITAET (24 STUNDEN)
910A25 PORT CAPACITY

HAFENUMSCHLAGLEISTUNG
8279 * PORT THROUGHPUT CAPACITY

HALBAUTOMATISCHER NACHSCHUB
1390 * SEMIAUTOMATIC SUPPLY

HALBAUTOMATISCHES PUEFGERAET
6391 * SEMIAUTOMATIC TEST EQUIPMENT

HALBAUTOMATISCHE VERSORGUNG
1389 * SEMIAUTOMATIC SUPPLY

HALBFABRIKAT
6392 * SEMIFABRICATED ITEM

HALBZEUG
* 0719 * BULK MATERIAL
1314 * MATERIAL (*)

HANDELSGEWICHT

3012 BASIC WEIGHT

HANDELSUEBLICH (ARTIKEL)

1628 COMMON

HANDELSUEBLICHE MENGE

1487 * COMMERCIAL QUANTITY

HANDELSUEBLICHE MINDESTABGABEMENGE

4746 * COMMERCIALLY FEASIBLE QUANTITY (CFQ)

HANDELSUEBLICHER ARTIKEL

1615 * CIVILIAN-TYPE ITEM

2341 COMMERCIAL ARTICLE

5098 * COMMERCIAL COMMODITY ITEM

*

0020 * COMMERCIAL ITEM

4009 * COMMERCIAL-TYPE ITEM

4350 OFF-THE-SHELF ITEM

HANDELSUEBLICHER VERSORGUNGSARTIKEL

5099 * COMMERCIAL COMMODITY ITEM

4010 * COMMERCIAL-TYPE ITEM

HANDELSUEBLICHES GERAET

2343 COMMERCIAL EQUIPMENT

HANDELSUEBLICHES MATERIAL

4349 * COMMERCIAL ITEM

4348 * COMMERCIAL MATERIAL

HANDELSUEBLICHES TEIL

3046 * COMMERCIAL ITEM

2345 COMMERCIAL PART

4011 * COMMERCIAL-TYPE ITEM

HANDELSUEBLICHE WARE

3045 * COMMERCIAL ITEM

4008 * COMMERCIAL-TYPE ITEM

HANDHABUNG (VON GUETERN)

3225 * HANDLING

HANDLAGERBESTAND

0859 * SERVICE STOCK

HANDVORRAT

0890 * BENCH STOCK

0782 * MAINTENANCE SHOP STOCK

6173 * OPERATING STOCKS ON HAND

0916 * PREISSUE STOCK

3585 * SERVICE STOCK

6501 * SHOP STOCK

HAUPTAUFTRAGNEHMER

1529 MAIN CONTRACTOR

900A36 PRIME CONTRACTOR

HAUPTBAUGRUPPE

900A17 GENERAL ASSEMBLY

0408 * MAJOR ASSEMBLY

3380 * MAJOR COMPONENT

HAUPTDEPOT

0225 * MAIN DEPOT

HAUPTFEHLER (GUETEPRUEFUNG)

900A34 MAJOR DEFECT

HAUPTINSPEKTION (LFZ)

4697 * AIRCRAFT MAJOR INSPECTION

HAUPTINSTANDSETZUNG

4351 * MAJOR REPAIR

HAUPTINSTANDSETZUNGSPLAN (HIP)

1958 MASTER REPAIR SCHEDULE

HAUPTMEILENSTEIN

2128 MASTER MILESTONE

HAUPTNORMAL

2639 * PRIMARY REFERENCE STANDARD

4815 PRIMARY STANDARD OF REFERENCE

HAUPTQUERVERWEISUNGSLISTE

3389 MASTER CROSS-REFERENCE LIST

3391 MASTER CROSS-REFERENCE LISTING (MCR/L)
(NAMMA)**HAUPTSTUECKLISTE**

4081 MASTER PARTS LIST

HAUPTUEBERTRAGUNGSNORMAL

2701 * PRIMARY TRANSFER STANDARD

HAUPTVERSORGUNGSCHAFFEN

6301 * PRIMARY PORT

HAUPTVERSORGUNGSSTRASSE

1719 * MAIN SUPPLY ROUTE (MSR)

HAUSHALTSMANAGEMENT (*)

2450 * FINANCIAL MANAGEMENT

HAUSHALTSMITTELBEWILLIGUNG

3958 * APPROPRIATION

HAUSHALTSMITTEL FUER DIE BESCHAFFUNG

1484 * CENTRAL PROCUREMENT FUND

HAUSHALTSMITTELPLANUNG

3021 * BUDGETING

HAUSHALTSUEBERWACHUNG

2100 * FINANCIAL CONTROL

HEBE- UND FOERDERMITTEL

1733 * MATERIALS HANDLING EQUIPMENT (MHE)

HEERESDEPOT

3823 * ARMY DEPOT (US)

HEERESMATERIALGRUNDDATEI

2046 * ARMY MASTER DATA FILE (AMDF) (US)

HEIMATBASIS

6117 * PARENT BASE

HEISSIEGELN

* 2635 * HEAT-SEAL TO

HELMVISIER (ALS SCHUTZ)

3233 HELMET VISOR

HERSTELLBARKEIT

900A35 PRODUCIBILITY

HERSTELLER

* 1116 * MANUFACTURER

1135 * PRODUCER

HERSTELLERGEBUNDENER ARTIKEL

5032 * BACHELOR ITEM

5068 * CAPTIVE PART

HERSTELLERGEBUNDENER VERSORGUNGSARTIKEL

5033 * BACHELOR ITEM

HERSTELLERKODE

1315 MANUFACTURER'S CODE

HERSTELLERTEILEKENNZEICHEN (HTZ) (MILITAERISCH)

* 1728 MANUFACTURER'S PART NUMBER

HERSTELLERTEILENUMMER

1729 MANUFACTURER'S PART NUMBER

HERSTELLUNG DER SERIENREIFE

4352 PRODUCTION ENGINEERING

HERSTELLUNGSDATUM

5281 * DATE MANUFACTURED

HILFSAUSRUESTUNG

0545 * AUXILIARY EQUIPMENT

HILFSAUSSTATTUNG

0546 * AUXILIARY EQUIPMENT

HILFSGERAET

0357 * ACCESSORY EQUIPMENT

0544 * AUXILIARY EQUIPMENT

HILFSMITTEL

1142 * RESOURCES

HILFSQUELLEN

1143 * RESOURCES

HILFSQUELLEN AN HANDELSUEBLICHEN TRANSPORTMITTELN

2073 COMMERCIAL TRANSPORTATION RESOURCES

HINWEISENDE METHODE D. ARTIKELIDENTIFIZIERUNG

0285 * REFERENCE METHOD OF IDENTIFICATION

HINWEISKODE (HWK)

1215 * ADVICE CODE

HINWEISZEICHNUNGSGRUPPE (MATERIALKATALOGISIERUNG)

0284 * REFERENCE DRAWING GROUP

HOCHLEISTUNGS...

901A16 HEAVY DUTY (HD)

HOCHWERTARTIKEL

3238 HIGH-VALUE ARTICLE

6460 * HIGH-VALUE ITEM

HOCHWERTVERSORGUNGSARTIKEL

3868 * HIGH-VALUE ARTICLE

0605 * HIGH-VALUE ITEM

HOECHSTZULAESSIGE BETRIEBSZEIT

6483 * MAXIMUM ALLOWABLE OPERATING TIME

4966 * MAXIMUM OPERATING TIME

HOEHE DES BEDARFS

5277 * DEMAND LEVEL (OF SUPPLY)

HOHE BEANSPRUCHUNG /FUER ~

2639 * HEAVY DUTY (HD)

HOLZRAHMENKISTE

2775 WOOD-CLEATED BOX

2776 WOOD-CLEATED CONTAINER

HOLZVERSCHLAG MIT SPERRHOLZVERKLEIDUNG

2894 PLYWOOD-SHEATHED WOOD CRATE

HOLZVERSCHLAG MIT VOLLHOLZVERKLEIDUNG

2655 LUMBER-SHEATHED WOOD CRATE

HORIZONTALES STAEUEN

6226 * HORIZONTAL LOADING

IDENTANHAENGER (IDENTIFIZIERUNGSANHAENGER)

3253 IDENTIFICATION TAG

IDENTIFIZIERUNG

910A18 IDENTIFICATION

IDENTIFIZIERUNGSANHAENGER (IDENTANHAENGER)

3254 IDENTIFICATION TAG

IDENTIFIZIERUNGSANWEISUNG

4353 INSTRUCTION FOR ITEM IDENTIFICATION

IDENTIFIZIERUNGSANWEISUNG FUER MATERIAL

3309 ITEM IDENTIFICATION GUIDE

IDENTIFIZIERUNGSANWEISUNG FUER MATERIAL DER
US-BUNDESVERWALTUNG

2607 FEDERAL ITEM IDENTIFICATION GUIDE (FIIG) (US)

IDENTIFIZIERUNGSNUMMER

0221 * ITEM IDENTIFICATION NUMBER (IIN)

IMPROVISIERTE ANSCHLUSSVERSORGUNG

3134 IMPROVED RESUPPLY (US)

IMPROVISIERTE UEBERSBRUECKENDE ANSCHLUSSVERSORGUNG

3133 IMPROVED EARLY RESUPPLY (US)

INAKTIV

3258 INACTIVE

INAKTIVE KARTE

900A13 DEAD CARD

INAKTIVE LAGERUNG

1649 * DEAD STORAGE

INBETRIEBNAHME

4922 * APPROVAL FOR DEPLOYMENT

4357 DEPLOYMENT

4356 FIELDING

INDIENSTSTELLUNG

4358 COMMISSIONING

INDIENSTSTELLUNGSDATUM

2347 COMMISSIONING DATE

INDIREKTE KOSTEN

2111 * INDIRECT EXPENSE

INDUSTRIEINSTANDSETZUNG

3831 COMMERCIAL MAINTENANCE

1498 * CONTRACT MAINTENANCE

INFORMATION UEBER SACH- UND DIENSTLEISTUNGEN

4782 * DEFENSE INFORMATION (FIMS)

INHALTSKODE

1251 CONTENTS CODE

INKRAFTSETZUNGSTERMIN

4777 * IMPLEMENTATION DATE

INLANDSVERWENDUNG

2437 DOMESTIC USE

INNENHELM

3232 HELMET LINER

INNENREVISION

5888 * INTERNAL AUDIT

INNEN-VERPACKUNGSSTUFE B/AUSSEN-VERPACKUNGSSTUFE

C

3974 B/C PRIMARY LEVEL (NAMMA)

INRECHNUNGSTELLEN /DAS =

3887 * BILLING

INSTAND HALTEN

1946 MAINTAIN TO (MATERIAL)

INSTANDHALTUNG BEI DER TRUPPE

5305 * DIRECT MAINTENANCE SUPPORT

INSTANDSETZBAR

3166 * REPAIRABLE

3572 RESTORABLE

INSTANDSETZBAR /NICHT MEHR =

3468 DAMAGED BEYOND REPAIR

INSTANDSETZBARKEIT

1951 * MAINTAINABILITY

3558 * RECOVERABILITY

3565 REPAIRABILITY

900A13 RESTORABILITY

INSTANDSETZBARKEITSANALYSE

6014 * LEVEL OF REPAIR ANALYSIS

INSTANDSETZER

6508 * SOURCE OF REPAIR (SOR)

INSTANDSETZUNG

3878 * MAINTENANCE

3892 * MATERIEL MAINTENANCE

907A36 REPAIR

INSTANDSETZUNG AN ORT UND STELLE

3501 ON-SITE MAINTENANCE

INSTANDSETZUNG DES AUSGEBAUTEN GERAETS

3498 * OFF-EQUIPMENT MAINTENANCE

INSTANDSETZUNG DES EINGEBAUTEN GERAETS

3500 * ON-EQUIPMENT MAINTENANCE

INSTANDSETZUNG DURCH EINEN EINZIGEN AUFTRAGNEHMER

5421 SINGLE-SOURCE REPAIR

INSTANDSETZUNG IN ARBEITSSCHRITTEN

6311 * PRODUCTION LINE MAINTENANCE

INSTANDSETZUNGSABLAUFPLAN

4085 MAINTENANCE PRODUCTION SCHEDULE

INSTANDSETZUNGSANFALL (BEZOGEN AUF EINEN

VERSORGUNGSArtIKEL)

1788 REPAIRABLE GENERATION

INSTANDSETZUNGSARBEIT

3665 * MAINTENANCE OPERATION

INSTANDSETZUNGSANFRAG

3377 MAINTENANCE REQUEST

INSTANDSETZUNGSANFRAGDATEN

3667 * MAINTENANCE PERFORMANCE DATA

INSTANDSETZUNGSBEDINGTE AUSFALLZEIT

6062 * MAINTENANCE DOWNTIME

INSTANDSETZUNGSBEDUERFTIG

0078 * REPAIRABLE

INSTANDSETZUNGSBEDUERFTIGER BESTAND

6487 * REPAIRABLE STOCK

INSTANDSETZUNGSBEREICH

0231 * MAINTENANCE AREA

INSTANDSETZUNGSDATEN

3885 * MAINTENANCE DATA

INSTANDSETZUNGSDAUER

5574 * FLOW TIME (F)

900A13 REPAIR TIME

INSTANDSETZUNGSDEPOT

0299 * REPAIR DEPOT

INSTANDSETZUNGS DURCHLAUFZEIT

3478 MAINTENANCE TURNAROUND TIME

3564 REPAIR TURNAROUND TIME (R)

900A27 REPAIR TURNAROUND TIME (RTTT)

INSTANDSETZUNGS EBENE

0300 * REPAIR LEVEL

INSTANDSETZUNGS EINRICHTUNG

3686 * MAINTENANCE FACILITY

INSTANDSETZUNGS FREUNDLICHKEIT

1950 * MAINTAINABILITY

INSTANDSETZUNGS GRUPPE

0251 * MAINTENANCE TEAM

910A20 REPAIR PARTY

INSTANDSETZUNGS HILFSMITTEL

4359 MAINTENANCE TOOLING

INSTANDSETZUNGS KAPAZITAET

0233 * MAINTENANCE CAPACITY

INSTANDSETZUNGS KOSTEN

3684 MAINTENANCE COSTS

INSTANDSETZUNGS KOSTENGRENZE

* 5145 MAINTENANCE COST CEILING
 * 5144 MAINTENANCE COST LIMIT
 * 5164 REPAIR COST CEILING
 * 5163 REPAIR COST LIMIT

INSTANDSETZUNGS LEISTUNG

4360 * MAINTENANCE PRODUCTION

INSTANDSETZUNGS LENKUNG

3683 * MAINTENANCE CONTROL

INSTANDSETZUNGS MOEGELICHKEIT

3679 * MAINTENANCE CAPABILITY

INSTANDSETZUNGS POTENTIAL

3680 * MAINTENANCE CAPABILITY

INSTANDSETZUNGS PUNKT

3375 MAINTENANCE POINT

INSTANDSETZUNGS PUNKT (HEER)

2878 * FIELD SHOP

INSTANDSETZUNGS RAHMENVERTRAG (RV)

4361 OPEN-END MAINTENANCE CONTRACT

5408 OPEN-END REPAIR CONTRACT

INSTANDSETZUNGS SATZ

* 0850 * REPAIR KIT
 3584 SERVICE KIT

INSTANDSETZUNGS STEUERUNG

2127 * MAINTENANCE CONTROL

INSTANDSETZUNGS TEAM

1722 MAINTENANCE TEAM

INSTANDSETZUNGS TRUPP

0252 * MAINTENANCE TEAM
 910A20 REPAIR PARTY

INSTANDSETZUNGS UEBERBRUECKUNGSRESERVE

0241 * MAINTENANCE FLOAT

INSTANDSETZUNGS- UND UEBERHOLUNGSVERTRAG

5416 REPAIR AND OVERHAUL CONTRACT (R & O CONTRACT)

5415 REPAIR AND OVERHAUL CONTRACT

INSTANDSETZUNGS UNTERSTUETZUNG

3683 MAINTENANCE ASSISTANCE

3671 MAINTENANCE SUPPORT

INSTANDSETZUNGS UNTERSTUETZUNG ZWISCHEN DEN

TEILSTREITKRAEFTEN

5815 * INTERSERVICE MAINTENANCE SUPPORT

INSTANDSETZUNGS VERFAHREN

3688 MAINTENANCE PROCEDURE

INSTANDSETZUNGS VERFAHREN (MATERIALERHALTUNGSSTUFE

2/3)

2582 DOCK CHIEF SYSTEM OF MAINTENANCE (USAF)

INSTANDSETZUNGS VORRAT

6191 * OVERHAUL STOCK LEVEL

INSTANDSETZUNGS VORRICHTUNG

1954 MAINTENANCE FIXTURE

INSTANDSETZUNGS WEG

0236 * MAINTENANCE CHANNEL

INSTANDSETZUNGS WERK

5286 * DEPOT MAINTENANCE SHOP

INSTANDSETZUNGS WERKSTATT

3376 MAINTENANCE REPAIR SHOP

0247 * MAINTENANCE SHOP

0204 * REPAIR SHOP

INSTANDSETZUNGS WERT

0078 * REPAIRABLE

INSTANDSETZUNGS WERTGRENZE

6063 * MAINTENANCE EXPENDITURE LIMIT

INSTANDSETZUNGS WUERDIG

1919 ECONOMICALLY REPAIRABLE

1920 ECONOMICALLY REPAIRABLE

1790 REPAIRABLE

INSTANDSETZUNGS WUERDIGER ARTIKEL

0292 * RECOVERABLE ITEM

INSTANDSETZUNGS WUERDIGER BESTAND

6488 * REPAIRABLE STOCK

INSTANDSETZUNGS WUERDIGER VERSORGUNGSARTIKEL

0074 * RECOVERABLE ITEM

INSTANDSETZUNGS WUERDIGES BETRIEBSTEIL

6172 * OPERATING REPAIRABLE-TYPE ITEM

INSTANDSETZUNGS WUERDIGES MATERIAL

2188 REPAIRABLE ASSETS

INSTANDESETZUNGSWUERDIGKEIT

4362 REPAIRWORTHINESS

INSTANDESETZUNGSZEIT5543 * FAULT CORRECTION TIME
902A13 REPAIR TIME**INTEGRIERTE LOGISTIK**

4393 * INTEGRATED LOGISTICS SUPPORT (LS)

INTERMINISTERIELLE BESCHAFFUNG (DURCH GEMEINSAM GEBILDETE STELLE)

1525 * JOINT PURCHASE

INTEROPERABEL

3274 INTEROPERABLE

INTEROPERABILITAET

3872 * INTEROPERABILITY

INVENTUR1936 * INVENTORY
1990 * PHYSICAL INVENTORY
1180 * STOCKTAKING**IST**4365 BALANCE ON HAND
5807 * IN-STORE STATUS
3421 ON-HAND BALANCE
4394 PHYSICAL INVENTORY BALANCE
3548 QUANTITY ON HAND
4399 * STOCK ON HAND**IST EINSCHLIESSLICH LIEFERERWARTUNG**

5997 * INVENTORIES AVAILABLE

JAERHLICHE MATERIALBESTANDSPRUEFUNG

3190 ANNUAL SUPPLY INSPECTION (AS)

JAHRESINVENTURPREIS

4826 * STANDARD INVENTORY PRICE (SIP)

JAHRESPROGRAMM BESCHAFFUNG4367 ANNUAL ACQUISITION PROGRAM
4388 ANNUAL PROCUREMENT PROGRAM (APP)**JAHRESPROGRAMM ENTWICKLUNG**

4369 ANNUAL DEVELOPMENT PROGRAM (ADP)

KABINE

902A23 SHELTER

KAELTESCHUTZANZUG (FUER FLIEGER)

2840 * EXPOSURE SUIT

KALENDERINSPEKTION (LFZ)

4894 * AIRCRAFT CALENDAR INSPECTION

KALIBRIERBEDARFSUEBERSICHT

4370 CALIBRATION REQUIREMENTS SURVEY

KALIBRIERUNG /DAS =

903A36 CALIBRATION

KALIBRIERINTERVALL5064 * CALIBRATION CYCLE
4371 CALIBRATION INTERVAL**KALIBRIERKETTE**4740 * CALIBRATION CHAIN
4836 * TRACEABILITY**KALIBRIERLABOR**

5085 * CALIBRATION LABORATORY

KALIBRIERRUNDE

2522 * CALIBRATION LOOP

KALIBRIERTOUR

2523 * CALIBRATION LOOP

KALIBRIERUNG

908A16 CALIBRATION

KALIBRIERUNG IM RAHMEN DER MATERIALERHALTUNG

6061 * MAINTENANCE CALIBRATION

KALIBRIERWESEN

4372 * CALIBRATION

KALIBRIERZENTRALE

5171 * STANDARDS LABORATORY

KAMPFANZUG

2893 FIELD UNIFORM

KAMPFAUSSTATTUNG BEKLEIDUNG UND PERSOENLICHE AUSRUESTUNG

4373 COMBAT ALLOWANCE OF CLOTHING AND INDIVIDUAL EQUIPMENT

KAMPFBELADUNG* 2310 * CAPACITY LOAD (US NAVY)
1623 * COMBAT LOAD**KAMPFENTSCHEIDEND**

3626 * COMBAT-ESSENTIAL

KAMPFMITTELBESEITIGUNG

904A27 EXPLOSIVE ORDNANCE DISPOSAL (EOD)

KAMPFMITTELERKUNDUNG

904A27 EXPLOSIVE ORDNANCE RECONNAISSANCE (EOR)

KAMPFSATZVERBRAUCHSGUETER (KSVG)

5845 COMBAT EXPENDABLE MATERIEL

KAMPFWERTSTEEGERUNG

5970 COMBAT EFFICIENCY IMPROVEMENT

KARTENARTKODE

1242 CARD-TYPE CODE

KARTENSATZ (LOCHKARTENTECHNIK)

902A18 CARD DECK

KARTUSCHBEUTEL (SALUT- UND ARBEITSKARTUSCHEN)

0486 * POWDER BAG

KASSENKREDIT

2069 * CASH CREDIT

KASTEN

2527 * CASE

KATALOGDATEN

3202 CATALOG DATA

KATALOGISIERUNG (KAT)* 0134 * CATALOGING
* 0147 * CODIFICATION**KATALOGISIERUNGSBEAUFTRAGTER**

3203 CATALOGING AGENT

KATALOGISIERUNGSBEHOERDE

5747 CODIFICATION AUTHORITY

KATALOGISIERUNGSDATEN

3311 ITEM LOGISTICS DATA

KATALOGISIERUNGSDATENBESTAND

3026 CATALOGING FILE

KATALOGISIERUNGSHILFSMITTEL3030 CATALOGING TOOL
2330 CODIFICATION TOOL**KATALOGISIERUNGSSTELLE**

2317 CATALOGING ACTIVITY

KATALOGISIERUNGSSYSTEM

3455 CATALOG SYSTEM

KATALOGISIERUNGSVORDRUCK MITKATALOGISIERUNGSDATEN (DD FORM 146)
2860 * FEDERAL ITEM LOGISTICS DATA RECORD

KATALOGISIERUNGSZUSTAENDIGKEIT

3029 CATALOGING RESPONSIBILITY

KATALOG MATERIALPLANUNGSBEGRIFFE

4374 CATALOG OF PLANNING DESIGNATIONS

KAUF

1347 * PURCHASE

KAUFURKUNDE

3983 * BILL OF SALE

KAUFVERTRAG

3984 * BILL OF SALE

KAUF VON ERSATZTEILEN FUER DIE RESTLICHE
NUTZUNGSDAUER

4072 LIFE-OF-TYPE BUY

KENNBAND

900A19 IDENTIFICATION TAPE

KENNBUCHSTABE

910A19 IDENTIFICATION LETTER

KENNFARBE

* 3255 IDENTIFYING COLOR

KENNSTREIFEN

900A19 IDENTIFICATION STRIP

KENNUNG

910R02 IDENTIFICATION

KENNZEICHNEN DER PACKUNGEN

4377 MARKING OF PACKS

KENNZEICHNEN DER PACKUNGEN / DAS =

4376 MARKING OF PACKAGES

KENNZEICHNUNG DER PACKUNGEN

2680 PACKAGING MARKING

KIPPSTAND

5423 TURNOVER STAND

KISTE

2528 * CASE

KISTENAUSKLEIDUNG

2529 * CASE LINER

KISTENEINSATZ

2530 * CASE LINER

KLARSICHTBEUTEL

2756 TRANSPARENT BAG

KLARSICHTFOLIE

2757 TRANSPARENT FILM

KLARSTAND

3691 * OPERATIONAL STATUS

KLARTEXTANSCHRIFT

1458 CLEAR ADDRESS

KLARZEIT

900A36 UPTIME

KLARZENTRATE

6608 * UPTIME RATIO (UTR)

KLASSIFIZIERBARE BAUGRUPPE

3042 CLASSIFIABLE ASSEMBLY

KLASSIFIZIERUNG (VON VERSORGUNGSARTIKELN)

* 0141 * CLASSIFICATION

KLEIDERKAMMER

2328 CLOTHING STORE

KLEIDERKASSE

3619 CLOTHING SALES STORE (CSS)

KLEINEISENTEILE

3867 * HARDWARE

KLEINFACH-LAGERBEREICH

6362 * RETAIL BIN AREA

KLEINLAGERMENGE

2200 * SHORT LOT (US)

KLEINSTE ABGABEMENGE AB DEPOT

1265 DEPOT PACK

1266 DEPOT PACKAGE

KLEINTEILE

* 0406 * BITS AND PIECES

900A23 HARDWARE

5902 * LINE STOCK

KODE FUER AUSSENSTAEENDE AN AUSTAUSCHTEILEN

2393 * CREDIT CODE

KODE FUER KRITISCHE MERKMALE

2395 CRITICALITY CODE (PHG)

KOERPERLICHE BAUZUSTANDSPRUEFUNG

6131 * PHYSICAL CONFIGURATION AUDIT (PCA)

6132 * PHYSICAL CONFIGURATION INSPECTION (PCI)

KOERPERLICHE BESTANDSAUFNAHME

3905 * PHYSICAL INVENTORY

KOERPERLICHE BESTANDSZAELLUNG

3427 PHYSICAL COUNT

KOFFERAUFBAU

4379 BOX-TYPE VAN BODY

KOMBINIERTER VERKEHR

4380 MULTIMODAL TRANSPORT

KOMPATIBILITAET

902A15 COMPATIBILITY

KOMPONENTE

0430 COMPONENT

KONFIGURATION

3060 * CONFIGURATION

2365 * CONFIGURATION STATUS

KONFIGURATIONSLENKUNG

6412 * CONFIGURATION CONTROL

KONFIGURATIONSLENKUNG / DER = UNTERLIEG. ARTIKEL (OHNE
SERNR)

6414 * CONFIGURATION END ITEM

6415 * CONFIGURATION ITEM (CI)

KONFIGURATIONSMANAGEMENT

2364 * CONFIGURATION MANAGEMENT (CM)

KONFIGURATIONSNACHWEISUNG

3081 * CONFIGURATION ACCOUNTING

KONFIGURATIONSSTEUERUNG

2075 * CONFIGURATION CONTROL

KONFIGURATIONSSTEUERUNG / DER = UNTERLIEG. ARTIKEL
(OHNE SERNR)

2361 * CONFIGURATION END ITEM

2363 * CONFIGURATION ITEM (CI)

KONFIGURATIONSSTEUERUNGSAUSSCHUSS

2076 * CONFIGURATION CONTROL BOARD (CCB)

KONSERVIERUNG (MATERIALERHALTUNG)

3543 * PRESERVATION

KONSERVIERUNGSMITTEL

4381 PRESERVATIVE

2698 PRESERVATIVE COMPOUND

KONSERVIERUNGS- UND VERPACKUNGSFLAECHE

6296 * PRESERVATION AND PACKAGING SPACE

KONSERVIERUNG UND VERPACKUNG (K/V)

* 5152 * MILITARY PACKAGING

* 5160 * PRESERVATION AND PACKAGING

KONSTRUKTION

4382 * DESIGN

KONSTRUKTIONSAENDERUNG

901A29 DESIGN CHANGE

KONSTRUKTIONSAENDERUNGSMITTEILUNG

5783 * INFORMATION DESIGN CHANGE (IDC)

KONSTRUKTIONSFUEHLER

5283 * DESIGN DEFICIENCY

KONSTRUKTIONSFREIGABE

5354 * ENGINEERING RELEASE

KONSTRUKTIONSGENEHMIGUNG

6216 * DESIGN APPROVAL

KONSTRUKTIONSPARAMETER

5978 * DESIGN PARAMETER

KONSTRUKTIONSSSTAND

4383 * CONFIGURATION

4384 DESIGN STATUS

KONSTRUKTIONSSSTANDFESTLEGUNG

900A28 DESIGN FREEZE

5353 * ENGINEERING DEFINITION

*

5162 PRODUCT BASELINE

KONSTRUKTIONSSSTANDURKUNDE

2297 BASELINE DOCUMENT

KONSTRUKTIONSSUEBERPRUEFUNG

6157 * SYSTEM DESIGN REVIEW (SDR)

KONSTRUKTIONSSVERANTWORTLICHER

5291 * DESIGN AUTHORITY

5292 * DESIGN CONTROL ACTIVITY

KONTENBLATT

2253 ACCOUNTING FORM

KONTINGENTIERUNG DES VORRATS

3745 STOCK RATIONING

KONTROLLPRUEFUNG

5087 * CHECK TEST

KONVERSION

0437 * CONVERSION

KONZEPT FUEHR UNTERSTUETZUNGSLEISTUNGEN DURCH DEN HAUPTNUTZER

5322 * DOMINANT USER CONCEPT

KONZEPT FUEHR WARTUNGSFREIE LANGZEITLAGERUNG

5491 CERTIFIED ROUND CONCEPT

5492 CERTIFIED WOODEN ROUND CONCEPT (CWRC)

KONZEPTIONSAUSSAGE

3625 * CONCEPT FORMULATION

KONZEPTIONSERKLAERUNG

3626 * CONCEPT FORMULATION

KONZEPTPHASE

4385 CONCEPT PHASE

3833 CONCEPTUAL PHASE

KOOPERATIVE LOGISTIK (KOLOG)

2389 * COOPERATIVE LOGISTICS

KORREKTURMASSNAHME (GUETESICHERUNG)

5489 * CORRECTIVE ACTION (CA)

KORROSIONSANFAELIGKEIT

5223 * CORROSION SUSCEPTIBILITY

KORROSIONSBESTAENDIGKEIT

900A34 CORROSION RESISTANCE

KORROSIONSSCHUTZ

5222 * CORROSION PREVENTION

KORROSIONSSCHUTZUEBERZUG

2697 PRESERVATIVE COATING

KOSTENART

5225 * COST CATEGORY

KOSTENAUFTEILUNG

1514 * COST SHARING

KOSTENDATEN

1508 COSTING DATA

KOSTENDECKUNGSPUNKT

3991 * BREAK-EVEN POINT (BEP)

KOSTENENTWICKLUNGSBERICHT

5398 * COST PERFORMANCE REPORT (CPR)

KOSTENERFASSUNGSBLATT FUEHR DIE BESCHAFFUNG VON WEHRMATERIAL

4386 ACQUISITION COST DATA SHEET

4387 PROCUREMENT COST DATA SHEET

KOSTEN JE BEZUGSEINHEIT

0699 UNIT COST

KOSTENLOSE UNTERSTUETZUNG

6101 * NONREIMBURSABLE SUPPORT

KOSTENMANAGEMENT

3854 * FINANCIAL MANAGEMENT

KOSTEN/NUTZEN-ANALYSE (KNA)

4020 COST-BENEFIT ANALYSIS (CBA)

KOSTENORIENTIERTE KONSTRUKTION

3074 DESIGN-TO-COST (DTC)

KOSTENRECHNUNG

4019 * COST ACCOUNTING

KOSTENSCHAETZRELATION

5975 * COST ESTIMATING RELATIONSHIP (CER)

KOSTENSCHAETZUNG

5230 * COST ESTIMATE

KOSTENTEILUNG

3837 COST SHARING

KOSTENUEBERWACHUNG

5226 * COST CONTROL

KOSTEN- UND EINSATZWERTANALYSE

3067 * COST AND OPERATIONAL EFFECTIVENESS ANALYSIS (COEA)

KOSTEN- UND LEISTUNGSBERICHT

3831 COST AND PERFORMANCE REPORT

KOSTENVORANSCHLAG

5228 * COST ESTIMATE

5231 COST PROPOSAL

KOSTENVORANSCHLAG (EBMAT)

5832 * BASELINE COST ESTIMATE (BCE)

KOSTENWIRKSAMKEIT

5227 * COST EFFECTIVENESS

KOSTENWIRKSAMKEITSANALYSE (KWA)

5228 * COST-EFFECTIVENESS ANALYSIS (CEA)

KOSTENZUORDNUNG

5395 * COST ALLOCATION

KRAEFTE UND MITTEL

6442 * RESOURCES

KRAFTFAHRZEUGTRANSPORT

2142 * MOTOR TRANSPORT

KRAFTSTOFFBEDARFSANMELDUNG

4825 SLATED ITEM REQUISITION

KRAFTSTOFFE

4388 * FUELS

KRAFTSTOFFVERSORGUNG

900A13 FUEL SUPPLY

KRAFTSTOFFVORRAT

1830 FUEL SUPPLY

KREISLAUFRESERVE

5802 * IN-SERVICE PERIOD POOL
4083 * MAINTENANCE FLOAT
4134 REPAIR POOL

KREISLAUFRESERVE LUFTFAHRZEUG

4388 MAINTENANCE FLOAT AIRCRAFT

KREISLAUFVORRAT

4084 * MAINTENANCE FLOAT
4135 REPAIR POOL

KRIEGSSCHADENBEHEBUNG

4847 WAR DAMAGE REPAIR

KRIEGSSOLLSTAERKE

3989 AUTHORIZED WARTIME STRENGTH

KRIEGSVBRUCHSGUETER

3807 * WAR CONSUMABLES
6617 * WAR CONSUMABLE SUPPLIES

KRIEGSVORRAT

6618 * WAR RESERVE MATERIEL *(WRM)*

KRIEGSWICHTIGE LADUNG

4728 * VALUABLE CARGO

KRIEGSWICHTIGE VERBRAUCHSGUETER

3806 WAR-ESSENTIAL CONSUMABLES

KRIEGSWICHTIGE VERSORUNGSGUETER

4729 * VALUABLE SUPPLIES

KRISENVORRAT

3459 CONTINGENCY STOCK
2802 EMERGENCY STOCK

KRITISCHE ENTWURFSPRUEFUNG

8419 * CRITICAL DESIGN REVIEW *(CDR)*

KRITISCHE FUNKTIONSMERKMALE

6609 * KEY FUNCTIONAL CHARACTERISTICS

KRITISCHE FUNKTIONSTOERUNG

5238 * CRITICAL DEFICIENCY

KRITISCHE KONSTRUKTIONSPRUEFUNG

5976 * CRITICAL DESIGN REVIEW *(CDR)*

KRITISCHER FEHLER

900A29 CRITICAL DEFECT

KRITISCHES KONFIGURATIONSBAUTEIL

6008 * KEY CONFIGURATION ELEMENT

KRITISCHES MERKMAL

3069 * CRITICALITY

KUEHLRAUM

2070 * CHILL SPACE

KUEHLRAUMLAGERUNG

5086 * COLD STORAGE

KUESTENUNTERSTUETZUNGSBEREICH

2302 * BEACH SUPPORT AREA

KUFENBRETT

2733 SKID BOARD

KUGELSICHERE WESTE

2899 FLAK JACKET

KUNDE

3463 * CUSTOMER

KUNSTSTOFFLIE

2891 PLASTIC SHEET

KURZLEBIGER ARTIKEL

0685 * SHORT-LIFE ITEM

KURZLEBIGER VERSORUNGSARTIKEL

J880 * SHORT-LIFE ITEM

KURZZEITLAGERUNG

0088 * ACTIVE STORAGE

LABORMODELL

3616 * BREAD BOARD CONFIGURATION

LAGORNORMAL

2719 * SECONDARY REFERENCE STANDARD
4822 SECONDARY STANDARD OF REFERENCE

LAGORUEBERTRAGUNGSNORMAL

2721 * SECONDARY TRANSFER STANDARD

LADEBEREICHSKENNZEICHNUNG (IM LUFTFAHRZEUG)

4657 * COMPARTMENT MARKING

LADEBUEHNE

903A34 LOADING PLATFORM

LADEENNRHEIT

4999 * UNIT LOAD

LADEKAPAZITAET

6167 * WEIGHT-CARRYING CAPACITY

LADEKLASSE

5198 * CLASSIFICATION RATING

LADEN /DAS =

4688 * LOADING

LADPLAN

6288 * PRESTOWAGE PLAN

LADERAMPE

6030 * LOADING PLATFORM

LADERAUM (HANDELSCHIFF)

4682 * HOLD

LADUNGSART

6024 * LOAD CATEGORY
6601 * TYPE OF LOAD

LADUNGSGUETER /BESONDERS GEKENNZEICHNETE =

910A34 LABELED CARGO

LAENDERKENNNUMMER

4389 COUNTRY CODE
4390 NATIONAL CODIFICATION BUREAU CODE *(NCB CODE/US)*
0263 * NATION CODE NUMBER

LAGER

6422 * DEPOT
1168 * STOCKAGE FACILITY

LAGER (*)

1183 * STORAGE

LAGER

0326 STORE

LAGERABSCHNITT

3930 * BAY

LAGERBEREICH (FUER MUNITION, EXPLOSIVSTOFFE)

2126 * MAGAZINE AREA *(US)*

LAGERBESTAND

1171 * STOCK BALANCE
900A21 WAREHOUSE BALANCE

LAGERBESTANDSFUEHRUNG

4993 * STORES ACCOUNTING

LAGERBESTANDSNACHWEIS

4992 * STORES ACCOUNT

LAGERFACH

900A15 BIN
3747 STORAGE BIN

LAGERFACHANORDNUNG

2303 BIN ARRANGEMENT

LAGERFACHARTIKEL
4079 LOOSE-ISSUE ITEM

LAGERFACHKARTE
900A14 BIN CARD

LAGERFACHREIHE
900A14 BIN ROW

LAGERFACHUNTERTEILUNG
900A14 BIN SUBDIVISION

LAGERFAEHIGKEIT
2214 STORAGE SUITABILITY
2217 SUITABILITY FOR STORAGE

LAGERFAEHIGKEITSDAUER
2012 * SHELF LIFE
3748 * STORAGE LIFE

LAGERFLAECHE
2211 * STORAGE SPACE

LAGERFLAECHE FUER BRENNBARE FLUESSIGKEITEN
5565 * FLAMMABLE SPACE

LAGERFLAECHE FUER LEICHT ENTZUENDLICHE STOFFE
5567 * FLAMMABLE SPACE

LAGERFLAECHE FUER SCHWIMMENDES GERAET
6255 * OPEN UNIMPROVED WET SPACE

LAGERFLAECHEENNUTZUNGS- UND -BELEGUNGSMELDUNG
2213 STORAGE SPACE UTILIZATION AND OCCUPANCY REPORT

LAGERFLAECHEENZUWEISUNG
2202 * SPACE ALLOCATION (US)

LAGER FUER PERSOENLICHE HABE
2795 EFFECTS DEPOT

LAGER FUER UEBERNOMMENES MATERIAL
6212 * BONDED STORE

LAGERHALTUNG
3741 STOCK HOLDING
3809 WAREHOUSING

LAGERHALTUNGSKOSTEN
3246 HOLDING COSTS

LAGERHAUS
900A36 WAREHOUSE

LAGERKAPAZITAET
2019 * STORAGE CAPACITY

LAGER MIT GEREGLTER LUFTFEUCHTIGKEIT
CONTROLLED HUMIDITY WAREHOUSE

LAGERORT
1846 * STOCKROOM

LAGERORTABGLEICH
6033 * LOCATION AUDIT RECONCILIATION (LAR)

LAGERORTKARTE
1176 * STOCK LOCATOR CARD

LAGERORTKARTEI
3338 LOCATOR FILE
3339 LOCATOR INVENTORY RECORD

LAGERORTKARTEIKARTE
1714 * LOCATOR CARD

LAGERORTKODE
1847 * STOCKROOM DESIGNATOR

LAGERORTKONTO
2209 STORAGE SITE ACCOUNT (US)

LAGERORTPRUEFFPROGRAMM
6032 * LOCATION AUDIT PROGRAM

LAGERORTSYSTEM
900A14 LOCATOR SYSTEM

LAGERORTUEBERWACHUNG
6036 * LOCATION SURVEY

LAGERPACKUNG
6538 * STORAGE BOX
6541 * STORAGE PACKAGE

LAGERPLATZ
2091 * DUMP

LAGERRAUM
2210 * STORAGE SPACE

LAGERRAUMNUTZUNGS- UND -BELEGUNGSMELDUNG
2212 STORAGE SPACE UTILIZATION AND OCCUPANCY REPORT

LAGERRAUMVERSCHWENDUNG
3250 * HONEYCOMBING

LAGERRAUMZUWEISUNG
2201 * SPACE ALLOCATION (US)

LAGERUNG
1182 * STORAGE
3810 WAREHOUSING

LAGERUNG AUF ABRUF ZEITLICH BEGRENZT
2018 * STANDBY STORAGE

LAGERUNG BEIM NUTZER
6540 * STORAGE ON SITE

LAGERUNG IM FREIEN
900A14 OPEN STORAGE

LAGERUNG IN BOXPALETTEN
2082 BOX PALLET-TYPE STORAGE

LAGERUNG IN FAECHERN UND BOXPALETTEN
2081 BIN AND BOX PALLET-TYPE STORAGE

LAGERUNG IN GROSSEN MENGEN
900A15 BULK STORAGE

LAGERUNG IN KLEINEN LOSEN
6503 * SMALL LOT STORAGE

LAGERUNGSART
3748 STORAGE TYPE

LAGERUNGSSEINHEIT
1848 STORAGE UNIT

LAGERUNGSFREIE FLAECHE
6252 * NONSTORAGE SPACE

LAGERVERWALTER
900A13 STOREKEEPER

LAGERZEITKODE
3912 SHELF LIFE ITEM CODE

LANDUNG AUS DER LUFT
* 2506 * AIRLANDING

LANGLEBIGER ARTIKEL
0631 * LONG-LIFE ITEM

LANGLEBIGER VERSORGUNGSARTIKEL
0632 * LONG-LIFE ITEM

LASCHPUNKT (SCHIFF)
5194 * CARGO TIE-DOWN POINT

LASTENGESCHIRR
5074 * CARGO SLING

LASTENHEFT
4154 STATEMENT OF WORK (SOW)
4835 * TECHNICAL DATA PACKAGE (TDP)

LASTENVERZUEHRPUNKT
5183 * CARGO TIE-DOWN POINT

LASTGRENZE
8026 * LOADING LIMIT

LAUFENDE NUMMER
2010 * SERIAL NUMBER

LAUFENDER BESTANDSNACHWEIS
6130 * PERPETUAL INVENTORY RECORD

LAUFENDER VERTRAG
4871 * ACTIVE CONTRACT

LEBENSDAUER
900A13 LIFETIME

LEBENSDAUER EINES BAUTEILS
4656 * COMPONENT LIFE

LEBENSDAUERGESAMTKOSTEN
4070 LIFE CYCLE COST (LCC)

LEBENSDAUER IN KALENDERZEIT
5062 * CALENDAR LIFE

LEBENSDAUERVERLÄNGERUNG
6229 * LIFE CYCLE EXTENSION

LEBENSGEFAHRDENDES MATERIAL
6013 * LETHAL MATERIAL

LEBENS LAUFAKTE
4040 ENGINEERING RECORD CARD

LEBENS LAUFAKTE (L AKTE) (GERÄT)
3242 HISTORICAL RECORD SHEET
3243 HISTORY CARD

LEBENS LAUFKARTE FÜR ELEKTRONISCHES GERÄT
1664 ELECTRONIC EQUIPMENT HISTORY CARD

LEBENS MITTEL ÜBERWACHUNG
2927 FOOD INSPECTION

LEBENS MITTEL UNTERSUCHUNG
2928 FOOD INSPECTION

LEBENS WEG
3144 * LIFE CYCLE

LEBENS WEG KOSTEN
4069 LIFE CYCLE COST (LCC)

LEER LAUF ZEIT
6248 * NONPRODUCTIVE TIME

LEICHTE INSTANDSETZUNGSEINHEIT
3328 LIGHT AID DETACHMENT (LAD) (UK)

LEICHT ENTZÜNDBARE STOFFE
* 5965 * FLAMMABLE SOLIDS

LEICHT VERDERBLICHE LADUNG
6128 * PERISHABLE CARGO

LEIH BESTAND
6031 * LOAN PROPERTY

LEIH EMPFANGSSCHEIN
900A15 CUSTODY RECEIPT
3224 * HAND RECEIPT
3409 MEMORANDUM RECEIPT

LEIHMATERIAL
0988 * MATERIEL ON LOAN

LEISTUNGEN (SACH- UND DIENSTLEISTUNGEN)
1188 * SUPPLIES AND SERVICES

LEISTUNGS BEWERTUNGS GRUNDLAGE
6127 * PERFORMANCE MEASUREMENT BASELINE

LEISTUNGS BESCHREIBUNG
5973 * CONTRACT DATA REQUIREMENTS LIST (CDAL)
5872 * FUNCTIONAL PURCHASE DESCRIPTION (FPD)
6326 * PURCHASE DESCRIPTION (PD)
6522 * SPECIFICATION
4155 STATEMENT OF WORK (SOW)
4836 * TECHNICAL DATA PACKAGE (TDP)
6561 * TECHNICAL SPECIFICATION

LEISTUNGS BESCHREIBUNG (TECHN. ANTEIL)
5991 * FUNCTIONAL BASELINE

LEISTUNGS FORTSCHRITTSZAHLUNG
2483 * PROGRESS PAYMENT (PP)

LEISTUNGS HERABSETZUNG
5290 * DERATING

LEISTUNGS MERKMALE
802A22 PERFORMANCE CHARACTERISTICS

LEISTUNGS VERMÖGEN EINES TRUPPENTEILS
4727 * UNIT STRENGTH

LEI TDEPOT
0255 * MASTER DEPOT
6088 * MONITORING DEPOT

LEIT WEG BERICHTIGUNG
2688 * PASSING ORDER

LEIT WEG KODE (LWK)
1806 * ROUTING IDENTIFIER

LEIT WEG KODE (LWK) (DEPOT)
2083 DEPOT SYMBOL

LEITZ MALIG BESCHAFFTER ARTIKEL
3999 BOUGHT-OUT ITEM

LEITZ MALIG BESCHAFFTER VERSORGUNGSARTIKEL
3990 BOUGHT-OUT ITEM

LEITZ MALIGE BESCHAFFUNG
3998 BUY-OUT

LIEFER ABSAGE (NICHT AUSFUHRUNG E. LIEFERANWEISUNG)
6236 * MATERIAL DENIAL

LIEFER ANWEISUNG
5977 * DELIVERY ORDER
6227 * ISSUE ORDER
2129 * MATERIAL RELEASE ORDER
0908 * MATERIEL RELEASE ORDER (MRO)

LIEFER BEDINGUNG
5274 * DELIVERY REQUIREMENT

LIEFER BEREITSCHAFTS ANZEIGE
3950 ADVICE OF AVAILABILITY
4106 NOTICE OF AVAILABILITY (NOA)
4127 READY-FOR-ISSUE NOTICE

LIEFER BEREITSCHAFTS MELDUNG
3951 ADVICE OF AVAILABILITY
4107 NOTICE OF AVAILABILITY (NOA)

LIEFER EINHEIT
1557 * SHIPMENT UNIT
6597 * TRANSPORTATION UNIT

LIEFERER
3754 * SUPPLIER

LIEFERER WARTUNG (LE)
* 1275 * DUE-IN (DI)
3743 STOCK ON ORDER

LIEFERER WARTUNGSKODE
1871 TYPE OF DUE-IN CODE

LIEFER FEHLANZEIGE
2033 * WAREHOUSE REFUSAL

LIEFER NACHRICHT
0906 * MATERIEL RELEASE CONFIRMATION (MRC)

LIEFER STAND ABFRAGE
3401 MATERIAL RELEASE STATUS INTERROGATION

LIEFER STAND ANFRAGE
3402 MATERIAL RELEASE STATUS INTERROGATION
0903 * MATERIEL RELEASE STATUS REQUEST

LIEFER UNFÄHIGKEIT
4062 INABILITY

LIEFERUNG

1871 OFF-BASE SHIPMENT (USAF)
1471 * SHIPMENT

LIEFERUNG DER ERSATZTEILERSTAUSSTATTUNG

5113 * CONCURRENT DELIVERY

LIEFERUNG DES ANSCHLUSSBEDARFS

5001 WARTIME FOLLOW-ON SUPPORT

LIEFERUNG DES FOLGEBEDARFS

2920 FOLLOW-ON SUPPLY
2923 FOLLOW-UP SUPPORT

LIEFERUNG DES FOLGEBEDARFS (IM FRIEDEN)

2103 * FOLLOW-ON SUPPORT

LIEFERUNSTIMMIGKEIT

6425 * DISCREPANCY IN SHIPMENT
6544 * SUPPLY DISCREPANCY

LIEFERUNSTIMMIGKEITSANZEIGE (SEETRANSPORT)

5191 * CARGO OUTTURN MESSAGE

LIEFERUNSTIMMIGKEITSBERICHT (LUB)

2087 * DISCREPANCY REPORT (DR)
2191 * REPORT OF DISCREPANCY (ROD)
2711 REPORT OF ITEM DISCREPANCY (ROID)
(STANDARD FORM 364)

LIEFERUNSTIMMIGKEITSBERICHT (LUB) (SEETRANSPORT)

5192 * CARGO OUTTURN REPORT (COR)

LIEFERVERPFLICHTUNG /ALS - BUCHEN

1895 BACK-ORDER, TO

LIEFERVERPFLICHTUNG (LV)

* 1505 * BACK ORDER (BO)
* 1662 * DUE-OUT (DO)

LIEFERVERPFLICHTUNG/LIEFERERWARTUNG-
ABGLEICHERFORDERUNG

1232 * BACK ORDER RECONCILIATION REQUEST

LIEFERVORANZEIGE

3949 ADVANCE SHIPPING DOCUMENT
5272 * DELIVERY FORECAST

LIEFERZEIT

1547 * PRODUCTION LEAD TIME
6328 * PURCHASING LEAD TIME

LIEGENSCHAFT

3699 * REAL PROPERTY

LIEGENSCHAFTSBEDARF

5540 * FACILITY REQUIREMENT

LIEGENSCHAFTSBETRIEUUNG

5539 * FACILITY MAINTENANCE

LIEGENSCHAFTSBETRIEBSGERAET

0607 * HOUSEKEEPING EQUIPMENT

LIEGENSCHAFTSGERAET

4391 * HOUSEKEEPING EQUIPMENT

LIEGENSCHAFTSGERAETESATZ

5780 * HOUSEKEEPING SET

LIEGENSCHAFTSMATERIAL

4392 HOUSEKEEPING MATERIAL
1099 * HOUSEKEEPING SUPPLIES

LIEGENSCHAFTSVERBRAUCHSMATERIALSATZ

5781 * HOUSEKEEPING SET

LIEGENSCHAFTSVERWALTUNG

5538 * FACILITIES ENGINEERING

LIEGENSCHAFT UND LIEGENSCHAFTSMATERIAL

6280 * POST PROPERTY

LIEGEZEIT

4720 * TURNAROUND

LISTE DES ERSATZTEILERSTBEDARFS

2113 * INITIAL SPARES SUPPORT LIST (ISSL)

LISTE UEBER MATERIALBEWEGUNGEN UND

LIEFERVERPFLICHTUNGEN

1857 SUPPLY TRANSACTION AND BACK ORDER
LISTING

LISTE ZUGELASSENER ERZEUGNISSE

1960 * QUALIFIED-PRODUCTS LIST (QPL)

LOCHFRASS (DIN 50900, 1982)

6136 * PIT
6137 * PIT CORROSION

LOESCHKAPAZITAET EINES HAFENS

6277 * PORT DISCHARGE CAPACITY

LOESUNGSMITTEL AUF MINERALOELBASIS

2689 PETROLEUM SOLVENT

LOESUNGSMITTELVERDUENNT

2738 SOLVENT-CUTBACK

LOGISTIK

900A21 LOGISTICS

LOGISTIK AB HEERESDEPOT AUFWAERTS

2278 * ARMY WHOLESALE LOGISTICS (US)

LOGISTIK DER BODENSTAENDIGEN HEERESEINRICHTUNGEN

3611 ARMY INSTALLATION LOGISTICS (US)

LOGISTIK DES FELDHAEERES

3610 * ARMY IN THE FIELD LOGISTICS (US)

LOGISTISCHE ARBEITSGRUPPE

3347 LOGISTICS WORKING GROUP (LWG)

LOGISTISCHE DIENSTE

6043 * LOGISTIC SERVICES (US)

LOGISTISCHE EINRICHTUNG

4303 LOGISTIC FACILITY

LOGISTISCHE EINSATZBEREITSCHAFT

3690 LOGISTIC READINESS

LOGISTISCHE FORDERUNG

4787 LOGISTIC REQUIREMENT

LOGISTISCHE FUEHRUNG

6038 * LOGISTIC CONTROL
3661 LOGISTICS MANAGEMENT

LOGISTISCHE GRUNDSATZE

4785 LOGISTIC DOCTRINE

LOGISTISCHE IDENTITAET

4395 LOGISTIC IDENTITY

LOGISTISCHE KONZEPTION

* 4962 LOGISTICS POLICY AND GUIDANCE

LOGISTISCHE KRAEFTE UND MITTEL

6042 * LOGISTIC RESOURCES

LOGISTISCHE PLANUNG

4789 LOGISTIC PLANNING

LOGISTISCHER AUFMARSCH

3346 LOGISTICS DEPLOYMENT

LOGISTISCHER BEDARF

4786 LOGISTIC REQUIREMENT

LOGISTISCHES GESAMTBILD

3343 LOGISTIC POSTURE

LOGISTISCHES KONZEPT

6037 * LOGISTIC CONCEPT

LOGISTISCHES MANAGEMENT

3662 LOGISTICS MANAGEMENT

LOGISTISCHES SYSTEM DES HEERES

3612 * ARMY LOGISTICS SYSTEM (ALS) (US)

LOGISTISCHES UNTERSTUETZUNGSSYSTEM FUER DEN VERTEIDIGUNGSFALL

2337 COMBAT LOGISTIC SUPPORT SYSTEM

LOGISTISCHES VERFAHREN

 * 4960 LOGISTIC PROCEDURE
 6040 * LOGISTIC PROCESS

LOGISTISCHES VORKOMMANDO

5798 * INITIAL SUPPORT TEAM (IST)

LOGISTISCHE UNTERSTUETZUNG

 * 2468 * LOGISTIC ASSISTANCE
 900A13 LOGISTIC SUPPORT

LOGISTISCHE UNTERSTUETZUNG AUS DER LUFT

3953 * AIR LOGISTIC SUPPORT

LOGISTISCHE UNTERSTUETZUNG IM VERTEIDIGUNGSFALL

2335 COMBAT LOGISTIC SUPPORT

LOGISTISCHE UNTERSTUETZUNG IN DRINGENDEN FAELEN

5132 EMERGENCY LOGISTIC ASSISTANCE

LOGISTISCHE UNTERSTUETZUNG IN NOTFAELEN

4764 EMERGENCY LOGISTIC ASSISTANCE

LOGISTISCHE UNTERSTUETZUNGSDIENSTE

6045 * LOGISTIC SUPPORT SERVICES (LSS)

LOGISTISCHE UNTERSTUETZUNG ZWISCHEN TEILSTREITKRAEFTEN

3471 INTERSERVICING

LOGISTISCHE ZUSAMMENARBEIT UND UNTERSTUETZUNG

6232 * LOGISTIC COOPERATION AND ASSISTANCE

LOS

 900A23 BATCH
 904A23 LOT

LOSE BETRIEBSSTOFFE

4652 * BULK PETROLEUM PRODUCTS

LOSER KRAFTSTOFF

1603 BULK FUEL

LOSGRÖSSE

 900A27 BATCH QUANTITY (BQ)
 6053 * LOT SIZE

LOSNUMMER

3353 * LOT NUMBER

LOSUMFANG

900A34 LOT SIZE

LUFTDICHTER BEHAELTER

4821 * SEALED CONTAINER

LUFTFAHRTGERAET

 4886 * AERONAUTICAL EQUIPMENT
 5184 * AERONAUTICAL MATERIEL
 4887 * AERONAUTICAL PROPERTY

LUFTFAHRTMATERIAL

5183 * AERONAUTICAL MATERIEL

LUFTFAHRZEUGBAUMUSTER

4899 AIRCRAFT MODEL

LUFTFAHRZEUGBELADEPLAN

4636 * AIRCRAFT LOADING TABLE

LUFTFAHRZEUGBESTAND

4896 * AIRCRAFT INVENTORY

LUFTFAHRZEUGBUCHBESTAND

 4386 AIRCRAFT HELD ON RECORD
 4397 ASSIGNED AIRCRAFT (LSS)

LUFTFAHRZEUGEINSATZQUOTE

4904 * AIRCRAFT UTILIZATION RATE

LUFTFAHRZEUGINSTANDSETZUNG

4900 * AIRCRAFT REPAIR

LUFTFAHRZEUG-MINDESTVERFUEGUNGSBESTAND

4399 MINIMUM NUMBER OF AIRCRAFT REQUIRED

LUFTFAHRZEUG-NATO-BESTAND

4400 AIRCRAFT AUTHORIZED FOR NATO

LUFTFAHRZEUG-OSTAN-SOLL

4401 TOE ALLOWANCE OF AIRCRAFT

LUFTFAHRZEUGRUESTSATZ

 0948 * AIRCRAFT MISSION EQUIPMENT
 0949 * AIRCRAFT ROLE EQUIPMENT

LUFTFAHRZEUGVERFUEGUNGSBESTAND

4402 POSSESSED AIRCRAFT

LUFTFAHRZEUGWARTUNG

4902 * AIRCRAFT SERVICING (LSS)

LUFTFAHRZEUGZUBEHOER

5013 * AIRCRAFT ACCESSORIES

LUFTLANDEGERAET

4404 AIRDROPPABLE EQUIPMENT

LUFTLANDEVERSORGUNGSKOMPANIE

1049 * AERIAL SUPPLY COMPANY

LUFTLANDUNG

1578 * AIRLANDING

LUFTMARSCH

1063 * AIR MOVEMENT

LUFTTRANSPORT

 2992 * AIRLIFT
 1064 * AIR MOVEMENT

LUFTTRANSPORT (PERSONAL)

3958 * AIR TROOPING

LUFTTRANSPORTANFORDERUNG

4405 REQUEST FOR AIR TRANSPORT

LUFTTRANSPORTANMELDUNG

4406 AIR TRANSPORT DEMAND

LUFTTRANSPORTBEDARF

4844 * AIRLIFT REQUIREMENT

LUFTTRANSPORTEINSATZ AUF FESTGELEGTEN ROUTEN

2196 * ROUTE TRANSPORT OPERATION (AIR TRANSPORT)

LUFTTRANSPORT IM ROUTENDIENST

5085 * CHANNEL AIRLIFT

LUFTTRANSPORTKALENDER (HDV. 100/9000)

4645 * AIR MOVEMENT TABLE

LUFTTRANSPORTKAPAZITAET

 3957 * AIRBORNE LIFT
 4643 * AIRLIFT CAPABILITY

LUFTTRANSPORTKOMMANDO

 2041 * AIR TRANSPORT COMMAND (ATC) (LSS)
 2134 * MILITARY AIRLIFT COMMAND (MAC) (LSS)

LUFTTRANSPORTROUTE

4906 * AIRLIFT CHANNEL

LUFTTRANSPORTSYSTEM (LUTRANS)

* 4951 AIRLIFT SYSTEM (GERMAN AIR FORCE)

LUFTTRANSPORT VERWUNDETER (LOGISTIK)

4731 * AEROMEDICAL EVACUATION (AEREVAC, AME)

LUFTTRANSPORT VON VERWUNDETEN IN UND AUS DER KAMPFZONE

4674 * FORWARD AEROMEDICAL EVACUATION

LUFTUMSCHLAG- UND ABFERTIGUNGSEINHEIT

3955 * AIR STAGING UNIT

LUFTUMSCHLAG- UND ABFERTIGUNGSTEILEINHEIT

3954 * AIR STAGING UNIT

LUFTUMSCHLAGZUG

4646 * AIR MOVEMENT TRAFFIC SECTION

LUFT- UND RAUMFAHRTGERAET

4888 * AEROSPACE EQUIPMENT

LUFTVERLASTBAR

3453 * AIRPORTABLE

LUFTVERLASTBARER ERSATZTEILSATZ

3855 FLYAWAY KIT

LUFTVERLASTBARES GERAET

4407 AIRPORTABLE EQUIPMENT

LUFTVERLASTBARKEIT

3452 * AIR TRANSPORTABILITY

LUFTVERSAND

4841 * AIR FREIGHTING

LUFTWAFFENBASIS

0105 * AIR FORCE BASE (AFB)

LUFTWAFFENEIGENTUEMLICHER ARTIKEL

0536 * AIR FORCE PECULIAR ITEM

LUFTWAFFENVERSORGUNGSARTIKEL

1892 * AIR FORCE SUPPLIES

LUFTWAFFENVERSORGUNGSGUETER

1891 * AIR FORCE SUPPLIES

MAENGELBERICHT

2843 FAILURE REPORT

MAENGELBERICHT (MATERIALERHALTUNG)

3372 MAINTENANCE DISCREPANCY REPORT (MDR)

MAHNVERFAHREN

2922 FOLLOW-UP PROCEDURE

2925 FOLLOW-UP SYSTEM

MAKLERTAETIGKEIT

4738 * BROKERAGE

3995 BROKERAGE OPERATION

MAKLERTAETIGKEIT AUSSERHALB BESTEHENDER PROGRAMME

4125 * RANDOM BROKERAGE (NAMSA/NSC)

MAKLERTAETIGKEIT IM RAHMEN BESTEHENDER PROGRAMME

4018 * COORDINATED BROKERAGE (NAMSA/NSC)

MANAGEMENTDATENSEGMENT

3023 CATALOG MANAGEMENT DATA SEGMENT

MANGEL

1912 * DEFICIENCY

3726 * SHORTCOMING

MANOEVERMUNITION

0407 * BLANK AMMUNITION

MARINEARSENAL

3884 NAVAL ARSENAL

MARINEMATERIALDEPOT

2153 NAVAL SUPPLY DEPOT

MARINESTUETZPUNKT

0272 * NAVAL BASE

MARINEVERSORGUNGSBASIS

3489 NAVAL SUPPLY BASE

MARINEVERSORGUNGSGUETER

3488 * NAVAL STORES

MARKETENDEREI

6470 ARMY EXCHANGE (PX)

6465 NAVY, ARMY AND AIR FORCE INSTITUTES
(NAAF/UK)

6466 POST EXCHANGE (PX) (US)

MARKETENDERWAREN

4408 NAAF ARTICLES (UK)

4408 PX ARTICLES (US)

MARKIERUNGSSSTREIFEN

900A19 IDENTIFICATION STRIP

MARSCHKREDIT (HDV 100/900)

907A14 MOVEMENT CREDIT (NATO)

MARSCHPLAN

2147 * MOVEMENT PROGRAM

MARSCH/TRANSPORT-GENEHMIGUNG

2149 * MOVEMENT REQUIREMENT

MASCHINELLE BESTANDSFUEHRUNG

3893 MECHANIZED PROPERTY ACCOUNTING

MASCHINELL GESTUETZTES NACHSCHUBSYSTEM

1963 MECHANIZED SUPPLY SYSTEM

MASCHINELL GESTUETZTES VERSORGUNGSSYSTEM

1962 MECHANIZED SUPPLY SYSTEM

MASSEINKEIT

4842 * UNIT OF MEASURE

MASSEINKEIT FUER DIE LEBENSDAUER

5900 * LIFE UNIT

MASSENARTIKEL

5061 * BULK ITEM

MASSENGUETER

2063 BULK PRODUCTS

MASSENGUT

5058 * BULK CARGO

5060 * BULK FREIGHT

1606 * BULK MATERIAL

MASSENGUTFRACHTER

5189 * BULK CARRIER

5328 * DRY-BULK CARRIER

MASSENGUTUMSCHLAG

2067 BULK TRANSFER

MASSGUT

2473 * MEASUREMENT CARGO

MASSNAHMENKODE

2255 ACTION-TAKEN CODE

MASSNAHME ZUR ERHOEHUNG DER INDUSTRIELLENKAPAZITAET
5791 * INDUSTRIAL PREPAREDNESS MEASURE (IPM)**MATERIAL**

* 0783 * MATERIAL

4410 * MATERIEL

MATERIAL (GRUPPIERUNG)

3623 * COMMODITY

MATERIALABSCHUB

1923 EVACUATION OF MATERIAL

1924 EVACUATION OF MATERIEL

MATERIALAENDERUNGSNACHWEIS

6546 * SUPPLY ITEM CHANGE RECORD

MATERIALANNAHME

4411 → → ANNAHME

MATERIALAUFSCHLIESSELUNG

6006 * ITEM STRATIFICATION

MATERIALAUSGABELISTE (MAL)

5244 * CUSTODIAL RECORD

MATERIALAUSGANGSLISTE

8657 * TALLY-OUT

MATERIALAUSGLEICH

4024 CROSS-LEVELING OF STOCKS (*)

0494 * REDISTRIBUTION

1138 * REDISTRIBUTION OF STOCKS

MATERIALAUSLIEFERUNGSVORRANGSYSTEM (MAVS)
1447 UNIFORM MATERIEL ISSUE PRIORITY SYSTEM
(UMIPS)

MATERIALBEDARF
0910 * MATERIEL REQUIREMENTS

MATERIALBEDARFSDECKUNG
3482 MATERIEL REQUIREMENTS ACQUISITION

MATERIALBEDARFSERMITTLUNG
3483 MATERIEL REQUIREMENTS DETERMINATION

MATERIALBEDARFSFORDERUNG
3485 MATERIEL REQUIREMENTS REQUEST

MATERIALBEDARFSMELDUNG
3484 MATERIEL REQUIREMENTS REPORT

MATERIALBEDARFSPLANUNG
4413 MATERIEL REQUIREMENTS FORECASTING
0960 MATERIEL REQUIREMENTS PLANNING
4412 MATERIEL REQUIREMENTS PROJECTION

MATERIALBEDARFSPROGRAMM
4414 MATERIEL REQUIREMENTS PROGRAM

MATERIALBEGLEITSCHIN
6498 * SHIPPING TICKET

MATERIALBESCHAFFUNG
4415 MATERIEL ACQUISITION
4416 MATERIEL PROCUREMENT
4417 MATERIEL PURCHASE

MATERIALBESCHAFFUNGSFORDERUNG
4418 MATERIEL ACQUISITION REQUEST
3400 MATERIEL PROCUREMENT REQUEST

MATERIALBESCHAFFUNGSPROGRAMM
4420 MATERIEL ACQUISITION PROGRAM
4418 * MATERIEL PROCUREMENT PROGRAM

MATERIALBESCHREIBUNG
3843 DESCRIPTION OF MATERIEL

MATERIALBESTANDSBERICHT
0939 * STOCK STATUS REPORT

MATERIALBESTANDSFUEHRUNG
4421 * STOCK ACCOUNTING

MATERIALBESTANDSFUEHRUNGS AUSZUG
3755 SUPPLY AND DEMAND STATUS

MATERIALBESTANDSKARTEIKARTE
1827 STOCK ACCOUNTING CARD
1829 STOCK BALANCE CARD
0932 * STOCK RECORD CARD

MATERIALBESTANDSKONTO
1844 * STOCK RECORD ACCOUNT

MATERIALBESTANDSMELDUNG
0940 * STOCK STATUS REPORT

MATERIALBESTANDSNACHWEIS
5998 * INVENTORY CONTROL RECORD
4779 * INVENTORY RECORD
1843 * STOCK RECORD
0931 * STOCK RECORD ACCOUNT

MATERIALBESTANDSNACHWEIS (TEILEINHEIT)
0934 * STOCK RECORD SECTION

MATERIALBESTANDSNACHWEIS EINER EINHEIT
2030 UNIT PROPERTY RECORD

MATERIALBESTANDS- UND -VERBRAUCHSMELDUNG
1828 STOCK BALANCE AND CONSUMPTION REPORT

MATERIALBESTANDSUNTERLAGE
0922 STOCK CONTROL RECORD

MATERIALBEWEGUNG
1435 SUPPLY TRANSACTION

MATERIALBEWEGUNG (PHYSISCH)
1731 * MATERIALS HANDLING

MATERIALBEWERTUNG
3398 MATERIEL ASSESSMENT

MATERIALBEWIRTSCHAFTENDE STELLE
3742 STOCK MANAGER

MATERIALBEWIRTSCHAFTUNG
4422 * STOCK CONTROL
* 0871 * STOCK MANAGEMENT

MATERIALBEWIRTSCHAFTUNG (ZDV 30/41)
2220 * SUPPLY CONTROL

MATERIALDATENVERANTWORTLICHER
4423 MATERIEL DATA MANAGER

MATERIALDATENVERANTWORTUNG
4424 MATERIEL DATA MANAGEMENT RESPONSIBILITY

MATERIALDISPOSITION
4425 DISPOSITION

MATERIALEINGANG
3870 INCOMING SHIPMENT
5790 * INDUCTION

MATERIALEINGANGSLISTE
6568 * TALLY-IN

MATERIALEINGANGSPRUEFER
900A19 INCHECKER

MATERIALEINGANGSPRUEFUNG
1933 INCOMING INSPECTION

MATERIALEINTEILUNG
2545 COMMODITY CLASSIFICATION

MATERIALEMPFANGSBELEG
3397 MATERIEL RECEIPT DOCUMENT

MATERIALERHALTBARKEIT
5907 * MAINTAINABILITY

MATERIALERHALTUNG
3368 MAINTENANCE AND REPAIR (*)
3677 * MATERIEL MAINTENANCE
3588 SERVICING *UKO*

MATERIALERHALTUNG (LFZ)
4901 AIRCRAFT SERVICING *UKO*

MATERIALERHALTUNG DURCH DEN FLIEGERHORST
1596 BASE MAINTENANCE

MATERIALERHALTUNG DURCH DEN HALTER
6171 * OPERATING MAINTENANCE

MATERIALERHALTUNGSARBEIT
3686 * MAINTENANCE OPERATION

MATERIALERHALTUNGSARBEITEN IN DER TRUPPE
(EINSCHLIESSLICH FELDDINSTANDBETRIEB)
0194 * FIELD REPAIRS

MATERIALERHALTUNGS AUFWANDSDATEN
3686 * MAINTENANCE PERFORMANCE DATA

MATERIALERHALTUNGSSDATEN
3371 * MAINTENANCE DATA

MATERIALERHALTUNGSSDISZIPLIN
* 0238 * MAINTENANCE DISCIPLINE

MATERIALERHALTUNGSEINRICHTUNG
0240 * MAINTENANCE FACILITY

MATERIALERHALTUNGSKAPAZITAET
3881 * MAINTENANCE CAPACITY

MATERIALERHALTUNGSKATEGORIE
* 0235 * MAINTENANCE CATEGORY

3153 * MAINTENANCE LEVEL

MATERIALERHALUNGSKONZEPT
3882 * MAINTENANCE CONCEPT

MATERIALERHALUNGSKOSTEN
3370 MAINTENANCE COSTS

MATERIALERHALUNGSMANAGEMENT
2469 * MAINTENANCE MANAGEMENT

MATERIALERHALUNGSMOEGELICHKEIT
1953 * MAINTENANCE CAPABILITY

MATERIALERHALUNGSNACHWEIS
3373 MAINTENANCE LOG

MATERIALERHALUNGSPLAN
6066 * MAINTENANCE PLAN

MATERIALERHALUNGSPOTENTIAL
1952 * MAINTENANCE CAPABILITY

MATERIALERHALUNGSPROJEKT
0245 * MAINTENANCE PROJECT

MATERIALERHALUNGSSTUFE (MES)
1917 * ECHELON OF MAINTENANCE
* 3152 * MAINTENANCE ECHELON
900A36 MAINTENANCE LEVEL

MATERIALERHALUNGSSTUFENKODE
1313 MAINTENANCE ECHELON CODE

MATERIALERHALUNGSSTUFE 1
2895 FIRST-ECHELON MAINTENANCE

MATERIALERHALUNGSSTUFE 4
2893 FOURTH ECHELON MAINTENANCE

MATERIALERHALUNGSSTUFE 5
2894 FIFTH ECHELON MAINTENANCE (US)

MATERIALERHALUNGSTECHNIK
0239 * MAINTENANCE ENGINEERING

MATERIALERHALUNGSTRUPP
3889 * MAINTENANCE TEAM

MATERIALERHALUNGSUNTERSTUETZUNG
3664 MAINTENANCE ASSISTANCE
3672 MAINTENANCE SUPPORT

MATERIALERHALUNGSVERANTWORTUNG
3669 * MAINTENANCE RESPONSIBILITY

MATERIALERHALUNGSVERFAHREN
1955 MAINTENANCE PROCEDURE
5410 PREPARATION AND MAINTENANCE PROCEDURE

MATERIALERHALUNGSZUSTAENDIGKEIT
3670 * MAINTENANCE RESPONSIBILITY

MATERIALERHALUNG WAEREND DER LAGERUNG
3824 CARE OF SUPPLIES IN STORAGE

MATERIALERHALUNG WAEREND DER NUTZUNG
6492 * SERVICE ENGINEERING

MATERIERSATZQUOTE
4706 * REPLACEMENT FACTOR

MATERIERSTBEDARF
4426 INITIAL MATERIEL REQUIREMENT

MATERIALEFHLER
1979 PHYSICAL DEFECT

MATERIALEFLUSS
1739 * MATERIEL PIPELINE

MATERIALEFLUSSSTEUERUNG
5883 * IN-PROCESS INVENTORY CONTROL

MATERIALEFOLGEBEDARF
4427 FOLLOW-ON MATERIEL REQUIREMENT.
4428 * REPLACEMENT REQUIREMENTS

MATERIAGESAMTBEDARF
0865 * TOTAL MATERIEL REQUIREMENT (TMR)

MATERIAGESAMTSOLL
0863 * TOTAL MATERIEL OBJECTIVE (TMO)

MATERIAGRUNDLAGEN
2301 BASIC MATERIEL DATA
4429 MATERIEL DOCUMENTATION
6447 * SYSTEM SUPPORT PACKAGE (SSP)

MATERIAGRUNDLAGEN FUER DIE BEVORRATUNG
2489 * PROVISIONING TECHNICAL DATA

MATERIAGRUPPE
2546 * COMMODITY GROUP

MATERIAHauptkatalog (BW)
* 1730 MASTER CATALOG OF MATERIEL

MATERIAIDENTIFIZIERUNGSDATEN
4431 ITEM IDENTIFICATION DATA

MATERIAIDENTIFIZIERUNGSMASSNAHME
6005 * ITEM IDENTIFICATION TRANSACTION

MATERIAINFORMATION
4432 MATERIEL DATA

MATERIAINFORMATIONUNTERLAGEN
5910 * MATERIEL FIELDING PLAN (MFP)

MATERIAINSTANDSETZUNGSPLAN
6237 * MATERIEL REPAIR SCHEDULE

MATERIAKARTE
2543 COMMODITY CARD

MATERIAKATALOGISIERUNG (MATKAT)
0136 * CATALOGING
* 0145 * CODIFICATION

MATERIAKATALOGISIERUNGSDATEN
4433 MATERIEL CATALOGING DATA
4434 MATERIEL CODIFICATION DATA

MATERIAKATEGORIE
0905 * MATERIEL CATEGORY

MATERIAKENNUNG
1442 TYPE CLASSIFICATION (TC)

MATERIAKLASSE
2544 COMMODITY CLASS

MATERIAKLASSENNUMMER
0140 * CLASS CODE NUMBER
4437 COMMODITY CLASS NUMBER
4435 STOCK CLASS NUMBER

MATERIAKLASSIFIZIERUNG
5751 * FRACTIONATION

MATERIAKONTROLLZENTRUM (MKZ)
1298 * INVENTORY CONTROL POINT (ICP)
3281 * INVENTORY MANAGER

MATERIAKONTROLLZENTRUM TRUPPE (MKZ-TR)
* 4991 * STOCK CONTROL ACTIVITY
4994 * SUPPLY CONTROL CENTRE (UK)

MATERIAKOSTENBERECHNUNG
3399 MATERIEL COSTING

MATERIALLAGERPLATZ
4667 * DUMP

MATERIALENKUNGSABTEILUNG
1839 STOCK MANAGEMENT DIVISION

MATERIALEFERUNG /ALS UEBERGEHEN GELTENDE =
2551 * CONSTRUCTIVE DELIVERY

MATERIAMANAGEMENT
2548 COMMODITY MANAGEMENT

MATERIAMANAGEMENTKODE
1317 MATERIEL MANAGEMENT CODE

- MATERIALMANAGER**
2549 * COMMODITY MANAGER
- MATERIALNACHWEISFUEHRENDE STELLE (F. DIE VERSORGUNG AUF E. FLIEGERHORST)**
1599 BASE SUPPLY PROPERTY ACCOUNTING BRANCH
- MATERIALNACHWEISFUEHRUNG**
3283 INVENTORY RECORDS MANAGEMENT
- MATERIALPLANUNGSBEGRIFF**
4438 PLANNING DESIGNATION OF MATERIEL
- MATERIALPLANUNGSNUMMER**
4439 MATERIEL PLANNING NUMBER
- MATERIALPRUEF- UND EINGANGSBELEG (*)**
0793 * MATERIAL INSPECTION AND RECEIVING REPORT (MIRRO/US)
- MATERIALPRUEF- UND EINGANGSMELDUNG**
1737 * MATERIAL INSPECTION AND RECEIVING REPORT (MIRRO/US)
- MATERIALPRUEF- UND VERSANDMELDUNG**
1738 MATERIEL INSPECTION AND SHIPPING REPORT (MISR)
- MATERIALROUTINEPROGRAMM**
* 5146 MATERIEL ROUTINE ACQUISITION PROGRAM
* 5147 MATERIEL ROUTINE PROCUREMENT PROGRAM
- MATERIALRUECKLIEFERUNG (**)**
1803 RETURN OF MATERIEL
- MATERIALSONDERPROGRAMM**
* 5148 MATERIEL SPECIAL ACQUISITION PROGRAM
* 5149 MATERIEL SPECIAL PROCUREMENT PROGRAM
- MATERIALTRANSPORTER ZUR UNTERSTUETZUNG AMPHIBISCHER OPERATIONEN**
5019 * ATTACK CARGO SHIP
- MATERIALUEBERHANG**
2831 EXCESS MATERIEL
2833 * EXCESS PROPERTY
4440 * EXCESS STOCK
- MATERIALUEBERNAHME**
1354 * RECEIPT INTO THE SUPPLY SYSTEM
- MATERIALUEBERNAHME- UND -UMSCHLAGPLATZ**
2110 * HOLDING BAY
- MATERIALUNTERKLASSE**
2550 COMMODITY SUBCLASS
- MATERIALVERANTWORTLICHER**
5809 * INTEGRATED MANAGER
4441 * SINGLE MANAGER
- MATERIALVERANTWORTLICHE TEILSTRETKRAFT**
5524 * EXECUTIVE SERVICE
- MATERIALVERANTWORTUNG**
4443 * MATERIEL COGNIZANCE
4442 SINGLE MANAGER RESPONSIBILITY
- MATERIALVEREINNAHMUNG**
4444 INVENTORIZATION
4445 * POSTING
- MATERIALWIRTSCHAFT**
* 0774 * INVENTORY CONTROL
* 0775 * INVENTORY MANAGEMENT
* 0874 * SUPPLY MANAGEMENT
- MATERIALZUSTANDSBESCHREIBUNG**
6070 * MATERIEL CONDITION MEASUREMENT
- MATERIALZUSTANDSBEWERTUNG**
6071 * MATERIEL CONDITION MEASUREMENT
- MATERIALZUWEISUNG**
1419 * SUPPLY DIRECTIVE
- MATERIELLE EINSATZBEREITSCHAFT**
0797 * MATERIEL READINESS
- MATERIELLE MOBILMACHUNGSERGAENZUNG (MOB-ERGAENZUNG)**
4447 MATERIEL MOBILIZATION AUGMENTATION
- MATERIELLE MOB-RESERVE**
3481 MATERIEL REQUIREMENT MOBILIZATION RESERVE (MIRMR)
- MATERIELLER BEDARF**
0989 * MATERIEL REQUIREMENTS
- MATERIELL ERFUELLTER VERTRAG**
6133 * PHYSICALLY COMPLETED CONTRACT
- MATERIELLER MOB-ERGAENZUNGSBEDARF**
6086 * MOBILIZATION MATERIAL REQUIREMENT
- MATERIELLE UNTERSTUETZUNG ZWISCHEN EINHEITEN/ DIENSTSTELLEN VERSCHIEDENER TEILSTREITKRAEFTE**
3573 * RETAIL INTERSERVICE SUPPORT
- MATERIELLE VERSORGUNG**
0335 SUPPLY AND MAINTENANCE
- MEHR / DAS -**
* 2874 * OVERAGE
- MEHRBELIEFERUNG**
2475 * OVERAGE
- MEHRGROSSEARTIKEL**
0084 SIZED ITEM
- MEHRMENGE**
2478 * OVERAGE
- MEHRSPURGERAET (EISENBAHN)**
0648 * MULTIGAGE EQUIPMENT
- MEHRZWECKARTIKEL**
4089 MULTI-APPLICATION ITEM
- MEHRZWECKFRACHTER**
5329 * DRY-CARGO LINER
- MEHRZWECKGERAET**
2864 GENERAL-PURPOSE EQUIPMENT
- MEHRZWECKVERSORGUNGSARTIKEL**
4093 MULTI-APPLICATION ITEM
- MEILENSTEIN (DIN 69900, 1890)**
2132 * MILESTONE
- MEILENSTEINPLAN**
2133 * MILESTONE PLAN
- MELDEPFLICHTIGER ARTIKEL**
4140 REPORTABLE ITEM
- MELDEPFLICHTIGER BESTAND (FIRMENSEITIG)**
6355 * REPORTABLE PROPERTY
- MELDEPFLICHTIGER VERSORGUNGSARTIKEL**
4141 REPORTABLE ITEM
- MELDUNG UEBER GERAET UND VORRAT AN MUNITION IM HEER**
2509 ARMY EQUIPMENT AND AMMUNITION SUPPLY REPORT
- MENGE DER UNTERWEGSQUETER**
1287 * INTRANSIT INVENTORY
- MENGE DES MATERIALS IN DER VERSORGUNGSKETTE**
1740 * MATERIEL PIPELINE
- MENGE JE GRUNDPACKUNG**
4877 * PRIMARY PACKAGED QUANTITY (LKI)
- MENGENKONTROLLE**
4817 * QUANTITATIVE INSPECTION
- MENGENVERBRAUCHSQUETER (MVG)**
* 1074 * BULK SUPPLIES

MENGENVERBRAUCHSGUT
2309 BULK EXPENDABLE ITEM

MERKMALKODE
2322 CHARACTERISTIC CODE (FICG)

MERKMALVERZEICHNIS (MVR)
3480 MASTER REQUIREMENTS DIRECTORY (MRD)

MESSMITTEL
* 5137 GAGING TOOLS
* 5151 MEASURING TOOLS

MESS- UND PRUEFMITTEL
* 5150 * MEASURING AND TEST EQUIPMENT

METALLVERSTAERKT
2660 METAL-STAYED

METHODE DER VOLLSTAENDIGEN BESCHREIBUNG (KATALOGISIERUNG)
2948 * FULL DESCRIPTIVE METHOD

MIKROFILMLOCHKARTE
2131 MICROFILM APERTURE CARD
2130 * MICROFILM APERTURE PUNCH CARD

MILITAERGUTSCHEIN
3782 * TRANSPORTATION REQUEST

MILITAERHILFEPROGRAMM
4796 * MILITARY ASSISTANCE PROGRAM (MAP)

MILITAERISCHE GLEDERUNG
6077 * MILITARY FORCE STRUCTURE

MILITAERISCHE LASTENKLASSE
8239 * MILITARY LOAD CLASSIFICATION (MLC)

MILITAERISCHER BEDARF
3896 * MILITARY REQUIREMENT

MILITAERISCHES BESTATTUNGSWESEN
3680 MORTUARY AFFAIRS

MILITAERISCHES VERSORGUNGS- UND TRANSPORTAUSWERTUNGSVERFAHREN (MILSTEP)
* 6475 * MILITARY SUPPLY AND TRANSPORTATION EVALUATION PROCEDURES (MILSTEP)

MILITAERISCH-TECHNISCHE ZIELSETZUNG (MTZ)
5267 * DEFINITION BASELINE
* 4450 * STAFF REQUIREMENT (NA70)

MILITAERISCH-TECHNISCH-WIRTSCHAFTLICHE FORDERUNG (MTWF)
5300 * DEVELOPMENT BASELINE

MILITARISIERUNG HANDELSUEBLICHER ARTIKEL
5813 * MILITARY ADAPTATION OF COMMERCIAL ITEMS (MAC)

MINDERBELIEFERUNG
* 2485 * SHORTAGE

MINDERLIEFERUNG
1478 SHORT SHIPMENT

MINDESTAUSSTATTUNG
0701 UNIT ESSENTIAL EQUIPMENT (USAPE)

MINDESTBEVORRATUNGSARTIKEL
8529 * STANDBY ITEM

MINDESTBEVORRATUNGSQUETTER
6531 * STANDBY SUPPLIES

MINDESTBEVORRATUNGSHOEHE
6082 * MINIMUM LEVEL OF SUPPLY

MINDESTBEVORRATUNGSLISTE (FUER ERSAZTEILE)
8069 * MANDATORY STOCKAGE LIST

MINDESTLIEFERMENGE
8240 * MINIMUM PURCHASABLE QUANTITY

MINDESTQUALITAETSUEBERWACHUNG (ERDOELPRODUKTE)
4892 * MINIMUM QUALITY SURVEILLANCE

MINDESTRESERVESOLL
900A34 MINIMUM RESERVE LEVEL

MISCHDEPOT (FUER MEHRERE NACHSCHUBKLASSEN)
1685 * GENERAL DEPOT

MISCHPACKUNG
2376 CONSOLIDATED PACKAGE

MITBENUTZUNG (Z.B. VON ANLAGEN)
0442 CO-USE (UK)

MITBENUTZUNGSGBUEHR
4732 * ASSET USE CHARGE

MITGEGUEHRT (Z.B. LASTEN)
1566 ACCOMPANYING

MITGEGUEHRT ERSATZTEILE
0481 * ON-BOARD SPARES

MITGEGUEHRT E LASTEN (FRACHT)
1046 * ACCOMPANYING CARGO

MITGEGUEHRT VERSORGUNGSQUETTER
1047 * ACCOMPANYING SUPPLIES

MITTEL
1144 * RESOURCES

MITTELAUSGUSOEFFNUNG
2533 CENTRAL CAP

MITTELBARER MATERIALAUFWAND
2463 * INDIRECT MATERIAL
2464 * INDIRECT MATERIEL

MITTELBEREITSTELLUNG
5756 * FUNDING

MITTELBEWILLIGUNG
3859 * APPROPRIATION

MITTELBINDUNGSERMAECHTIGUNG
4808 * OBLIGATIONAL AUTHORITY (OA)

MITTLERE AUSFALLDAUER
4891 MEAN DOWNTIME (MDT)

MITTLERE AUSFALLFREIE ZEIT
900A15 MEAN TIME TO FAILURE (MTTF)

MITTLERE FELDIINSTANDSETZUNG
0570 * DIRECT SUPPORT MAINTENANCE

MITTLERE INSTANDSETZUNGSDAUER
1961 * MEAN TIME TO REPAIR (MTTR)

MITTLERE LAUFZEIT
4878 * ACTUARIAL REMOVAL INTERVAL

MITTLERE MATERIALERHALUNGSDAUER
1959 * MEAN MAINTENANCE TIME

MITTLERER AUSFALLABSTAND (EINES SYSTEMS)
900A14 MEAN TIME BETWEEN FAILURES (MTBF)

MITTLERER FEHLER EINES SCHAETZWERTES
5849 * STANDARD ERROR OF ESTIMATE

MITTLERER UEBERHOLUNGSABSTAND
2470 * MEAN TIME BETWEEN OVERHAULS (MTBO)

MITTLERES BEDARFSINTERVALL
6074 * MEAN TIME BETWEEN DEMANDS (MTBD)

MITTLERES MATERIALERHALUNGSINTERVALL
1990 MEAN TIME BETWEEN MAINTENANCE (MTBM)

MITTLERE ZEIT BIS ZUM ERSTEN AUSFALL
2472 * MEAN TIME TO FIRST FAILURE (MTTF)

MITTLERE ZEIT ZWISCHEN AUSFALLEREIGNISSEN
5911 MEAN TIME BETWEEN DOWNING EVENTS (MTBDE)

MITTLERE ZEIT ZWISCHEN TEILEWECHSELN
3406 MEAN TIME BETWEEN REPLACEMENTS (MTBR)

MOBILMACHUNGSARTIKEL
6085 * MOBILIZATION ITEM

MOB-SONDERVORRAT
6521 * SPECIFIC MOBILIZATION RESERVE STOCK (US)

MOB-VORRAT
6087 * MOBILIZATION SUPPORT LEVEL

MODELL
906A23 MOCK-UP
900A23 MODEL
4452 * STANDARD ITEM

MODELLAUSWAHL
2572 DESIGN SELECTION

MODELLGEBUNDEN
3732 SPECIFIC-TO-TYPE

MODELLGEBUNDENES TEIL
4454 SPECIFIC-TO-TYPE ITEM
4453 SPECIFIC-TO-TYPE PART

MODELLKATALOG (MOK D)
4455 CATALOG OF STANDARD ITEMS

MODELLKATALOG (MOK I)
4456 CATALOG OF MOBILIZATION AUGMENTATION ITEMS

MODELLKENNUMMER
2570 DESIGN CONTROL NUMBER

MONATLICHE BESTANDSVERÄNDERUNGSLISTE
1985 MONTHLY TRANSACTION REGISTER

MONETÄRE BESTANDSFÜHRUNG
1937 INVENTORY ACCOUNTING

MONTAGE
1588 * ASSEMBLY

MONTAGEBEFEHL
5017 * ASSEMBLY ORDER

MONTAGEBEREICH
0389 * ASSEMBLY AREA

MONTAGEDEPOT
0115 * ASSEMBLY DEPOT

MONTAGEGESTELL FUER DIE UEBERHOLUNG
1978 OVERHAUL STAND

MONTAGE- UND WARTUNGSBEREICH
0388 ASSEMBLY AND SERVICE AREA

MOSKITONETZ
2915 FLY TENT

MUTZENUEBERZUG
3230 HAT COVER

MUNITION (MUN) (ZDV 65/351, 1974)
4459 * AMMUNITION (AMMO)

MUNITIONSANFORDERUNG
* 0377 AMMUNITION REQUEST
* 0379 * AMMUNITION REQUISITION

MUNITIONSARBEITSHAUS
5532 * EXPLOSIVES MAINTENANCE SHOP

MUNITIONSART
4460 TYPE OF AMMUNITION

MUNITIONS AUSFALL- UND VERBRAUCHSQUOTE
1581 AMMUNITION ATTRITION RATE

MUNITIONSBESTAND NULL
2271 * AMMO ZERO

MUNITIONSBESTANDSMELDUNG
* 0380 * AMMUNITION STOCK STATUS REPORT

MUNITIONSBESTAND UEBER 50% DES SOLLBESTANDES
2270 * AMMO-PLUS

MUNITIONSBESTAND UNTER 50% DES SOLLBESTANDES
2269 * AMMO-MINUS

MUNITIONSERKENNUNGSKODE
1583 * AMMUNITION IDENTIFICATION CODE (AIC)

MUNITIONSKENNZEICHEN
0538 AMMUNITION IDENTIFICATION MARK

MUNITIONSMELDUNG
0376 AMMUNITION REPORT

MUNITIONSMODELL
4462 MODEL OF AMMUNITION

MUNITIONS NACHSCHUBBEDARFSQUOTE
0378 * AMMUNITION REQUIRED SUPPLY RATE

MUNITIONS NACHSCHUBEINRICHTUNG
4916 * AMMUNITION SUPPLY INSTALLATION

MUNITIONS NACHSCHUBVERFUEGUNGSGQUOTE
0373 * AMMUNITION AVAILABLE SUPPLY RATE

MUNITIONSSATZ (MS)
* 1582 * AMMUNITION DAY OF SUPPLY

MUNITIONSSORTE
904A23 NATURE OF AMMUNITION

MUNITIONSSTAPELPLATZ
2880 FIELD STORAGE UNIT (US ARMY)

MUNITIONSUEBERWACHUNG
4463 AMMUNITION SURVEILLANCE

MUNITIONSUEBERWEISUNGSANTRAG
0383 * AMMUNITION TRANSFER REQUEST

MUNITIONSUEBERWEISUNGSBAUFTRAG
0382 * AMMUNITION TRANSFER ORDER

MUNITIONSVERSORGUNGSPUNKT (V/MUN)
1584 * AMMUNITION SUPPLY POINT (ASPP)

MUNITIONS ZUSTANDSMELDUNG
2508 AMMUNITION STATUS REPORT

MUSTER
5557 * FIRST ARTICLE

MUSTERKONFIGURATIONSPRUEFUNG
6223 * FIRST-ARTICLE CONFIGURATION INSPECTION (FACI)
6224 * FIRST-ARTICLE CONFIGURATION REVIEW (FACR)

MUSTERMATERIAL
6135 * PILOT MATERIAL

MUSTERPRUEFUNG (GERAET)
900A33 QUALIFICATION TEST

MUSTERZULASSUNG
5560 * FIRST-ARTICLE APPROVAL

MUSTERZULASSUNG (BEI LUFTFAHRTGERAET)
4907 * AIRWORTHINESS CERTIFICATION
4464 TYPE CERTIFICATION

NACHARBEITSKOSTEN
6477 * DEFECTIVE WORK VARIANCE

NACHBAU
1792 REPRODUCTION

NACHBAUARTIKEL
0081 REPRODUCED ITEM

NACHBESCHAFFUNG
6353 * REPLENISHMENT PROCUREMENT

NACHBESSERUNG
5219 * CORRECTIVE ACTION (CA/P)
5939 * REWORK

NACHFLUGINSPEKTION

3451 * AFTERFLIGHT INSPECTION
900A20 POSTFLIGHT INSPECTION

NACHFRAGE

1654 * DEMAND

NACHFUHREN /DAS = (BEI AMPHIB. OPERATIONEN)

4672 * FOLLOW-UP

NACHGEBUCHTE AUSGABE

1774 POSTPOSTED ISSUE

NACHPRUEFFLUG

2952 FUNCTIONAL CHECK FLIGHT

NACHPRUEFUNG (DURCH AUFTRAGGEBER)

6308 * PRODUCT VERIFICATION INSPECTION (PVI)

NACHPRUEFUNG (PRODUKT, DIENSTLEISTUNG)

6307 * PRODUCT VERIFICATION
5546 * VERIFICATION

NACHRUESTARTIKEL

6395 * RETROFIT ITEM

NACHRUESTEN /DAS =

0485 RETROFITTING

NACHRUESTSATZ

0855 * RETROFIT CHANGE KIT

NACHRUESTUNG

5034 * BACKFITTING
2004 * RETROFIT
4465 * RETROFIT ACTION

NACHSCHIEBEN /DAS = (BEI AMPHIB. OPERATIONEN)

4673 * FOLLOW-UP

NACHSCHUB

* 1407 * SUPPLY
1410 SUPPLY ACTIVITY

NACHSCHUB (AUF EINEM FLIEGERHORST)

1598 BASE SUPPLY

NACHSCHUBAUFGABEN DER VERSORGUNGS- UND INSTANDSETZUNGSEINHEITEN

1202 * TECHNICAL SUPPLY OPERATIONS

NACHSCHUB AUS DER LUFT

1048 * AERIAL SUPPLY
1065 * AIR SUPPLY
1190 * SUPPLY BY AIR

NACHSCHUBBASIS

3916 SUPPLY BASE

NACHSCHUBBEDARF FUER EINEN KAMPFTAG

4653 * COMBAT DAY OF SUPPLY

NACHSCHUBDEPOT

0337 * SUPPLY DEPOT

NACHSCHUBDISZIPLIN

900A13 SUPPLY DISCIPLINE

NACHSCHUBEBENE

2788 * ECHELON OF SUPPLY

NACHSCHUBEINHEIT

3591 SUPPLY ACTIVITY
3592 SUPPLY UNIT

NACHSCHUBEINHEIT (AUF EINEM FLIEGERHORST)

3464 BASE SUPPLY

NACHSCHUBKATEGORIE

1417 * SUPPLY CATEGORY

NACHSCHUBKETTE

3828 CHAIN OF SUPPLY
3535 * PIPELINE
3758 SUPPLY CHANNEL

NACHSCHUBKLASSE

* 1616 * CLASS OF SUPPLY

NACHSCHUBKOMPANIE

2881 FIELD SUPPLY COMPANY

NACHSCHUBKONZEPT

2219 * SUPPLY CONCEPT

NACHSCHUBLEISTUNG

3848 EFFECTIVENESS OF SUPPLY

NACHSCHUBOFFIZIER

1335 * PROPERTY OFFICER
1422 * SUPPLY OFFICER

NACHSCHUBRICHTLINIEN

4775 GUIDELINES OF SUPPLY

NACHSCHUBSCHULE

1194 * SUPPLY TRAINING SCHOOL

NACHSCHUBSYSTEM

1268 * DISTRIBUTION SYSTEM
1431 * SUPPLY SYSTEM

NACHSCHUBUNTERSTUETZUNG

3763 * SUPPLY SUPPORT

NACHSCHUBUNTERSTUETZUNG ZWISCHEN DEN TEILSTREITKRAEFTEN

6481 * INTERSERVICE SUPPLY SUPPORT (ISS)

NACHSCHUBVERFAHREN

900R02 SUPPLY OPERATING PROCEDURE
1427 SUPPLY PROCEDURE

NACHSCHUBVERFUEGUNGSSQUOTE (MUNITION) (ZDV 65/351)

1594 * AVAILABLE SUPPLY RATE (ASR)

NACHSCHUBVORGANG

1436 SUPPLY TRANSACTION

NACHSCHUBVORSCHRIFT

1421 * SUPPLY MANUAL

NACHSCHUBWEG

3829 LINE OF SUPPLY
4467 * PIPELINE
3759 SUPPLY CHANNEL

NACHSCHUBZEIT

3901 * ORDER AND SHIPPING TIME
3902 ORDER AND TRANSIT TIME
900A13 PIPELINE TIME

NACHWEISFUEHRUNG

4861 * ACCOUNTING

NACHWEISFLICHT

0004 * ACCOUNTABILITY

NACHWEISFLICHTIG

0005 * ACCOUNTABLE

NACHWEISFLICHTIGE DIENSTELLE

4468 * ACCOUNTABLE ACTIVITY

NACHWEISFLICHTIGER

0006 * ACCOUNTABLE OFFICER

NACHWEISFLICHTIGES EIGENTUM

4859 * ACCOUNTABLE PROPERTY

NACHWEISFLICHTIGE VERSORGUNGSQUETER

2252 ACCOUNTABLE STORES (AKS)

NACHWEIS LIEBER AUSTAUSCH VON ZUBEHOERTEILEN

2250 ACCESSORY REPLACEMENT RECORD

NAECHSTHOEHERE VERSORGUNGSEINRICHTUNG

1367 * SECONDARY SOURCE OF SUPPLY

NAHRUNGS- UND GENUSSMITTEL

3117 FOOD AND SMALL LUXURIES

NATIONALE ARTIKELIDENTIFIZIERUNGSSUMMER

0262 * NATIONAL ITEM IDENTIFICATION NUMBER (NIN)

NATIONALE IDENTIFIZIERUNGSNUMMER 0261 * NATIONAL ITEM IDENTIFICATION NUMBER (NIIIN)	NEUWERTIGER ARTIKEL 4076 LIKE-NEW SERVICEABLE ITEM
NATIONALE KODIFIZIERUNGSBEHOERDE 3033 CENTRAL CATALOGING OFFICE (US)	NEUWERTIGER VERSORGUNGSARTIKEL 4077 LIKE-NEW SERVICEABLE ITEM
NATIONALE LIEFERBEREITSCHAFTSERKLÄRUNG 2999 * EMERGENCY PROPOSAL (EMPRO) (NAMSA)	NEUZUTEILUNG 1351 REALLOCATION
NATIONALER GUETEPRUEFDIENST 5592 GOVERNMENT QUALITY ASSURANCE AUTHORITY (GQAA)	NEUZUWEISUNG 1352 REALLOCATION
5611 * NATIONAL QUALITY ASSURANCE AUTHORITY (NQA)	NEUZUWEISUNG LOGISTISCHER KRAEFTE UND MITTEL 4704 * REALLOCATION OF RESOURCES
NATIONALE VERSORGUNGSNUMMER 2978 NATIONAL STOCK NUMBER (NSN)	NICHTAUSGELIEFERTER BESTELLUNG 6161 * UNDELIVERED ORDER
NATIONALNORMAL 4801 NATIONAL STANDARD OF REFERENCE	NICHTAUSSCHLIESSLICHE LIZENZ 4803 * NONEXCLUSIVE LICENSE
NATO-ARTIKELIDENTIFIZIERUNGSNUMMER 0266 * NATO ITEM IDENTIFICATION NUMBER	NICHTAUSTAUSCHBARER ARTIKEL 2053 * BACHELOR ITEM
NATO-ARTIKELIDENTIFIZIERUNGSSYSTEM 0271 * NATO SYSTEM OF IDENTIFICATION	NICHTBEEINFLUSSBARER ARBEITSANFALL 6096 * NONCONTROLLABLE WORKLOAD
NATO-BETRIEBSSTOFFVERBRAUCHSQUOTE 0480 * NATO POL CONSUMPTION RATE	NICHTBETRIEBSFAHIGES GERAET 0613 * INOPERABLE EQUIPMENT
NATO-EINHEITLICHER ARTIKEL 4897 * NATO UNIFIED PRODUCT	NICHTBEVORRATETER ARTIKEL 0656 * NONSTOCKED ITEM
NATO-IDENTIFIZIERUNGSNUMMER 0265 * NATO ITEM IDENTIFICATION NUMBER	NICHTBEVORRATETER VERSORGUNGSARTIKEL 0657 * NONSTOCKED ITEM
NATO-IDENTIFIZIERUNGSSYSTEM 0270 * NATO SYSTEM OF IDENTIFICATION	NICHTERFUELLTE BESTELLUNG 6182 * UNFILLED CUSTOMER ORDER
NATO-KLASSIFIZIERUNGSSYSTEM 0269 * NATO SUPPLY CLASSIFICATION SYSTEM	NICHTGENORMTE MILITAERISCHE GUETER 1760 * NONSTANDARD MILITARY PROPERTY
NATO-LAENDERKENNNUMMER 0267 * NATO NATION CODE NUMBER	NICHTGENORMTES TEIL 0279 * NONSTANDARD ITEM (NSI)
NATO-MATERIALKLASSENNUMMER 0264 * NATO CLASS CODE NUMBER	NICHTINSTANDSETZBARER VERSORGUNGSARTIKEL 2154 * NONREPARABLE ITEM
NATO-MUNITIONSKENNZEICHEN 0650 NATO AMMUNITION IDENTIFICATION MARK	NICHT INSTANDSETZUNGSWUERDIG 5336 ECONOMIC REPAIR /BEYOND =
NATO-MUSTERZEICHEN (FUER MUNITION) 4489 NATO IDENTIFICATION MARK	NICHTINSTANDZUSETZENDER ARTIKEL 1758 * NONRECOVERABLE ITEM
NATO-PIPELINESYSTEM 4470 NATO PIPELINE SYSTEM (NPS)	NICHTINSTANDZUSETZENDER VERSORGUNGSARTIKEL 1757 * NONRECOVERABLE ITEM
NATO-VERSORGUNGSNUMMER 0268 * NATO STOCK NUMBER (NSN)	NICHTKATALOGISierter ARTIKEL 0086 NONCATALOGED ITEM 0067 NONLISTED ITEM
NEBENFEHLER (GUETEPRUEFUNG) 800A34 MINOR DEFECT	NICHTMELDEPFLICHTIGER BESTAND 6103 * NONREPORTABLE PROPERTY (US)
NEBENKOSTEN 3941 * ACCESSORIAL CHARGES 4857 * ACCESSORIAL COSTS	NICHT MITGEFUEHRTER ARTIKEL 6112 * NOT CARRIED ITEM
NEBENLAGER (EINES DEPOTS) 0329 * SUBDEPOT	NICHT MITGEFUEHRTER VERSORGUNGSARTIKEL 6113 * NOT CARRIED ITEM
NEBENLEISTUNGEN 3942 * ACCESSORIAL SERVICES	NICHTNACHWEISPFLICHTIGER BESTAND 6104 * NONREPORTABLE PROPERTY (US)
NEBENSTRASSE 6384 * SECONDARY ROAD	NICHTPROGRAMMIERTE INSTANDSETZUNG 4189 UNPROGRAMMED REPAIR
NENNLAGERKAPAZITAET 0486 * RATED STORAGE CAPACITY 0485 * SHELL CAPACITY	NICHTRUECKGABEPFLICHTIGER ARTIKEL 6105 * NONRETURNABLE ITEM
NETTOLAGERFLAECH 0247 * NET STORAGE SPACE	NICHTRUECKGABEPFLICHTIGER VERSORGUNGSARTIKEL 6106 * NONRETURNABLE ITEM
NEUVERTEILUNG 1350 REALLOCATION 3557 * REDEPLOYMENT 1786 * REDISTRIBUTION	NICHT TYPGEBUNDEN (ARTIKEL) (*) 1627 COMMON
	NICHTVERBRAUCHSGUETER (NVG) * 1754 NONEXPENDABLE MATERIAL * 1755 NONEXPENDABLE SUPPLIES AND MATERIAL

NICHTVERBRAUCHSGUETER (NMG) (WERTSTUFE 3)
1742 * MINOR NONEXPENDABLE SUPPLIES

NICHTVERBRAUCHSGUT
1753 NONEXPENDABLE ITEM

NICHTVERBRAUCHSTEIL
6095 * NONCONSUMABLE ITEM

NICHTVERBRAUCHSTEIL (+)
0651 * NONEXPENDABLE ITEM

NICHTVERDERBLICHER ARTIKEL (VERPFLEGEUNGSMITTEL)
0652 * NONPERISHABLE ITEM

NICHTVERDERBLICHER VERSORGUNGSARTIKEL (VERPFLEGEUNGSMITTEL)
0653 * NONPERISHABLE ITEM

NICHTVERDERBLICHE VERSORGUNGSGUETER
6088 * NONDETERIORATING SUPPLIES

NICHTVERTRAGSGEMAEESSE LEISTUNGEN
6094 * NONCONFORMING SUPPLIES AND SERVICES

NICHTVERWENDUNGSFAEHIIG
1448 * UNSERVICEABLE

NICHTVERWENDUNGSFAEHIIGER BESTAND
1045 * UNSERVICEABLE STOCK

NICHTVERWENDUNGSFAEHIIGE VERSORGUNGSGUETER
1878 * UNSERVICEABLE SUPPLIES

NICHTVERZEICHNETE FRACHT
4675 * FOUND SHIPMENT

NICHTVORBEHALTSARTIKEL
1808 * SECONDARY ITEM

NICHTVORHERSEHBARER ARBEITSANFALL
6097 * NONCONTROLLABLE WORKLOAD

NICHT WAFFENSYSTEMSPEZIFISCHER ARTIKEL
6110 * NONWEAPON SYSTEM ITEM

NICHT WAFFENSYSTEMSPEZIFISCHER VERSORGUNGS ARTIKEL
6111 * NONWEAPON SYSTEM ITEM

NICHTWIEDERKEHRENDER BEDARF
1759 * NONRECURRING DEMAND
8102 * NONREPLENISHABLE DEMAND

NICHT WIEDERVERWENDEN
1914 DISCARD, TO

NICHTZUBEVORRATENDER ARTIKEL
3494 * NONSTOCKAGE ITEM

NICHTZUBEVORRATENDER VERSORGUNGSARTIKEL
3495 * NONSTOCKAGE ITEM

NICHTZUSTEHENDER VERSORGUNGSARTIKEL
6602 * UNAUTHORIZED ITEM

NICHTZWECKGEBUNDENE VORRAETE
0943 * UNOBLIGATED STOCKS

NOMENKLATUR
0276 NOMENCLATURE

NORMAL /DAS -
6075 * MEASUREMENT STANDARD
4819 REFERENCE STANDARD (USAF)
3174 * STANDARD
3738 * STANDARD OF MEASUREMENT
4827 STANDARD OF REFERENCE

NORMALE ABNUTZUNG
900R02 FAIR WEAR AND TEAR (FWT)
1987 NORMAL WEAR

NORMALER VERSCHLEISS
900R02 FAIR WEAR AND TEAR (FWT)
1988 NORMAL WEAR

NORMALES PACKGUT
2512 AVERAGE LOAD

NORMAL VERPACKTES VERSANDGUT
1464 OPEN SHIPMENT

NORMAL ZU VERPACKENDES MATERIAL
2511 AVERAGE LOAD

NORMERZEUGNIS
4713 * STANDARDIZED PRODUCT

NORM MIT EINGESCHRAENKTEM GELTUNGSBEREICH
0223 LIMITED STANDARD (LS)

NORMTEIL (NT)
3735 STANDARD COMPONENT
* 1821 STANDARD ITEM
* 1026 STANDARDIZED PART
* 1397 STANDARD PART

NORMVERPACKUNG
3738 STANDARD PACKAGE

NORS-ANFORDERUNG
4804 NORS REQUISITION

NOTAUSRUESTUNG
0210 * INDIVIDUAL RESERVES

NOTBEHELFE (POL)
1865 * EMERGENCY SUBSTITUTE

NOTBEWIRTSCHAFTUNG
* 5133 EMERGENCY STOCK CONTROL
5378 STOCK MANAGEMENT IN AN EMERGENCY

NOTENTNAHMESTELLE (EOP) (PIPELINE)
4765 EMERGENCY OFFTAKE POINT (EOP)

NOTFALLBEDARF
6358 * RESERVE REQUIREMENT

NOTRACION VERPFLEGUNG
* 2796 * EMERGENCY RATION (US)
3765 SURVIVAL RATION

NOTSTANDSVERTEILERPLAN
5343 * EMERGENCY DISTRIBUTION PLAN (EDP)

NOTVERSORGUNG
* 4944 EMERGENCY SUPPLY
5177 EMERGENCY SUPPLY AND MAINTENANCE

NOTVORRAT
3460 CONTINGENCY STOCK
2801 EMERGENCY STOCK

NULLBESTAND
4179 ZERO BALANCE

NULLSERIE
4472 INITIAL PRODUCTION BATCH
4473 PILOT PRODUCTION BATCH

NUTZENSCHWELLE
3893 * BREAK-EVEN POINT (BEP)

NUTZER
4844 USER

NUTZERSTREITKRAEFTE
4845 USER FORCES

NUTZLAST
4318 * PAYLOAD

NUTZLAST (LUFTFAHRZEUG)
4642 * AIRLIFT

NUTZSCHWELLENANALYSE
5840 * BREAK-EVEN ANALYSIS

NUTZUNG
4061 IN-SERVICE PHASE
4474 SERVICE USE
4475 SERVICE UTILIZATION

NUTZUNGSDAUER
4060 IN-SERVICE LIFE

4148 * SERVICE LIFE

NUTZUNGSPHASE

5283 * DEPLOYMENT PHASE
4111 * OPERATIONAL AND SUPPORT PHASE
5369 * OPERATIONAL PHASE
4149 SERVICE PHASE

NUTZUNGSZEIT

5284 * DEPLOYMENT PHASE
5370 * OPERATIONAL PHASE

NUTZUNG ZIVILER LEISTUNGEN IN KRISE UND KRIEG

4476 UTILIZATION OF CIVILIAN RESOURCES IN TIMES OF CRISIS AND IN WAR

OBJEKT

0058 * ITEM

OBJEKTIVER QUALITAETSNACHWEIS

6116 * OBJECTIVE QUALITY EVIDENCE (OQE)

OELTANK

1973 OIL STORAGE TANK

OELVORRATSBEHAEALTER

801A13 OIL STORAGE TANK

OERTLICHE BEDARFSDECKUNG

1307 * LOCAL PROCUREMENT

OERTLICHES NORMAL (KALIBRIERUNG)

3146 * LOCAL STANDARD

OFFENE POSITION (IN LISTEN, TABELLEN USW.)

4873 * ACTIVE LINE ITEM

OFFENER VERTRAG

4872 * ACTIVE CONTRACT

OFF-LINE-GERAET (OV)

1782 OFF-LINE EQUIPMENT

OFFSHORE-BESCHAFFUNG

1532 * OFFSHORE PROCUREMENT (OSP)

ON-LINE-GERAET (OV)

1783 * ON-LINE EQUIPMENT

OPERATIONELLE VERFUEGBARKEIT

5919 * OPERATIONAL AVAILABILITY

OPERATIVE RESERVEN (PERSONAL/MATERIAL)

0285 * OPERATIONAL RESERVES

OPTIMALER TECHNISCHER LOESUNGSANSATZ

3014 * BEST TECHNICAL APPROACH (BTA)

OPTIMIERUNGSANALYSE

6578 * TRADEOFF ANALYSIS (TOA)

OPTIMIERUNGSFESTLEGUNG

6579 * TRADEOFF DETERMINATION (TOD)

ORGANISATIONS-, STAERKE- UND AUSRUESTUNGS

NACHWEISUNG (OSTAN)

1859 * TABLE OF ORGANIZATION AND EQUIPMENT (TOE)

ORGANISATIONS-, STAERKE- UND

AUSRUESTUNGSNACHWEISUNG (OSTAN)

4477 ESTABLISHMENT (UK)

6585 * TABLE OF DOCUMENTED ALLOWANCES (USA)

ORTSFESTE ANLAGE

2897 FIXED INSTALLATION

ORTSFESTE EINRICHTUNG

2898 FIXED INSTALLATION

OSTAN-AUSSTATTUNG

1975 * ORGANIC EQUIPMENT
1976 * ORGANIZATION PROPERTY
4478 TOE ALLOWANCE

4724 * UNIT EQUIPMENT (UE/US)

OSTAN-EINHEIT

1860 TABLE-OF-ORGANIZATION UNIT

OZ-TEIL (OZ = OHNE ZEICHNUNG)

* 1070 BLUEPRINTLESS PART

PAARIGKEITSVERGLEICH

4976 * PRESCREENING

PACKEREI

900A20 PACKING BRANCH

PACKGUT

4480 ITEMS TO BE PACKAGED
4479 PACKAGED ITEMS

PACK- UND VERLADUNGSFLAECHE

6197 * PACKING AND CRATING SPACE

PACKUNG

4484 * PACK
4485 * PACKAGE

PAKETIEREN /DAS =

2677 * PACKAGING

PALETTE (DIN 15145, 1977)

4486 * PALLET

PALETTE MIT AUFSATZRAHMEN

5870 * FRAMED PALLET

PALETTENLAGERBEREICH

6496 * PALLET STORAGE AREA

PALETTIEREN /DAS =

6199 * PALLETIZING

PALETTIERTE LAST

4700 * PALLETIZED UNIT LOAD

PALETTIERUNG

5050 * BINDING

PARALLELERPROBUNG

5116 * CONCURRENT TESTING

PARALLELPRODUKTION

4762 * DUAL PRODUCTION

PATRONENMUNITION MIT VERAENDERLICHER TREIBLADUNG

1180 * SEMIFIXED AMMUNITION (ARMM)

PEILUNG (FLUESSIGKEITSSTAND)

5757 * GAGING

PERIODISCHE INSPEKTION

5247 * CYCLICAL INSPECTION

PERIODISCHE INSTANDHALTUNG

6342 * RECURRING MAINTENANCE

PERIODISCHE KONSERVIERUNG UND VERPACKUNG

6246 * CYCLE PRESERVATION

PERIODISCHE PRUEFUNG

6420 * CYCLICAL INSPECTION
3464 CYCLIC TESTING
900A20 PERIODIC INSPECTION

PERIODISCHER TEST

3465 CYCLIC TESTING

PERIODISCHE UEBERPRUEFUNG

3531 PERIODIC CHECK

PERIPHERIEGERAET (LOGISTIK)

6550 * SUPPORT EQUIPMENT ITEM

PERSOENLICHE AUSRUESTUNG (OHNE BEKLEIDUNG UND WAFFEN)

* 0609 * INDIVIDUAL EQUIPMENT

PERT (NETZPLANVERFAHREN)
5933 * PROGRAM EVALUATION AND REVIEW
TECHNIQUE (PERT)

PFLEGE UND WARTUNG
4487 * PREVENTIVE MAINTENANCE
6339 * RECONDITIONING
3720 * SERVICING

**PHASENDOKUMENT (ABSCHLUSS DEFINITIONS-/
ENTWICKLUNGSPHASE)**
5865 * INTEGRATED PROGRAM SUMMARY (IPS)

**PHASENDOKUMENT (ABSCHLUSS DEFINITIONS-/
ENTWICKLUNGSPHASE)**
5852 * DECISION COORDINATING PAPER (DCP)

PHASENDOKUMENT (ABSCHLUSS KONZEPTPHASE)
5953 * SYSTEM CONCEPT PAPER (SCP) (US)

PHASENDOKUMENT (ALLGEMEIN)
4488 PHASE DOCUMENT

PHASENENTSCHEIDUNG
4489 PHASE DECISION
3545 * PROGRAM DECISION MEMORANDUM (PDM)

PHASENVORLAUF
4490 PRECONCEPT PHASE

PILOTDIENST
5886 * INTEGRATED WEAPON SUPPORT MANAGEMENT

PILOTDIENSTAUFGABEN
* 4958 INTERSERVICE FUNCTION

PILOTDIENSTAUFGABEN IN DER LOGISTIK
* 5142 LOGISTIC INTERSERVICE FUNCTION

PILOTVERSORGUNG
3652 * INTERSERVICE SUPPORT

PIONIERGERÄT
2812 ENGINEER EQUIPMENT

PIONIERUEBERSETZMITTEL
2813 ENGINEER FERRYING EQUIPMENT

PIPELINE (PPL)
3817 * PIPELINE

PIPELINEENTNAHMESTELLE
2166 PIPELINE OFFTAKE POINT

PLAN FÜR DIE LOGISTISCHE UNTERSTÜTZUNG
4878 * ADMINISTRATIVE PLAN
3147 * LOGISTIC SUPPORT PLAN (LSP)

**PLAN FÜR DIE LOGISTISCHE UNTERSTÜTZUNG IM
VERTEIDIGUNGSFALL**
2336 COMBAT LOGISTIC SUPPORT PLAN

PLANMAEßIGE ANSCHLUSSVERSORGUNG
3161 * PLANNED RESUPPLY

PLANMAEßIGE INSTANDSETZUNG
3910 * SCHEDULED MAINTENANCE

**PLANMAEßIGE MAKLERTAETIGKEIT IM RAHMEN BESTEHENDER
PROGRAMME**
4123 * PROGRAMMED BROKERAGE (NAMSA/NSC)

PLANMAEßIGE MATERIALERHALTUNG (PME) (BUNDESWEHR)
3537 PLANNED MAINTENANCE
0311 * SCHEDULED MAINTENANCE

PLANMAEßIGE PRUEFUNG
3580 SCHEDULED INSPECTION

PLANUNG DER LOGISTIK
4780 LOGISTICS PLANNING

PLANUNGSBEGRIFF
4491 --> MATERIALPLANUNGSBEGRIFF

PLANUNGSDOKUMENT AUSSTATTUNGSOLL
5833 * BASIS-OF-ISSUE PLAN (BOIP)

PLANUNGSFAKTOR (LOGISTIK)
4701 * PLANNING FACTOR

PLANUNGSNUMMER
4492 --> MATERIALPLANUNGSNUMMER

PLANUNGSTECHNISCHE BERATUNG
3836 ENGINEERING CONSULTING SERVICE

PLANUNGSTECHNISCHER BERATUNGSDIENST
3837 ENGINEERING CONSULTING SERVICE

PLANUNGSWERT
4493 ESTIMATED ACQUISITION PRICE
4494 ESTIMATED PROCUREMENT PRICE
4495 ESTIMATED PURCHASE PRICE

PLAN ZUR ERHALTUNG DER EINSATZBEREITSCHAFT
0246 * MAINTENANCE PROJECT

PLAN ZUR INTEGRIERTEN LOGISTIK
5995 * INTEGRATED LOGISTICS SUPPORT PLAN (ILSP)

PLAN ZUR INTEGRIERTEN UNTERSTÜTZUNG
5998 * INTEGRATED SUPPORT PLAN (ISP)

POLSTEREINLAGE (VERPACKUNG)
2560 CUSHIONING PAD

POLSTER- UND FUELLMATERIAL
2559 CUSHIONING AND DUNNAGE

POLSTERUNG
2558 CUSHIONING

POLSTERWIRKUNG
2561 CUSHIONING VALUE

POSITION (LISTE)
0057 * ITEM
0627 * LINE ITEM

POSITION IN EINER ANFORDERUNG
0878 * REQUISITION LINE ITEM

POSTEN
0058 * ITEM

PREISBERICHTIGUNGSBELEG
900A13 PRICE ADJUSTMENT VOUCHER

PREISGLEITKLAUSEL
1517 * ESCALATION CLAUSE

PREIS JE BEZUGSEINHEIT
0703 UNIT PRICE

PREISUNSTIMMIGKEITSBERICHT
2578 * DISCREPANCY REPORT (DR)
2709 * REPORT OF DISCREPANCY (ROD)
2712 REPORT OF ITEM DISCREPANCY (ROID)
(STANDARD FORM 364)

PREISZUSCHLAG
4159 SURCHARGE

PRIMAERAUSFALL
900A35 PRIMARY FAILURE

PRIMAERNORMAL
2700 * PRIMARY REFERENCE STANDARD

PRIMAERUEBERTRAGUNGSNORMAL
2702 * PRIMARY TRANSFER STANDARD

PRIORITAET (VERKEHRSWESEN)
4696 * MOVEMENT PRIORITY

PROBEINLANDSETZUNG
5109 * COMPONENT PILOT REWORK

PROBEUEBERHOLUNG
5108 * COMPONENT PILOT OVERHAUL

PRODUKTIONSANLAUFZEIT
6309 * PRODUCTION BUILDUP TIME

PRODUKTIVE ZEIT		PRUEFSTANDVERSUCH	
6315 * PRODUCTIVE TIME		5046 * BENCH TEST	
PROGRAMMAENDERUNGSANTRAG		PRUEFSYSTEM DES AUFTRAGNEHMERS	
6316 * PROGRAM CHANGE REQUEST (PCR)		1500 * CONTRACTOR INSPECTION SYSTEM	
PROGRAMMANAGEMENT		PRUEFTISCH	
2174 * PROGRAM MANAGEMENT		803A30 TEST BENCH	
PROGRAMMAUSSTATTUNG (DV)		PRUEF- UND BEFUNDBERICHT	
902A36 SOFTWARE		3787 * TEARDOWN DEFICIENCY REPORT	
PROGRAMMIERTE INSTANDSEIZUNG		PRUEF- UND MESSMITTEL	
3546 PROGRAMMED MAINTENANCE		6567 * TEST AND MEASURING EQUIPMENT	
PROGRAMMIERTE INSTANDSEIZUNG NACH ZEITPLAN		PRUEFUNG (*)	
2175 * PROGRAMMED SCHEDULED MAINTENANCE		1293 * INSPECTION	
PROGRAMMIERTE INSTANDSEIZUNG OHNE ZEITPLAN		PRUEFUNG	
2176 * PROGRAMMED UNSCHEDULED MAINTENANCE		3774 * TESTING	
PROGRAMMLEITUNG		PRUEFUNG AM BESTIMMUNGSORT	
2173 * PROGRAM MANAGEMENT		5296 * DESTINATION INSPECTION	
PROGRAMM ZUR AENDERUNG VON WEHRMATERIAL		PRUEFUNG AUF DEM ROLLFELD	
5930 * PRODUCT IMPROVEMENT PROGRAM (PIP)		2903 FLIGHT-LINE CHECK	
PROJEKT		PRUEFUNG DER LAGERORTKARTEI	
4496 * PROJECT		6034 * LOCATION RECORD AUDIT	
PROJEKTBEAUFTRAGTER		PRUEFUNG DER PRODUKTIONSGREIFE	
2177 * PROJECT MANAGER (PM)		6143 * PRODUCTION READINESS REVIEW (PRR)	
PROJEKTKODE		PRUEFUNG DES FUNKTIONELLEN BAUZUSTANDES	
1343 PROJECT CODE		5754 * FUNCTIONAL CONFIGURATION AUDIT (FCA)	
PROJEKTLEITER		PRUEFUNG DURCH DEN AUFTRAGNEHMER	
2179 * PROJECT OFFICER (PO)		5384 * CONTRACTOR INSPECTION	
PROJEKTMANAGER		PRUEFUNG UNTER UMWELTBEDINGUNGEN	
2178 * PROJECT MANAGER (PM)		900A31 ENVIRONMENTAL TEST	
PROJEKTOFFIZIER		PRUEFUNG VOR AUSGABE	
2180 * PROJECT OFFICER (PO)		6262 * PRE-ISSUE INSPECTION	
PRUEFABLAUFPLAN		PRUEFVORRICHTUNG	
5597 INSPECTION FLOWCHART		903A13 INSPECTION FIXTURE	
5641 TEST FLOWCHART		PUFFERBESTAND	
PRUEFANWEISUNG (VG 95081, 1980)		5841 BUFFER INVENTORY	
5598 INSPECTION INSTRUCTION		PUFFERVORRAT	
5642 TEST INSTRUCTION		2307 * BUFFER STOCK	
PRUEFBANK		QUALIFIKATIONSENDPRUEFUNG	
5047 * BENCH SET		5984 * FINAL QUALIFICATION TEST	
PRUEFBERICHT		QUALITAETSAUDIT	
1295 * INSPECTION CERTIFICATE		2181 * QUALITY AUDIT	
PRUEFBESONDERHEIT		QUALITAETSGRENZLAGE	
2883 * SPECIAL TEST FEATURE		6022 * LIMITING QUALITY (LQ)	
PRUEFEINRICHTUNG		QUALITAETSLENKUNG (AUFTRAGNEHMER)	
2498 TEST SHOP		6417 CONTRACTOR QUALITY CONTROL	
PRUEFORDERUNGEN		6418 CONTRACTOR'S QUALITY CONTROL	
900A32 INSPECTION REQUIREMENTS		QUALITAETSLENKUNG (DIN 55350 T11 1986)	
PRUEFGERAET (FELDBESTANDSEIZUNG)		5629 * QUALITY CONTROL (QC)	
1681 FIELD MAINTENANCE TEST EQUIPMENT		QUALITAETSLENKUNG WAEREND DER FERTIGUNG	
PRUEFINTELL		6433 * PROCESS QUALITY CONTROL	
3269 INSPECTION INTERVAL		QUALITAETSMINDERUNG	
PRUEFNIVEAU		4939 * DETERIORATION	
5803 * INSPECTION LEVEL		QUALITAETSMINDERUNGSGRENZWEIT	
PRUEFFLAKETTE		6217 * DETERIORATION LIMIT	
3036 * CERTIFICATION LABEL		QUALITAETSPRUEFSYSTEM (AUFTRAGNEHMER)	
PRUEFSPEZIFIKATIONEN		5498 CONTRACTOR'S QUALITY INSPECTION SYSTEM	
5804 * INSPECTION REQUIREMENTS		QUALITAETSPRUEFUNG (AUFTRAGNEHMER)	
PRUEFSTAND		5497 CONTRACTOR'S QUALITY INSPECTION	
901A30 TEST BENCH			
2499 TEST SHOP			
900A36 TEST STAND			

QUALITAETSPRUEFUNG (VG 95081, 1980)

* 3695 QUALITY INSPECTION

QUALITAETSPRUEFUNG BEIM AUFTRAGNEHMER

8484 * ORIGIN INSPECTION

6505 * SOURCE INSPECTION

QUALITAETSSICHERUNG (VG 95081, 1980)

4497 * QUALITY ASSURANCE (QA)

QUALITAETSSICHERUNGS-NACHWEISFUEHRUNG

6437 * QUALITY ASSURANCE (QA)

QUALITAETSSICHERUNGS-NACHWEISFUEHRUNG
(AUFTRAGNEHMER)

4346 CONTRACTOR QUALITY ASSURANCE

QUALITAETSSICHERUNGSPLAN

5928 * PRODUCT ASSURANCE PLAN (PAP)

QUALITAETSSICHERUNGSVORSCHRIFT

1554 * QUALITY ASSURANCE PROVISION

QUALITAETSSTEUERUNG (AUFTRAGNEHMER)

4658 CONTRACTOR QUALITY CONTROL

5495 CONTRACTOR'S QUALITY CONTROL

QUALITAETSSTEUERUNG (VG 95081, 1980)

5630 * QUALITY CONTROL (QC)

QUALITAETSSTEUERUNGSSYSTEM

5631 QUALITY CONTROL SYSTEM

QUALITAETSSTEUERUNGSSYSTEM (AUFTRAGNEHMER)

1501 * CONTRACTOR QUALITY CONTROL SYSTEM

5496 * CONTRACTOR'S QUALITY CONTROL SYSTEM

QUALITAETSSTEUERUNG WAEREND DER FERTIGUNG

6304 * PROCESS QUALITY CONTROL

QUALITAETSUEBERWACHUNG

2182 * QUALITY SURVEILLANCE

QUALITAETSVORGABE

6314 * PRODUCTION QUALITY GOAL

QUERSCHNITTARTIKEL

4488 * COMMON ITEM

QUERSCHNITTEL

5971 * COMMON PART

QUERVERSORGUNG

2397 CROSS-SERVICE

2398 * CROSS-SERVICING

6482 * INTERSERVICE SUPPLY SUPPORT (ISS)

QUERVERSORGUNG OHNE KOSTENERSTATTUNG

2348 * COMMON SERVICING

QUERVERWEISUNG

900A19 CROSS-REFERENCE

QUERVERWEISUNGSLISTE

2395 CROSS-REFERENCE LIST

QUERVERWINDUNGSPRUEFUNG (BEI CONTAINERN)

5056 TRANSVERSE RACKING TEST

RAHMENABKOMMEN

4165 UMBRELLA AGREEMENT (US)

RAHMENBODEN

2731 SILL BASE

RAHMENVEREINBARUNG

5937 * BLANKET PURCHASE AGREEMENT

RAHMENVERTRAG

2304 BLANKET CASE

2804 ENABLING CONTRACT (UK)

5789 * INDEFINITE QUANTITY CONTRACT

1533 * OPEN-END CONTRACT

6378 * RUNNING CONTRACT

RAHMENVERTRAG FUER DEPOTINSTANDSETZUNG

2305 BLANKET DEPOT REPAIR CASE

RAHMENVERTRAG FUER DRUCKVORSCHRIFTEN

2306 BLANKET PUBLICATION CASE

RAKETENTREIBSTOFF

4499 ROCKET PROPELLANT

RATIONSSATZ (RS)

4500 * RATION

RATIONSSATZ TRUPPENVERPFLEGUNG IM KRIEGE

3110 FIELD RATION B (US)

RATIONSSATZ TRUPPENVERPFLEGUNG IM STANDORT

3109 FIELD RATION A (US)

RATIONSSATZ VERPFLEGUNG

3108 * FIELD RATION

RAUMDECKENDE VERSORGUNG

4502 REGIONAL LOGISTIC SUPPORT

RECHENFAKTOR FUER MATERIALERSATZ

4157 * SUPPLY REPLACEMENT FACTOR

RECHNUNGSLEGUNG

3986 * BILLING

RECHTSVERBINDLICHE ABSICHTSERKLAERUNG

3877 * LETTER OF INTENT (LOI)

REGALLAGERFLAECHE

2184 * RACK SPACE

REGIERUNGSABKOMMEN

2082 * COUNTRY-TO-COUNTRY AGREEMENT

REGIERUNGSSEITIG BEIGESTELLTES GERAET

1696 GOVERNMENT-FURNISHED EQUIPMENT (GFE)

REGIONALE BETRIEBSSTOFFVERSORGUNG

8207 * PETROLEUM INTERSECTIONAL SERVICE

REGIONALE VERSORGUNG

4503 REGIONAL LOGISTIC SUPPORT (IRRESPECTIVE OF COMMAND STRUCTURE)

REIBUNGSLOSER VERKEHRSSFLUSS

5572 * FLOW PHASE

REIHENSTAPEL

8374 * ROW STACK

RENTABILITAETSSCHWELLE

3994 * BREAK-EVEN POINT (BEP)

RESERVEBESTAENDE

0307 * RESERVE STOCKS

0309 * RESERVE SUPPLIES

0853 * RETENTION STOCKS

RESERVEFERTIGUNGSANLAGE

6530 * STANDBY LINE

RESERVELAGERFLAECHE

2207 * STANDBY STORAGE SPACE

RESERVELAGERRAUM

2206 * STANDBY STORAGE SPACE

RESERVEVORRAETE

0308 * RESERVE STOCKS

0310 * RESERVE SUPPLIES

0854 * RETENTION STOCKS

RESSOURCEN

1145 * RESOURCES

RETAGELTUNGSFORDERUNG

6585 * TERMINATION CLAIM

RESTARTBEITEN (NACH BEENDIGUNG DER PROBEFAHRT) (SCHIFF)

3539 POSTTRIAL OVERHAUL

RESTPACKUNG

904A35 FRACTION PACKAGE (UK)

RESTVERPFLICHTUNGEN AUS VERTRAGEN

1503 * CONTRACTS AND ORDERS OUTSTANDING

RESTWERT

5338 * RESIDUAL VALUE

ROHRLEITUNG

3536 * PIPELINE

ROHSTOFF

3073 CRUDE MATERIAL

ROHTEIL

4504 ROUGHCAST PART

ROLL-ON/ROLL-OFF-BETRIEB

910A35 ROLL-ON/ROLL-OFF (RO/RO)

ROUTENDIENST

5086 * CHANNEL TRAFFIC

ROUTINEANFORDERUNG

1469 ROUTINE REQUISITION

RUECKERSTATTUNG IN NATURA

1999 REPLACEMENT IN KIND

RUECKERWARTUNG AUS DER INSTANDSETZUNG (RED)

5331 * DUE-IN FROM MAINTENANCE (DIFM)

RUECKERWARTUNG AUS DER UEBERHOLUNG

5332 * DUE-IN FROM OVERHAUL (DIFO)

RUECKERWARTUNG AUS INDUSTRIE/DEPOT (REI/RED)

4038 DUE-IN OFF REPAIR (INAMMA)

RUECKFRACHT

6366 * RETURN LOAD

RUECKFUHRUNG DER STERBLICHEN UEBERRESTE

3713 RETURN OF REMAINS

RUECKGABE

2029 TURN-IN

RUECKGABEPFLICHTIGER ARTIKEL

3970 AUTOMATIC RETURN ITEM

3386 MANDATORY TURN-IN ITEM

RUECKGABEPFLICHTIGER VERSORGUNGSARTIKEL

3971 AUTOMATIC RETURN ITEM

3387 MANDATORY TURN-IN ITEM

RUECKGABE VON ARTIKELN GEGEN GUTSCHRIFT

4022 CREDITABLE RETURN

RUECKGABE VON VERSORGUNGSARTIKELN GEGEN GUTSCHRIFT

4023 CREDITABLE RETURN

RUECKLAUFMATERIAL

6371 * ROLLBACK MATERIAL

RUECKLIEFERUNGSBELEG

0697 * TURN-IN DOCUMENT

RUECKLIEFERUNGSKODE

1221 AUTHORIZATION CODE

RUECKLIEFERUNGSSCHEIN

0698 * TURN-IN SLIP

RUECKLIEFERUNG VON VERSORGUNGSUETERN

0857 RETURN OF MATERIEL

RUECKSTAND

5037 * BACKLOG

RUECKTRANSPORT

8210 * BACKLOADING

RUECKWAERTIGE INSTANDSETZUNGSEINRICHTUNG

5287 * DEPOT MAINTENANCE SHOP

RUECKWAERTIGE VERSORGUNGSDIENSTE

4595 * FIELD TRAINS

RUECKWEISEGRENZE

3581 REJECTABLE QUALITY LEVEL (RQL)

RUESTSATZ

* 1639 CONVERSION KIT

2386 CONVERSION SET

RUESTSATZ FUER EINSATZ UNTER BESONDEREN

KLIMABEDINGUNGEN

2328 CLIMATIC KIT

RUESTSATZ FUER TRANSPORT LOSER BETRIEBSSTOFFE

1607 * BULK PETROLEUM CONVERSION KIT

RUESTUNGSHILFE

3962 * ARMS TRANSFER

RUESTUNGSINDUSTRIE

5284 * DEFENSE INDUSTRY

RUESTUNGSVERKAUEFE DER USA AN FREMDE STREITKRAEFTE

2625 * FOREIGN MILITARY SALES (FMS)

RUESTZEIT (MASCHINEN)

5943 * SETUP TIME

RUESTZUSTAND

903A23 CONFIGURATION

SACHLEISTUNG

4751 * DEFENSE ARTICLE (FMS)

SACHLEISTUNG AUS UEBERSCHUSSBESTANDEN

4767 * EXCESS DEFENSE ARTICLE (EDA) (FMS)

SACHSCHADEN

3533 * PHYSICAL DAMAGE

SACHSTANDBEWERTUNG

6319 * PROJECT WORK REVIEW (PWR)

SAISONARTIKEL

0082 * SEASONAL ITEM

SALTMUNITION

0406 * BLANK AMMUNITION

SAMMELABWICKLUNG (VON VERTRAGEN)

6214 * BULK SETTLEMENT

SAMMELAUFRAG

2373 * CONSOLIDATED CONTRACT

SAMMELBELEG

4017 CONSOLIDATED VOUCHER

SAMMELFRAGE (IN EINER IDENTANWEISUNG)

3326 LEAD-IN REQUIREMENT

SAMMELLIEFERUNG

1460 CONSOLIDATED SHIPMENT

SAMMELN VON ALTMATERIAL /DAS --

1085 * COLLECTION OF SALVAGE

SAMMELPACKUNG

2647 INTERMEDIATE PACKAGE

SAMMELPUNKT

1082 * COLLECTING POINT

SAMMELRAUM

1081 * COLLECTING AREA

SAMMELSTELLE

4863 * ACCUMULATING ORGANIZATION

1084 * COLLECTING STATION

SAMMELVERTRAG

2374 * CONSOLIDATED CONTRACT

SANITAETSAUSRUESTUNG

0644 * MEDICAL EQUIPMENT

SANITAETSDIENSTLICHE UNTERSTUETZUNG

4795 MEDICAL SUPPORT

SANITAETSDIENSTLICHE VERSORGUNG

4794 MEDICAL SUPPORT

SANITAETSGERAET

* 0645 * MEDICAL EQUIPMENT

SANITAETSMATERIAL (SANMAT)

908A37 MEDICAL EQUIPMENT

908A37 MEDICAL SUPPLIES

SANITAETSVERBRAUCHSMATERIAL

4506 EXPENDABLE MEDICAL SUPPLIES AND MATERIAL

SATZ (AUSRUESTUNG)

4507 * KIT

SATZ (GERAET)

4508 * SET

SATZ (MENGENVERBRAUCHSGUETER)

4510 * CONSUMPTION RATE

4509 RATE (*)

SATZ MIT VERFALLDATUM

0751 CURE-DATED KIT

SCHABLONIERFARBE

2743 STENCIL INK

SCHADGERAET

4511 ==> SCHADMATERIAL

SCHADMATERIAL

3838 DAMAGED MATERIAL

3839 DAMAGED MATERIAL

4513 DISABLED MATERIEL

4512 UNSERVICEABLE MATERIEL

SCHADMATERIALSAMMELSTELLE

1656 DISABLED MATERIEL COLLECTING POINT

SCHADMATERIALUEBERHANG

4514 MAINTENANCE BACKLOG

SCHALTSYMBOLNUMMER (SSN)

4980 * REFERENCE DESIGNATOR (RD)

SCHANZZEUG

2815 ENTRENCHING TOOLS

SCHIRMMUETZE

2961 * GARRISON CAP

SCHLAGARTIGER TOTALAUSFALL

5078 * CATASTROPHIC FAILURE

SCHLECHTGRENZE (*)

3562 REJECTABLE QUALITY LEVEL (RQL)

SCHLUSSBERICHT

4187 FINAL REPORT

SCHLUSSNACHTRAG

4515 FINAL TECHNICAL DEVELOPMENT STATEMENT

4516 STATEMENT ON CONCLUSION OF TECHNICAL DEVELOPMENT

SCHLUSSTERMIN

4006 CLOSING DATE

SCHMIERANWEISUNG

3362 LUBRICATION ORDER

SCHMIERNACHWEIS

3360 LUBRICATION LOG

3364 LUBRICATION RECORD

SCHMIERPLAN

3363 * LUBRICATION ORDER

3365 LUBRICATION SCHEDULE

SCHNITTSTELLE

4065 * INTERFACE

SCHONBEZUG

2734 * SLIPCOVER

SCHRENZ

2538 * CHIPBOARD

SCHRIFTLICHES ANGEBOT

1528 * LETTER OF OFFER (LOO)

SCHROTT

3579 SALVAGE MATERIAL

2008 * SCRAP

SCHROTTREIFE

2038 * WEAROUT

SCHROTTWERT

5937 * RESIDUAL VALUE

SCHUETTIGUT

5659 * BULK CARGO

SCHUTZANZUG (FUER FLIEGER)

2839 * EXPOSURE SUIT

SCHUTZBEKLEIDUNG

4517 ==> SCHUTZKLEIDUNG

SCHUTZKLEIDUNG

1928 PROTECTIVE CLOTHING

SCHUTZWUERDIGER ARTIKEL

3194 ATTRACTIVE ITEM

3430 PILFERABLE ITEM

1811 * SENSITIVE ITEM

SCHUTZWUERDIGER VERSORGUNGSARTIKEL

3195 ATTRACTIVE ITEM

3431 PILFERABLE ITEM

1813 * SENSITIVE ITEM

SCHWACHSTELLENERKENNUNGS- UND AUSWERTEVERFAHREN (SERAV)

5853 DEFICIENCY DETECTION AND EVALUATION PROCEDURE

SCHWERE QUALITAET /VON SCHWERER =

2640 * HEAVY DUTY (HD)

SCHWERGUTKISTE

* 2724 SHEATHED WOOD CRATE

SCHWERLAST

2641 * HEAVY DUTY (HD)

SCHWERLAST

5775 * HEAVY-LIFT CARGO

SCHWER VERLASTBARES GERAET

6592 * TRANSPORTABILITY PROBLEM ITEM

SCHWIMMENDES GERAET

3116 FLOATING EQUIPMENT

SCHWIMMENDE VERSORGUNG

2282 * AFLOAT SUPPORT

3685 NAVAL MOBILE LOGISTIC SUPPORT

3909 * REPLENISHMENT AT SEA (RAS)

4519 SUPPORT FORCES AFLOAT

SCHWIMMSCHLAUCHVERFAHREN (VERSORGUNG IN SEE)

3114 FLOAT METHOD

SCHWINGUNGSFESTIGKEITSUNTERSUCHUNG

6163 * VIBRATORY STRENGTH RESISTANCE ANALYSIS

SEETRANSPORT

3172 SEALIFT

SEEVERSORGUNGSUNKT

4520 SUPPLY POINT AT SEA

4521 UNDERWAY REPLENISHMENT POINT

SEITENAUSGUSSEOFFNUNG

2871 OFFSET CAP

SEITENWANDFESTIGKEITSPRUEFUNG (BEI CONTAINERN)
5944 SIDEWALL STRENGTH TEST

SEKUNDAERNORMAL
2720 * SECONDARY REFERENCE STANDARD

SEKUNDAERUEBERTRAGUNGSNORMAL
2722 * SECONDARY TRANSFER STANDARD

SELBSTKOSTENERSTATTUNGSVERTRAG
1507 * COST CONTRACT
1513 * COST REIMBURSEMENT CONTRACT
1516 * COST-TYPE CONTRACT

SELBSTKOSTENERSTATTUNGSVERTRAG AUF ZEIT- UND MATERIALBASIS
1561 * TIME AND MATERIAL CONTRACT

SELBSTKOSTENERSTATTUNGSVERTRAG MIT FESTEM GEWINNAUFSCHLAG
1512 * COST REIMBURSABLE AND FIXED-FEE CONTRACT

SELBSTKOSTENERSTATTUNGSVERTRAG MIT PROZENTUALEM GEWINNAUFSCHLAG
2392 * COST-PLUS-A-PERCENTAGE-OF-COST CONTRACT
2480 * PERCENTAGE-OF-COST CONTRACT

SELBSTKOSTENPREISVERTRAG MIT ANREIZGEWINN
1511 * COST-PLUS-INCENTIVE-FEE CONTRACT

SELBSTKOSTENPREISVERTRAG MIT AUFSCHLAG
1509 * COST-PLUS CONTRACT

SELBSTKOSTENPREISVERTRAG MIT FESTEM GEWINNAUFSCHLAG
1510 * COST-PLUS-A-FIXED-FEE CONTRACT

SENDUNG
1068 OFF-BASE SHIPMENT (USAF)
3173 * SHIPMENT

SERIE
4522 SERIES

SERIENFERTIGUNG
3124 FULL PRODUCTION
4082 MAIN PRODUCTION
3179 VOLUME PRODUCTION

SERIENPRODUKTION
3125 FULL PRODUCTION
3180 VOLUME PRODUCTION

SERIENREIFMACHUNG
3948 ADVANCE PRODUCTION ENGINEERING

SICHERHEITSSOLL
4145 * SAFETY LEVEL

SICHERHEITSOEBERWACHTE FRACHT
6385 * SECURITY-CONTROLLED SHIPMENT

SICHERHEITSVORRAT
1382 * SAFETY STOCK

SICHERHEITSEITRAUM
3577 SAFETY PERIOD

SICHTPRUEFUNG
3806 VISUAL CHECKOUT

SIEGELDAUER (VERPACKUNG)
2595 * DWELL TIME

SOFORTBEDARF
4523 IMMEDIATE REQUIREMENTS

SOFORTBEDARF DER TRUPPE
* 4954 IMMEDIATE FIELD REQUIREMENTS

SOFORTIGE ANSCHLUSSVERSORGUNG
3137 INITIAL RESUPPLY (US)

SOFORTIGE UEBERBRUECKENDE ANSCHLUSSVERSORGUNG
3136 INITIAL EARLY RESUPPLY (US)

SOFTWARE (DIN E 44300, 1985)
902A36 SOFTWARE

SOLLSTAERKE
1669 * ESTABLISHMENT

SONDERANLAGEN
6510 * SPECIAL MACHINERY AND EQUIPMENT

SONDERAUSRUESTUNG
* 0688 * SPECIAL EQUIPMENT

SONDERAUSSTATTUNG
0689 * SPECIAL EQUIPMENT

SONDERBEKLEIDUNG
4524 SPECIAL CLOTHING

SONDERBESTIMMUNGEN UNTERLIEGENDE LUFTRACHT (ZDV 65/351)
6361 * RESTRICTED AIR CARGO

SONDERBETRIEBSMITTEL
6511 * SPECIAL MACHINERY AND EQUIPMENT
6517 * SPECIAL TOOLING

SONDERFAHRZEUG
0690 * SPECIAL EQUIPMENT VEHICLE
6515 * SPECIAL PURPOSE VEHICLE

SONDERFRACHT
6508 * SPECIAL CARGO

SONDERINSPEKTION (LFZ)
4903 * AIRCRAFT SPECIAL INSPECTION

SONDERLADUNG
6509 * SPECIAL CARGO

SONDERLOS
5892 * JOB LOT

SONDERMATERIALBESTANDSPRUEFUNG
3440 SPECIAL MATERIAL INVENTORY

SONDERMATERIALLISTE
3439 SPECIAL-CATEGORY ITEM LIST (SCIL)

SONDERMUNITION
4525 * SPECIAL AMMUNITION

SONDERMUNITIONSBELADUNG (HDV 100/900)
6294 * PRESCRIBED NUCLEAR LOAD (PNL)

SONDERMUNITIONSVORRAT (HDV 100/900)
6285 * PRESCRIBED NUCLEAR STOCKAGE (PNS)

SONDERPRUEFGERAET
5946 * SPECIAL TEST EQUIPMENT

SONDERVERPFLEGUNG
4526 SPECIAL RATIONS

SONDERVERTEILER
3894 PINPOINT DISTRIBUTION METHOD

SONDERVORRAT
0845 * PROJECT STOCK

SONDERWERKZEUG
4527 SPECIAL TOOL
6518 * SPECIAL TOOLING

SPALTBARES MATERIAL
0846 * ACTIVE MATERIAL

SPARSAME MATERIALWIRTSCHAFT
1117 * MATERIALS CONSERVATION

SPEISENTRAEGER
3118 FOOD CARRIER

SPERRHOLZKISTE
2892 PLYWOOD BOX

SPERRHOLZKISTE MIT HOLZRAHMEN
5050 * CLEATED-PLYWOOD BOX

SPERRHOLZRAHMENKISTE

2693 PLYWOOD-CLEATED BOX

SPERRSCHICHTMATERIAL (VERPACKUNG)

0716 * BARRIER MATERIAL

SPERRSCHICHTMATERIAL AUF GEWEBEBASIS

2539 CLOTH-REINFORCED BARRIER MATERIAL

SPERRTERMIN FUER DIE BESTANDSFUEHRUNG

3875 INVENTORY DEADLINE DATE

SPEZIALARTIKEL

0085 * SPECIAL-PURPOSE ITEM

SPEZIALBEHAELTER

4989 SPECIAL-TO-CONTENTS CONTAINER (US)

SPEZIALDEPOT

* 1602 * BRANCH DEPOT

SPEZIALFAHRZEUG

6516 * SPECIAL PURPOSE VEHICLE

SPEZIALVERPACKTES VERSANDGUT

1470 SEALED SHIPMENT

SPEZIALWERKSTATT

5893 * JOB SHOP

SPEZIALWERKZEUG (INDUSTRIEBEZEICHNUNG)

4528 SPECIAL TOOL

SPEZIFIKATION

900A36 SPECIFICATION

SPIRALGEWICKELTE PAPPDOSE

2741 SPIRALLY WOUND FIBER CAN

SPRENGSTOFF

0460 * HIGH EXPLOSIVE (HE)

STAENDIGE GEMISCHTE STUDIENGRUPPE

4529 STANDING MIXED STUDY GROUP

STAERKENACHWEISUNG FUER EINHEITEN MIT BESONDEREM AUFTRAG

0511 * TABLE OF DISTRIBUTION (TOD)

STAMMARTIKEL

2696 * PREFERRED ITEM

6300 * PRIMARY ITEM

1777 PRIME ITEM

STAMMENRICHTUNG

6118 * PARENT STATION (US)

STAMMGERAET

3426 PARENT EQUIPMENT

STAMMKARTE

4092 MASTER RECORD CARD

STANDARDABWEICHUNG (DIN 1319 T3 1983)

906A33 STANDARD DEVIATION

STANDARDARTIKEL

0316 * STANDARD ITEM

STANDARDAUSFUEHRUNG

1822 * STANDARD TYPE

STANDARDEINHEITSLADUNG

4714 * STANDARD LOAD

STANDARDGERAET

2017 * STANDARD EQUIPMENT

STANDARDISIERUNGSKODE

1443 TYPE CLASSIFICATION CODE

STANDARDISIERUNGSUEBEREINKOMMEN (STANAG)4711 * STANDARDIZATION AGREEMENT (STANAG)
(NA70)**STANDARDISIERUNGSVORHABEN**

6528 * STANDARDIZATION PROJECT

STANDARDLAST

* 4531 * STANDARD LOAD

STANDARDMODELL

0037 * STANDARD TYPE

STANDARDNOMENKLATUR

0318 * STANDARD NOMENCLATURE

STANDARDPACKUNG

5542 * FAST PACK

STANDARDTAG

4532 STANDARD DAY

STANDARDVORRAT

6527 * STANDARD STOCK

STANDORTFAHREBEREITSCHAFT

3695 POST MOTOR POOL

STANDORTMUNITIONSLAGER

3860 GARRISON POST AMMUNITION BASE

STANDORTMUNITIONSNIEDERLAGE

2962 GARRISON POST AMMUNITION BASE

STAPELLAST

5947 STACKING LOAD

STAPELMATERIAL

3733 STACKING MATERIAL

STAPELPLATZ

4568 * DUMP

STAPELRAHMEN

8552 * SUPPORT SET

STAPELSAEULE

900A13 COLUMN

STARRES BEHAELTNIS

2715 RIGID CONTAINER

STARTBAHNSCHNELLINSTANDSETZUNG

4978 * RAPID RUNWAY REPAIR (RRR)

STATIONAERER PROBELAUF (MATERIALERHALTUNG)

3378 MAINTENANCE RUN-UP

STATISTISCHE LEBENSDAUER EINES TRIEBWERKS

4874 * ACTUARIAL ENGINE LIFE (AEL)

STATISTISCHE LEBENSERWARTUNG

4875 * ACTUARIAL LIFE EXPECTANCY (ALE)

STATISTISCH FUNDIERTE PROBENAHME

8534 * STATISTICAL SAMPLING

STATUS EINER GERAETEENEHEIT

5072 * CARETAKER STATUS

STATUSKARTE

1428 SUPPLY STATUS CARD

STATUSKODE (SK)

1398 * STATUS CODE

4716 * SUPPLY STATUS CODE

STATUSUEBERMITTLUNGSKODE

1320 MEDIA AND STATUS CODE

STAUFAKTOR (RAUMBEDARF EINES LADEGUTES)

910A36 STOWAGE FACTOR

STAUHOLZ

2445 * DUNNAGE

STAUKLOTZ

2777 * WOOD BLOCK

STAUPLAN

6289 * PRESTOWAGE PLAN

STAUPLAN (SCHIFF)

6028 * LOADING PLAN (M/T)

910A36 STOWAGE PLAN (US)

- STAU RAUM (SCHIFFBAU) (MDV 411/1)**
910A36 STOWAGE
- STAUUNG (KRIEGSSCHIFF)**
4683 * HOLD
- STAUVERLUST**
8213 * BROKEN STOWAGE
- STEGENSATZ (VERPACKUNG)**
2532 * CELL
- STEUERUNG/UEBERWACHUNG VON NIEDRIGBESTAENDEN**
4081 LOW-STOCK PROGRESSION (*NAMMA*)
- STICHNAGELUNG**
2755 TOE NAILING
- STICHPROBENARTIGE BESTANDSPRUEFUNG**
3433 RANDOM SAMPLING INVENTORY
- STICHPROBENARTIGE PRUEFUNG**
2016 * SPOT CHECK
- STICHPROBENARTIGE VORPRUEFUNG**
6388 * SELECTIVE SCREENING
- STICHPROBENPRUEFUNG**
5418 SAMPLE TEST
900A30 SAMPLING INSPECTION
5419 SAMPLING TEST
- STILLEGUNG**
5785 * INACTIVATION
- STILLGELEGTES GERAET**
5525 * EXEMPT EQUIPMENT
- STOERKODE**
2461 * HOW-MALFUNCTIONED CODE
- STOERMELDEVERFAHREN**
1997 RELIABILITY AND MAINTAINABILITY EVALUATION PROGRAM
- STOERMELDEWESEN**
3383 MALFUNCTION REPORTING
- STOERMELDUNG**
5405 MALFUNCTION REPORT
- STOERUNG**
4046 * FAILURE
- STOERUNG BESEITIGEN**
1910 * DEBUG, TD
- STOERUNGSBEHEBUNG**
5221 * CORRECTIVE MAINTENANCE (*CM*)
- STOERUNGSBESEITIGUNG**
903A23 TROUBLESHOOTING
- STOERUNGSHAEFIGKEIT**
2849 FAULT OCCURRENCE RATE
- STOERUNGSMELDUNG**
2844 FAILURE REPORT
- STOERUNGSSUCHE**
3289 ISOLATION OF MALFUNCTIONS
- STOERUNGSSUCHE (ALLGEMEIN)**
3595 * TROUBLESHOOTING
- STOERUNGSSUCHVERFAHREN**
3290 ISOLATION PROCEDURE
- STORNIERUNG**
900A13 CANCELLATION
- STORNIERUNGSVERMERK**
900A20 REVERSAL INDICATION
- STRAFFSITZENDER DECKEL**
2754 TIGHT HEAD
- STRANDNAHER ANLANDEBEREICH**
2465 * INNER TRANSPORT AREA
- STRANDNAHER LAGERPLATZ**
2060 * BEACH DUMP (*US*)
- STRANDORGANISATION**
5044 * BEACH ORGANIZATION
- STRANDVERSORGUNGS PUNKT**
2058 * BEACH DUMP (*US*)
- STRASSENNAHE LAGERUNG**
3576 ROADSIDE STORAGE
- STRASSENTRANSPORTBEHAELTER**
6389 * ROADABLE CONTAINER
- STRATEGISCHE PRAEVENTIVKAUEUF**
1534 * PRECLUSIVE BUYING
- STRATEGISCHE RESERVE (PERSONAL)**
1849 * STRATEGIC RESERVE
- STRATEGISCHER VORRAT**
0872 STRATEGIC MATERIEL RESERVE
0873 * STRATEGIC RESERVE
- STREBE**
900A16 BRACE
- STREICHUNG**
900A13 CANCELLATION
- STREITKRAEFTE (ZDV 65/351)**
3718 SERVICES (*UK*)
- STREITKRAEFTEEIGENTUEMLICHE VERPACKUNG (VERPACKUNGSSTUFE A)**
2861 MILITARY PACKAGE (LEVEL A) (*USAF*)
- STREITKRAEFTEEIGENTUEMLICHE VERPACKUNG (VERPACKUNGSSTUFE B)**
6231 * LIMITED MILITARY PACK (LEVEL B) (*USAF*)
4078 LIMITED MILITARY PACKAGE (LEVEL B) (*USAF*)
- STREITKRAEFTEEIGENTUEMLICHE VERPACKUNG (VERPACKUNGSSTUFE C)**
4094 MINIMUM MILITARY PACKAGE (LEVEL C) (*USAF*)
- STREITKRAFTVORRAT**
* 0131 * BATTLE RESERVES
- STREITKRAFTVORRAT BEKLEIDUNG**
4533 WAR RESERVES OF CLOTHING
- STREITKRAFTVORRAT VERPFLEGUNG**
4534 WAR RESERVES OF SUBSISTENCE
- STRUKTURPLAN**
4535 * WORK BREAKDOWN STRUCTURE (*WBS*)
- STUDIENGRUPPE**
4536 ==> STAENDIGE GEMISCHTE STUDIENGRUPPE
- STUECK (ANZAHL IN STUECK)**
2869 OFF (*UK*)
- STUECKGUT**
5055 * BREAK-BULK CARGO
5758 * GENERAL CARGO
6011 * LESS THAN CARLOAD
- STUECKGUT (AUF LKW)**
6012 * LESS THAN TRUCKLOAD
- STUECKGUTUMSCHLAGSTELLE**
5056 * BREAK-BULK POINT
- STUECKLISTE**
0950 * BILL OF MATERIALS
- STUECKLISTE EINER BAUGRUPPE**
* 0975 * GROUP ASSEMBLY PARTS LIST
- STUELPDECKELSCHACHTEL**
* 2981 * SETUP BOX

STUETZPUNKT

0117 * BASE

STUFENENTSCHEIDUNG

4537 STEP DECISION

STURMGEPAECK

2875 FIELD PACK.

SYSTEM (DIN 66201 T1 1981)

900A13 SYSTEM

SYSTEMBEAUFTRAGER

* 5175 * SYSTEM MANAGER (SM)

SYSTEMBEAUFTRAGTE TEILSTREITKRAFT

5897 * LEAD SERVICE (LS)

SYSTEMFREIES PROJEKT

4538 NONSYSTEM PROJECT

SYSTEM FUER DAS ABSETZEN (LUFTTRANSPORT)

5275 DELIVERY SYSTEM

SYSTEM FUER DAS ABWERFEN (LUFTTRANSPORT)

5276 DELIVERY SYSTEM

SYSTEMGEBUNDEN

3766 SYSTEM-PECULIAR

SYSTEMKODE (LUFTWAFFE)

2501 * WORK UNIT CODE (WUC)

SYSTEMOFFIZIER

4539 * SYSTEM OFFICER

SYSTEMTECHNIK

2497 * SYSTEM ENGINEERING

SYSTEMUEBERPRUEFUNG

6399 * SYSTEMS AUDIT

TAGESSATZ

6189 * ONE DAY'S SUPPLY

TAKTISCHE FORDERUNG (TAF)

3167 * REQUIRED OPERATIONAL CAPABILITY (ROC)

* 4541 * STAFF TARGET (NATO)

TANKFAHRZEUG

6559 * TANK WAGON

TANKLAGER

3858 FUEL BULK STORAGE PLANT

3919 TANK FARM

TANKLAGERRAUM

6556 * TANK STORAGE SPACE

TANKLAGERRAUM FUER TROCKENGUTER

2442 * DRY TANK SPACE

TANKLAGERUNG

5821 * TANKAGE

TANKLEERRAUM

6485 * OUTAGE (OF A TANK)

903A36 ULLAGE (OF A TANK)

TATSAECHLICHE INSTANDSETZUNGSDAUER

1890 * ACTIVE MAINTENANCE TIME

TATSAECHLICHE INSTANDSETZUNGSZEIT

1567 * ACTIVE REPAIR TIME

TATSAECHLICHE WARTUNGSDAUER

900A13 ACTIVE MAINTENANCE TIME

TECHNISCHE AENDERUNG

3090 * ENGINEERING CHANGE

TECHNISCHE ANWEISUNG (TA)

1750 * MODIFICATION WORK ORDER (MWO) (US ARMY)

TECHNISCHE BETREUUNG (DURCH DEN AUFTRAGNEHMER)

5211 * CONTRACTOR ENGINEERING AND TECHNICAL SERVICES (CETS)

TECHNISCHE DURCHSICHT

4544 OPERATOR'S INSPECTION

TECHNISCHE ENTWICKLUNG

3082 * ENGINEERING DEVELOPMENT

TECHNISCHE ERPROBUNG (TEP)

5979 * DEVELOPMENT TEST AND EVALUATION (DTE)

3076 * DEVELOPMENT TESTING (DT)

5350 * ENGINEER DESIGN TEST (EDT)

906A29 ENGINEERING TEST (ET)

5954 FINAL DEVELOPMENT TESTING

TECHNISCHE FORDERUNG

5284 * DESIGN REQUIREMENTS BASELINE

TECHNISCHE IDENTITAET

4545 TECHNICAL IDENTITY

TECHNISCHE KURZANWEISUNG

4851 * ABBREVIATED TECHNICAL ORDER (USAF)

TECHNISCHE LIEFERBEDINGUNGEN (TL)

4837 * TECHNICAL DATA PACKAGE (TDP)

6562 * TECHNICAL SPECIFICATIONS

TECHNISCHE MATERIALPRUEFUNG

4549 * TECHNICAL INSPECTION

TECHNISCHER AENDERUNGSVORSCHLAG

3091 * ENGINEERING CHANGE PROPOSAL (ECP)

TECHNISCHER AUSSENDIENST

5357 FIELD SERVICE

TECHNISCHE REALISIERBARKEIT

3176 TECHNICAL FEASIBILITY

TECHNISCHES FIRMPERSONAL

1505 * CONTRACT TECHNICAL SERVICES PERSONNEL

TECHNISCHE VORSCHRIFT

1861 TECHNICAL ORDER (TO) (USAF)

TECHNISCHE VORSCHRIFT (MATERIALERHALTUNG)

9067 * MAINTENANCE SPECIFICATION

TECHNISCH-LOGISTISCHE BETREUUNG (TLB)

8158 TECHNICAL LOGISTIC SUPPORT

TEIL (*)

0218 * ITEM

TEIL

0809 * PART

TEIL /ZU BEVORRATENDES =

5582 * FORECAST ITEM

TEILANLAGE

2021 * SUBSYSTEM

TEILAUSLIEFERUNG

5114 * CONCURRENT DELIVERY

TEILAUSLIEFERUNGSQUOTE

4812 * PARTIAL FILL RATE

TEIL AUSSERHALB DER TOLERANZ

1767 OUT-OF-GAGE PART

TEILBELIEFERUNG

3527 PARTIAL FILL

TEILBEWEGLICH

3582 SEMIMOBILE

TEILBENENNUNG

1788 * PART NAME

TEILEINHEIT MATERIALBESTANDSNACHWEIS

0835 * STOCK RECORD SECTION

TEILEKATALOG (TK)

1008 PARTS CATALOG

TEILEKENNZEICHEN (TKZ)

4550 PART IDENTIFIER
1003 * PART NUMBER
3559 * REFERENCE NUMBER

TEILELISTE

6121 * PARTS BREAKDOWN
2478 PARTS LIST

TEILENUMMER

1004 * PART NUMBER

TEILESATZ

3528 * PARTS KIT
3568 REPLACEMENT KIT

TEIL FUER HOHE BEANSPRUCHUNG

0977 * HEAVY-DUTY PART

TEILLIEFERUNG

1495 PARTIAL SHIPMENT

TEIL MIT GERINGEM VERSCHLEISS

0681 * LOW-MORTALITY PART

TEIL MIT VERFALLDATUM

0752 CURE-DATE PART

TEIL MIT WIEDERKEHRENDEN BEDARF

1359 RECURRENT PART

TEILSTREITKRAEFTE

3719 * SERVICES

TEILSTREITKRAFT (TSK)

3678 MILITARY SERVICE (US)

TEILWEISE WEITERVERWENDBARES VERBRAUCHSTEIL

1678 EXPENDABLE LIMITED-RECOVERABLE ITEM

TERMIN

900A15 DEADLINE DATE

TERMINAL / DER -

3771 * TERMINAL

TERMINALABFERTIGUNG

6563 * TERMINAL OPERATION

TERMINALUMSCHLAG

6564 * TERMINAL OPERATION

TESTREIHE

6394 * SEQUENTIAL TESTING

TOC-ARTIKEL

1864 TECHNICAL ORDER COMPLIANCE ITEM (TOC
ITEM)

TOLERIERUNG

5201 * CONCESSION

TRANSITSCHUPPEN

6585 * TRANSIT SHED

TRANSPORT

3630 * CONVEYANCE
3779 * TRANSPORTATION

TRANSPORT (HDV 100/900)

911A21 MOVEMENT

TRANSPORTANFORDERUNG

2227 TRANSPORT REQUEST

TRANSPORTANMELDUNG

6158 TRANSPORTATION OFFERING

TRANSPORTANTRAG

6160 TRANSPORTATION OFFERING

TRANSPORTBEDARF

2148 * MOVEMENT REQUIREMENT
2225 TRANSPORT DEMAND

TRANSPORTBEREICH

2231 TRANSPORTATION DISTRICT

TRANSPORTBEWEGUNG

2233 * TRANSPORTATION MOVEMENT

TRANSPORTDIENSTE

3783 TRANSPORTATION SERVICES

TRANSPORTDIENSTLEISTUNGEN

3784 TRANSPORTATION SERVICES

TRANSPORTDIENSTSTELLE

2230 TRANSPORTATION ACTIVITY

TRANSPORTDURCHFUEHRUNG

2234 TRANSPORTATION OPERATION

TRANSPORTEINRICHTUNG

2232 TRANSPORTATION FACILITY

TRANSPORTENGPASS

6594 * TRANSPORTATION EMERGENCY

TRANSPORTFAEHIIGKEIT

6590 * TRANSPORTABILITY

TRANSPORTFAHRZEUG

2229 * TRANSPORT VEHICLE

TRANSPORTFORDERUNG

2224 TRANSPORT DEMAND

TRANSPORTFUEHRUNG

3781 TRANSPORTATION MANAGEMENT

TRANSPORT GEGEN AUFGELD

6287 * PREMIUM TRANSPORTATION

TRANSPORTKAPAZITAET

6089 * MOVEMENT CAPABILITY
2223 * TRANSPORT CAPACITY

TRANSPORTELEISTUNG (NUTZLAST)

2222 * TRANSPORT CAPACITY

TRANSPORTMITTELZUWEISUNG

6586 * TRANSPORT ALLOCATION

TRANSPORTRAUM

5777 * HIGHWAY TRANSPORT LIFT

TRANSPORTRAUMZUWEISUNG

3914 * SPACE ASSIGNMENT (US)

TRANSPORTSCHADEN (*)

5313 * DISCREPANCY IN SHIPMENT

TRANSPORTSCHADEN

3228 HANDLING DAMAGE

TRANSPORTSYSTEM DER US-STREITKRAEFTE

5266 * DEFENSE TRANSPORTATION SYSTEM (DTS) (US)

TRANSPORTECHNIK

6595 * TRANSPORTATION ENGINEERING

TRANSPORT UND UMSCHLAG

6593 * TRANSPORTATION AND HANDLING

TRANSPORT- UND UMSCHLAGGERAET

1732 * MATERIALS HANDLING EQUIPMENT (MHE)

TRANSPORTUNSTIMMIGKEIT

6489 * SHIPPING-TYPE DISCREPANCY

TRANSPORTUNTERSTUETZUNG

2228 TRANSPORT SUPPORT

TRANSPORTWESEN

3780 * TRANSPORTATION

TRANSPORTZEIT PLUS INSTANDSETZUNGSDURCHLAUF ZEIT

5380 * TURNAROUND TIME (MATERIAL)

TRANSPORTZUWEISUNG

2203 * SPACE ASSIGNMENT (US)

TREIBLADUNGSBEUTEL
0489 * POWDER BAG

TREUHAENDERISCH UEBERLASSENES MATERIAL
900A28 BAILMENT PROPERTY

TRIEBWERKZUSTANDSUEBERWACHUNG
900A17 ENGINE HEALTH MONITORING (EHMD)

TROCKENMITTEL
* 2569 * DESICCANT

TROPENFESTMACHEN /DAS =
900A13 TROPICALIZATION

TRUPPENBELADUNG
4551 STOCKAGE LOAD

TRUPPENBEVORRATUNG
3522 ORGANIZATIONAL STOCKAGE

TRUPPENEBENE
3798 USER ECHELON
3801 USER LEVEL

TRUPPENEIGENE DEPOTINSTANDSETZUNG
6185 * ORGANIC DEPOT MAINTENANCE (US)

TRUPPENEIGENE INSTANDSETZUNG
0186 * ORGANIC MAINTENANCE (US)

TRUPPENINSTANDHALTUNG (MATERIALERHALTUNGSSTUFE 2/3)
2583 DOCK MAINTENANCE (USAF)

TRUPPENINSTANDHALTUNG (TRINSTH)
* 3518 * ORGANIZATIONAL LEVEL MAINTENANCE
* 0287 * ORGANIZATIONAL MAINTENANCE

TRUPPENINSTANDSETZUNGSVERFAHREN
(MATERIALERHALTUNGSSTUFE 2/3)
2584 DOCK METHOD OF MAINTENANCE (USAF)

TRUPPENVERPFLEGUNG
3788 TROOP ISSUE

TRUPPENVERSUCH
5280 * DEMONSTRATION AND SHAKEDOWN
OPERATION (DASO)
6175 * OPERATIONAL EVALUATION (OPEVAL)
3158 * OPERATIONAL TESTING (OT)
900A23 SERVICE TEST

TRUPPENVERSUCH MIT BEWERTUNG
5794 * INITIAL OPERATIONAL TEST AND EVALUATION
(IOTE)

TRUPPENVERSUCHSBERICHT
4553 OPERATIONAL TEST REPORT
4552 SERVICE TEST REPORT

TRUPPENVERSUCHSMUSTER
4555 OPERATIONAL TEST MODEL
4554 SERVICE TEST MODEL

TRUPPENVERSUCH UND BEWERTUNG
6180 * OPERATIONAL TEST AND EVALUATION

TRUPPENVERWENDBARKEIT
5921 * OPERATIONAL SUITABILITY

TSK-UEBERGREIFENDE LOGISTISCHE UNTERSTUETZUNG
6603 * UNIFIED LOGISTIC SUPPORT

TURNUSMAESSIGE INSPEKTION
2402 * CYCLE INSPECTION
5248 * CYCLICAL INSPECTION

TURNUSMAESSIGE PRUEFUNG
6421 * CYCLICAL INSPECTION

TYPENVERRINGERUNG
3312 ITEM REDUCTION

TYPGEBUNDENES BODENDIENSTGERAET
6520 * SPECIAL SUPPORT EQUIPMENT

UEBERBELIEFERUNG
2477 * OVERAGE

UEBERBESTAND
2832 EXCESS OF AUTHORIZED ALLOWANCE
3467 EXCESS QUANTITY
4556 * OVERAGE

UEBERBESTAND AUS INVENTUR
3220 GAIN BY INVENTORY (GBI)

UEBERBESTANDSABGABEKARTE
3218 EXCESS TURN-IN CARD (US)

UEBERBEVORRATEN /DAS =
1002 * OVERSTOCKING

UEBERBEVORRATET
1309 * LONG SUPPLY /IN =

UEBERBEVORRATETES GERAET
6050 * LONG SUPPLY ASSETS (US)

UEBERBEVORRATUNG
1716 * LONG SUPPLY
3528 OVERSTOCKAGE

UEBERBRUECKENDE ANSCHLUSSEVERSORGUNG
3082 * EARLY RESUPPLY

UEBERBRUECKUNGSBEDARF
4557 STOP-GAP STOCK REQUIREMENTS

UEBERDACHTE FREILAGERFLAECHE
6253 * NONWAREHOUSE SPACE

UEBERDACHTE LAGERFLAECHE
5233 * COVERED SPACE

UEBERDACHTE LAGERUNG
5234 * COVERED STORAGE

UEBEREINSTIMMUNG
3251 IDENTICALITY
3252 IDENTICALNESS

UEBEREINSTIMMUNG (PRODUKT, DIENSTLEISTUNG)
3085 * CONFORMANCE

UEBERFAELLIGE NACHSCHUBMASSNAHME
2405 DELINQUENT SUPPLY ACTION

UEBERFUHRUNG AB WERK
5327 * DRIVEAWAY SERVICE

UEBERHANG
2829 * EXCESS
3468 EXCESS QUANTITY

UEBERHANGBESTAND
2836 * EXCESS STOCK

UEBERHANGKRITERIEN
2830 EXCESS CRITERIA

UEBERHANGMATERIAL
1671 EXCESS MATERIEL

UEBERHANGMELDUNG
2634 EXCESS REPORT

UEBERHANGPRUEFUNG
2835 EXCESS REVIEW

UEBERHANGVORRAT
2837 * EXCESS STOCK

UEBERHOLUNG
0288 * OVERHAUL

UEBERHOLUNGSUMFANG
1977 OVERHAUL SERVICE DIMENSION

UEBERLEBENS- AUSRUESTUNG
3444 SURVIVAL KIT

UEBERLEBENS-AUSSTATTUNG

6017 * LIFE SUPPORT EQUIPMENT (LSE)
3918 SURVIVAL KIT

UEBERLEBENSFAEHIGKEIT

90BA36 SURVIVABILITY

UEBERLEBENS-SYSTEM

6018 * LIFE SUPPORT SYSTEM (LSS)

UEBERMAESSIG VORHANDENER BESTAND

1835 STOCK IN LONG SUPPLY

UEBERMASSTEIL

4558 OUT-OF-GAGE PART

UEBERNAHME

4559 * ACCEPTANCE
4590 TRANSFER OF TITLE

UEBERNAHME AM AUFKOMMENSORT

4856 * ACCEPTANCE AT ORIGIN

UEBERNAHME AM BESTIMMUNGORT

4855 * ACCEPTANCE AT DESTINATION

UEBERNAHMEPRUEFUNG

1888 ACCEPTANCE INSPECTION

UEBERPRUEFUNG DER LEISTUNGSFAEHIGKEIT
(AUFTRAGGEBERSEITIG)

6283 * PREWARD SURVEY

UEBERPRUEFUNGS- UND BEWERTUNGS-PHASE

3178 * VALIDATION PHASE (LST)

UEBERPRUEFUNGSZEITRAUM

5214 * CONTROL PERIOD

UEBERPRUEFUNG WAEREND DER LAGERUNG

6539 * STORAGE INSPECTION

UEBERSCHUESSIGE BESTAENDE

1197 SURPLUS STOCKS

UEBERSCHUESSIGES MATERIAL

3860 * ARISING
1186 * SURPLUS PROPERTY

UEBERSCHUESSIGE VORRAETE /AUS WIRTSCHAFTLICHEN

GRUENDEN ZURUECKZUHALTENDE =
0181 * ECONOMIC RETENTION STOCK

UEBERSCHUSS

900A21 SURPLUS

UEBERSEE-VORRATUNGS-HOEHEN

6192 * OVERSEA LEVEL OF SUPPLY (LST)

UEBERSEETRANSPORT

6194 * OVERSEAS SHIPMENT

UEBERSEE-VERPACKUNG

6193 * OVERSEAS PACK

UEBERSEEVERSAND

5935 * EXPORT SHIPMENT
6195 * OVERSEAS SHIPMENT

UEBERSOLLBESTAND (*)

1834 STOCK IN LONG SUPPLY

UEBERSOLLBESTAND FUER BESONDERE FAELE

1635 * CONTINGENCY RETENTION STOCK

UEBERSOLLBESTAND FUER NOTFAELLE

1634 * CONTINGENCY RETENTION STOCK

UEBERSOLLBEVORRATET

1310 * LONG SUPPLY /IN =

UEBERTRAGUNG DER VERANTWORTUNG FUER MATERIAL

6041 * LOGISTIC REASSIGNMENT (LRT)
6046 * LOGISTIC TRANSFER

UEBERTRAGUNGS-NORMAL

4840 TRANSFER STANDARD OF REFERENCE

UEBERTRAGUNG VON BEFUENGNISSEN

4839 TRANSFER OF AUTHORITY (TOA)

UEBERWACHUNG DER QUALITAETS-STEUERUNG (EXTERN)

6333 * QUALITY CONTROL SURVEILLANCE

UEBERWACHUNG HOCHWERTIGER BESTAENDE

3238 HIGH-VALUE ASSET CONTROL (HVAC)

UEBERWURFDECKEL

2735 * SLIPCOVER

UEBERZAEHLIGES FRACHTGUT

6189 * OVERFREIGHT

UMBAU-MASSNAHME (LIEGENSCHAFTEN)

4913 * ALTERATION (REAL PROPERTY FACILITY)

UMBUCHUNG (ZWISCHEN KONTEN)

1635 INTERACCOUNT TRANSFER

UMBUCHUNGSBELEG

2387 CONVERSION VOUCHER

UMGANG (MIT GUETERN)

3226 * HANDLING

UMGEBUNGS-BEDINGUNGEN

3093 ENVIRONMENTAL REQUIREMENTS

UMLAGEREN / DAS =

4561 * REWAREHOUSING

UMLAUFFONDS

5938 * REVOLVING FUND

UMLAUFGZEIT

4723 * TURNAROUND CYCLE

UMRECHNUNG

0438 CONVERSION

UMREIFUNG (VERPACKUNG)

8543 * STRAPPING

UMRUESTBARKEIT

4562 * CONVERTIBILITY

UMRUESTEN AUF SOMMERBETRIEB /DAS =

2426 DEWINTERIZATION

UMRUESTTEIL

900A13 CONVERSION PART

UMRUESTUNG

* 0439 * CONVERSION
4563 REEQUIPMENT

UMSCHLAG

2236 * TRANSHIPMENT

UMSCHLAG (VON GUETERN)

3227 * HANDLING

UMSCHLAGDIENSTELLE

2237 * TRANSHIPMENT ACTIVITY

UMSCHLAG EINES ARTIKELS

0530 * ACTIVITY OF AN ITEM

UMSCHLAGGERAET

6403 * TRANSFER LOADER

UMSCHLAGGUENSTIGE LAGERUNG

0099 * ACTIVE STORAGE

UMSCHLAGHAEFUEBIGKEIT (VERBRAUCH)

6003 * INVENTORY TURNOVER

UMSCHLAGKAPAZITAET (EINES TERMINALS)

6476 * CLEARANCE CAPACITY

UMSCHLAGPUNKT

4719 * TRANSHIPMENT POINT

UMSCHLAGREEDE (SCHIFFFAHRTLEITUNG)

910A33 WORKING ANCHORAGE

UMSCHLAGSCHUPPEN

6586 * TRANSIT SHED

UMSCHLAGSTELLE4885 * HOLDING AND RECONSIGNMENT POINT
3772 * TERMINAL**UMSTELLEN AUF SOMMERBETRIEB /DAS --**

2427 DEWINTERIZATION

UMSTELLUNG

3629 * CONVERSION

UMVERTEILUNG1353 REALLOCATION
3558 * REDEPLOYMENT
1787 * REDISTRIBUTION**UMVERTEILUNG LOGISTISCHER KRAEFTE UND MITTEL**

4705 * REALLOCATION OF RESOURCES

UMWANDLUNG

0441 * CONVERSION

UMWELTBEDINGUNGEN

3094 ENVIRONMENTAL REQUIREMENTS

UMWELTBEEINFLUSSTE EINSATZBEDINGUNGEN

5512 * ENVIRONMENTAL OPERATING CONDITIONS

UMWELTBELASTUNGSPRUEFUNG

5862 ENVIRONMENTAL STRESS SCREENING (ESS)

UMWELTFORDERUNGEN

3095 ENVIRONMENTAL REQUIREMENTS

UMWELTGEFAEHRDENDER STOFF

5772 * HAZARDOUS SUBSTANCE

UMWELTECHNIK

5511 * ENVIRONMENTAL ENGINEERING

UMWELTVERTRAEGLICHKEITSBEWERTUNG

5890 * ENVIRONMENTAL ASSESSMENT (EA)

UMWELTVERTRAEGLICHKEITSGUTACHTEN

5861 * ENVIRONMENTAL IMPACT STATEMENT (EIS)

UNAUFGEFORDERTE ANGBOTSABGABE

5957 * UNSOLICITED PROPOSAL

UNBEFESTIGTE FREILAGERFLAECHE

2159 * OPEN UNIMPROVED STORAGE SPACE

UNBEFRISTETE LAGERUNG

1650 * DEAD STORAGE

UNBESTIMMTE BEZUGSEINHEIT

6098 * NONDEFINITIVE UNIT OF ISSUE

UNBEWEGLICHES EIGENTUM

0467 * INSTALLED PROPERTY

UNBRAUCHBARMACHEN VON WEHRMATERIAL /DAS --

907A16 DEMILITARIZATION

UNENTGELTICHE UEBERLASSUNG

5323 * DONATION

UNFALLRESERVEERSATZTEIL (+)

0771 * INSURANCE-TYPE PART

UNFALLRESERVETEIL

* 0769 * INSURANCE-TYPE PART

UNMITTELBARE EINSATZUNTERSTUETZUNG

* 4940 DIRECT COMBAT SUPPORT

UNMITTELBARER ARBEITSAUFWAND

2429 * DIRECT LABOR

UNMITTELBARER MATERIALAUFWAND2430 * DIRECT MATERIAL
2431 * DIRECT MATERIEL**UNSTIMMIGKEIT**1913 DEFICIENCY
3079 * DISCREPANCY**UNSTIMMIGKEIT IM BESTAND**

5899 * INVENTORY DISCREPANCY

UNSTIMMIGKEITSBERICHT2579 * DISCREPANCY REPORT (DR)
2710 * REPORT OF DISCREPANCY (ROD)
2713 REPORT OF ITEM DISCREPANCY (ROID)
(STANDARD FORM 384)**UNSTIMMIGKEITSLISTE**

2379 CONFLICT LISTING

UNTERAUFTRAGNEHMER

1580 * SUBCONTRACTOR

UNTERAUFTRAGNEHMER ERSTER ORDNUNG

2620 * FIRST-LEVEL SUBCONTRACTOR (L10)

UNTERBAUGRUPPE

0510 * SUBASSEMBLY

UNTERBESTAND3349 * LOSS
4564 * SHORTAGE**UNTERBESTAND AUS INVENTUR**

3351 LOSS BY INVENTORY (LBI)

UNTERBEVORRATUNG

1818 * SHORT SUPPLY

UNTERHALTUNG (VON MILITAERISCHEN OBJEKTEN)

0228 * MAINTENANCE

UNTERLASTUNG

900A29 DERATING

UNTERLEGMATERIAL

2446 * DUNNAGE

UNTERSTUETZENDES GERAET

4831 * SUPPORT EQUIPMENT (SE)

UNTERSTUETZUNG (ZDV 65/351)

907A25 SUPPORT

UNTERSTUETZUNG DURCH DIENSTLEISTUNG

3586 SERVICE SUPPORT

UNTERSTUETZUNG GEGEN KOSTENERSTATTUNG

6344 * REIMBURSABLE SUPPORT

UNTERSTUETZUNG IM INLAND

2436 DOMESTIC SUPPORT

UNTERSTUETZUNG IM NOTFALL

2803 EMERGENCY SUPPORT

UNTERSTUETZUNG IN DRINGENDEN FAELEN

2804 EMERGENCY SUPPORT

UNTERSTUETZUNGSEBENE

6015 * LEVEL OF SUPPORT

UNTERSTUETZUNGSEINHEIT3583 SERVICE ELEMENT
3587 * SERVICE UNIT**UNTERSTUETZUNGSERFORDERNIS**

5992 * FUNCTIONAL SUPPORT REQUIREMENT (FSR)

UNTERSTUETZUNGSLEISTUNGEN DES AUFNAHMESTAATES

2976 HOST NATION SUPPORT (HNS)

UNTERSTUETZUNG ZWISCHEN DEN TEILSTREITKRAEFTEN

3653 * INTERSERVICE SUPPORT

UNTERSUCHUNGSBERICHT (UEBER BESCHAEDIGTES,ZERSTOERTES, VERLORENES STAATSEIGENTUM)
900A20 REPORT OF SURVEY (RS)**UNTERSUCHUNG ZUR HERSTELLUNG DER VERSORGUNGSREIFE**

5903 * LOGISTICS SUPPORT ANALYSIS (LSA)

UNTERSUCHUNG ZUR TYPENBEREINIGUNG

5091 * CLINICAL ANALYSIS

UNTERSYSTEM

903A13 SUBSYSTEM

UNTERVERTRAG

1559 * SUBCONTRACT

UNTERWEGSBESTAND

6000 * INVENTORY IN TRANSIT

UNTERWEGSGUETER

4566 PIPELINE STOCKS

UNVERMUTETE BESTANDSPRUEFUNG

3441 SPOT INVENTORY

UNVORHERSEHBARER VERLUST

4858 * ACCIDENTAL LOSS

UNZULAESSIGE RUECKFUHRUNG AUF EINEN FRUEHEREN
BAUZUSTAND (FLUGZEUG)

5258 * DECOMPLIANCE

US-ARTIKELIDENTIFIZIERUNG

2859 * FEDERAL ITEM IDENTIFICATION (FII)

US-ARTIKELIDENTIFIZIERUNGSNUMMER

0186 * FEDERAL ITEM IDENTIFICATION NUMBER (FIIN)

US-HANDBUCH DER MATERIALKATALOGISIERUNG

2861 FEDERAL MANUAL FOR SUPPLY CATALOGING
(FMSC)

US-IDENTIFIZIERUNGSNUMMER

0185 * FEDERAL ITEM IDENTIFICATION NUMBER (FIIN)

US-KATALOGISIERUNGSSYSTEM

2858 FEDERAL CATALOGING SYSTEM
2857 * FEDERAL CATALOG SYSTEM (FCS)

US-MATERIALKLASSE

2863 FEDERAL SUPPLY CLASS
2864 FEDERAL SUPPLY CLASSIFICATION CLASS

US-MUNITIONSAUSTAUSCHNUMMER

0573 DOD AMMUNITION CODE

US-VERSORGUNGSArtIKELKATALOG

2862 * FEDERAL SUPPLY CATALOG

US-VERSORGUNGSArtIKELKATALOGISIERUNGSPROGRAMM

0188 * FEDERAL SUPPLY CATALOGING PROGRAM

US-VERSORGUNGSArtIKELKLASSIFIZIERUNG (FSC)

* 0189 * FEDERAL SUPPLY CLASSIFICATION (FSC)

US-VERSORGUNGSArtIKELKLASSIFIZIERUNGSSYSTEM

2865 FEDERAL SUPPLY CLASSIFICATION SYSTEM

US-VERSORGUNGNUMMER

0187 * FEDERAL STOCK NUMBER (FSN)

VAKUUMVERPACKUNG

8618 * VACUUM PACKAGING

VARIANZ (STATISTIK)

906A33 VARIANCE

VERALTETER ARTIKEL

0958 * OBSOLETE ITEM

VERALTETER VERSORGUNGSArtIKEL

0659 * OBSOLETE ITEM

VERANSCHLAGTE MATERIALERHALTUNGS-BEDARFSQUOTE

5140 * PREDETERMINED MAINTENANCE DEMAND RATE

VERANTWORTLICHER FUER VERPFLEGUNG

* 5135 FOOD MANAGER
* 5172 SUBSISTENCE MANAGER

VERANTWORTLICHKEIT DES ENTLIEHERS

2401 CUSTODY RESPONSIBILITY

VERANTWORTUNG FUER BEDARFSFESTSTELLUNG

6357 * REQUIREMENTS RESPONSIBILITY

VERANTWORTUNG FUER VERPFLEGUNG

* 5138 FOOD RESPONSIBILITY
* 5173 SUBSISTENCE RESPONSIBILITY

VERBANDSTOFF

4567 DRESSING
4568 DRESSING MATERIAL

VERBANDSVORRANGSTUFE (VVS)

1285 FORCE/ACTIVITY DESIGNATOR (FAD)

VERBANDSVORRANGSTUFENKODE

1284 FORCE/ACTIVITY DESIGNATOR CODE

VERBANDSWEISE VERLADUNG

4726 * UNIT LOADING

VERBINDLICHE PRUEFUNTERLAGE

2969 GOVERNING TEST DATA DOCUMENT

VERBINDUNGSLINIEN

* 1942 LINES OF COMMUNICATION (LOC)

VERBINDUNGSWEGE

* 2350 COMMUNICATING CHANNELS
* 1941 LINES OF COMMUNICATION (LOC)

VERBRAUCH (*)

1589 * ATTRITION

VERBRAUCH

4569 QUANTITY CONSUMED

VERBRAUCHER

3458 * CONSUMER

VERBRAUCHEREBENE

3798 USER ECHELON
3802 USER LEVEL

VERBRAUCHERLOGISTIK

4748 * CONSUMER LOGISTICS

VERBRAUCHSDATEI

2380 CONSUMPTION FILE

VERBRAUCHSGUETER

* 0741 * CONSUMABLE MATERIEL
* 0742 * CONSUMABLE SUPPLIES
* 0782 * EXPENDABLE PROPERTY
2838 EXPENDABLES
* 0783 EXPENDABLE SUPPLIES
* 0764 * EXPENDABLE SUPPLIES AND MATERIAL

VERBRAUCHSGUETER UND - MATERIAL

1632 * CONSUMABLE SUPPLIES AND MATERIAL

VERBRAUCHSGUT (*)

1831 * CONSUMABLE ITEM
1833 CONSUMPTION-TYPE ITEM

VERBRAUCHSKARTEI

2381 CONSUMPTION FILE

VERBRAUCHSMATERIAL

0040 EXPENDABLE MATERIAL

VERBRAUCHSMATERIALKODE

1925 EXPENDABILITY CODE (US ARMY)

VERBRAUCHSQUOTE (ZDV 65/351, 1974)

* 0436 * CONSUMPTION RATE

VERBRAUCHSRATE

3552 RATE OF EXPENDITURE

VERBRAUCHSTEIL

* 0740 * CONSUMABLE ITEM
* 5129 * CONSUMPTION ITEM
* 0744 * CONSUMPTION-TYPE ITEM
* 1677 * EXPENDABLE ITEM
* 0672 EXPENDABLE PART

VERBRAUCHS- UND NICHTVERBRAUCHSGUETER

2749 SUPPLIES AND EQUIPMENT

VERBRAUCHTE HAUSHALTMITTEL

5952 * SUNK COST

VERBUNKERTER LAGERRAUM

2242 * VAULT STORAGE SPACE

VERDECKTE FEHLMENGE

5111 * CONCEALED SHORTAGE

VERDECKTER SCHADEN

5110 * CONCEALED DAMAGE

VERDECKTES FEHL

5112 * CONCEALED SHORTAGE

VERDERBLICHER ARTIKEL

3844 * DETERIORATIVE ITEM

VERDERBLICHER ARTIKEL (VERPFLEGUNGSMITTEL)

0688 * PERISHABLE ITEM

VERDERBLICHER VERSORGUNGSARTIKEL

3845 * DETERIORATIVE ITEM

VERDERBLICHER VERSORGUNGSARTIKEL (VERPFLEGUNGSMITTEL)

0670 * PERISHABLE ITEM

VEREINBARKEIT

2352 * COMPATIBILITY

VEREINBARTER FRACHTWERT

4889 * AGREED VALUATION

VEREINBARUNGSSCHREIBEN

3142 * LETTER OF AGREEMENT (LOA)

VEREINBARUNG UEBER NACHSCHUBUNTERSTUETZUNG

4158 * SUPPLY SUPPORT ARRANGEMENT (SSA)

VEREINFACHTE INSTANDSETZUNG

* 4959 * LIMITED MAINTENANCE

VERFAHREN (*)

2025 * SYSTEM

VERFALLDATUM

1644 * CURE DATE

3851 * EXPIRATION DATE

VERFALLDATUMKENNUNG

1403 * STORAGE LIFE ITEM CODE

VERFALLKENNUNG

1816 * SHELF LIFE ITEM CODE

VERFUEGBARE NUTZLAST

5030 * AVAILABLE PAYLOAD

VERFUEGBAREN BESTAND

4570 * AVAILABLE STOCK

VERFUEGBARE TRANSPORTMITTEL

3920 * TRANSPORTATION RESOURCES

VERFUEGBARKEITSMELDUNG

1170 * STOCK AVAILABILITY REPORT

VERFUEGBARKEIT VON VERSORGUNGSQUELTERN

0789 * MATERIEL AVAILABILITY

VERFUEGTE AUSSONDERUNG

390A13 * ADMINISTRATIVE CONDEMNATION

VERFUEGUNG

3635 * DISPOSITION

VERFUEGUNG STELLEN /ZUR - (*)

1883 * FURNISH, TO

VERGABEAUSSCHUSS

5188 * BOARD OF AWARDS

VERGLEICHBARKEITSANALYSE

5872 * COMPARABILITY ANALYSIS

VERGLEICHERPROBUNG

4012 * COMPARATIVE TRIAL

VERGLEICHSPRUEFUNG

5102 * COMPARISON INSPECTION

VERGLEICHSSYSTEM FUER NEUENTWICKLUNG

5882 * BASELINE COMPARISON SYSTEM (BCS)

VERKAUF MILITAERISCHER SACH- UND DIENSTLEISTUNGEN INS AUSLAND

4797 * MILITARY EXPORT SALE (FMS)

VERKEHR

3681 * MOVEMENT

VERKEHRSART

4695 * MODE OF TRANSPORT

VERKEHRSDURCHSATZ

5571 * FLOW CYCLE

VERKEHRSPFUEHRUNG

3683 * MOVEMENTS MANAGEMENT

VERKEHRSPFUEHRUNG (ZDV 42/3)

* 3682 * MOVEMENT CONTROL (MC)

* 6581 * TRAFFIC MANAGEMENT

VERKEHRSPFUEHRUNGSDIENSTSTELLE

2146 * MOVEMENT CONTROL AUTHORITY

VERKEHRSLEISTUNG

2145 * MOVEMENT CAPACITY

VERKEHRSLENKUNG

2323 * CIRCULATION CONTROL

5573 * FLOW REGULATION

VERKEHRSPNETZ

2226 * TRANSPORT NETWORK

VERKEHRSPLANUNG

6580 * TRAFFIC ENGINEERING

VERKEHRSTRAEGER

5075 * CARRIER

900A28 * COMMON CARRIER

VERKEHRSWEGE

2351 * COMMUNICATING CHANNELS

VERKEHRSWESEN

4572 * TRANSPORTATION

VERKEILEN UND VERBLOCKEN /DAS =

4649 * BLOCKING AND CHOCKING

VERLADEFLUGPLATZ

6256 * ONLOAD BASE

VERLADEFLUGPLATZ (UEBERSEEETRANSPORTE)

5182 * AERIAL PORT OF EMBARKATION (APE)

5374 * PORT OF AERIAL EMBARKATION (PAE) (US)

VERLADEHAFEN

800A22 * PORT OF EMBARKATION

VERLADEN NACH AUSGABEGESICHTSPUNKTEN /DAS =

6387 * SELECTIVE LOADING

VERLADEN NACH WIRTSCHAFTLICHEN GESICHTSPUNKTEN /DAS =

* 3946 * ADMINISTRATIVE LOADING

VERLADEPLAN

6029 * LOADING PLAN

VERLADEVERFAHREN

3335 * LOADING PROCEDURE

VERLADUNG

2124 * LOADING

VERLADUNG NACH ART DES LADEGUTS

4656 * COMMODITY LOADING

VERLADUNG NACH EINSATZGESICHTSPUNKTEN

4654 * COMBAT LOADING

VERLADUNG NACH TRUPPENTEILEN

4725 * UNIT LOADING

VERLADUNG NACH WIRTSCHAFTLICHEN GESICHTSPUNKTEN

4655 COMMERCIAL LOADING

VERLAENGERTES ANGEBOT

4949 * EXTENDED OFFER

VERLAESSLICHKEIT

5402 * DEPENDABILITY

VERLASTBAR

3594 TRANSPORTABLE

VERLASTBARKEIT

6501 * TRANSPORTABILITY

VERLEGEPLATZ

5282 DEPLOYMENT OPERATING BASE (DOB)

5316 * DISPERSED OPERATING BASE (DOB)

VERLORENGEGANGENE SENDUNG

6051 * LOST SHIPMENT

VERLUST

3350 * LOSS

VERMIETER LAGERRAUM

2161 * OUTLEASED STORAGE SPACE

VERNICHTEN /DAS -

1658 * DISPOSAL

VERPACKUNG

4573 * PACKAGE

2578 * PACKAGING

VERPACKUNGSANWEISUNG

6596 * TRANSPORTATION PACKAGING ORDER (TPO)

VERPACKUNGSDATENBLATT

4574 PACKAGING DATA SHEET

VERPACKUNGSDATENLISTE

2679 PACKAGING DATA LIST

VERPACKUNGSDATUM

5252 * DATE PACKED

VERPACKUNGSMETHODE

4575 PACKAGING METHOD

VERPACKUNGSMITTEL

4576 PACKAGING MATERIALS

4577 PACKAGING SUPPLIES

VERPACKUNGSSTUFE

3327 LEVEL OF PACKAGING

4578 LEVEL OF PRESERVATION AND PACKAGING

2122 * LEVEL OF PROTECTION

VERPACKUNGSSTUFE A

3936 A-FULL LEVEL (NAMMA)

VERPACKUNGSSTUFE B

3973 B-RESTRICTED LEVEL (NAMMA)

VERPACKUNGSTECHNIK

6186 * PACKAGING ENGINEERING

VERPFLEGUNG

2826 * FOOD

3752 * SUBSISTENCE

VERPFLEGUNGSBESCHAFFUNGSSTELLE

5750 * FIELD BUYING OFFICE

VERPFLEGUNGSDEPOT

0330 * SUBSISTENCE DEPOT

VERPFLEGUNGSLAGER

0331 * SUBSISTENCE DEPOT

VERPFLEGUNGSMINDESTSATZ

5383 * BASIC RATION

VERPFLEGUNGSMITTEL

4579 * FOOD

4580 * SUBSISTENCE

VERPFLEGUNGSMITTELBSCHAFFUNG

3644 FOOD PROCUREMENT

VERPFLEGUNGSMITTEL DES V-VORRATS

4581 --> VERTEIDIGUNGSVORRAT VERPFLEGUNG

VERPFLEGUNGSSTZ

2963 * GARRISON RATION (*#)

4582 * RATION

VERPFLEGUNGSWIRTSCHAFT

3045 FOOD SERVICE

VERPFLEGUNGSWIRTSCHAFT IM FRIEDEN

4583 PEACETIME FOOD MANAGEMENT

VERPFLEGUNGSWIRTSCHAFT IN DER KRISE UND IM KRIEG

4584 FOOD MANAGEMENT IN CRISIS AND WAR

VERPFLEGUNGSZUSAMMENSTELLUNG

3697 RATION DEVELOPMENT

VERPFLICHTUNGSERMAECHTIGUNG

2383 CONTRACT AUTHORITY

1491 * CONTRACT AUTHORIZATION

VERSAEUMNIS

5269 * DELINQUENCY

VERSAND

1970 OFF-BASE SHIPMENT (USAF)

1472 * SHIPMENT

3723 * SHIPPING

VERSANDANWEISUNG

6487 * SHIPMENT ORDER

4151 SHIPPING INSTRUCTION

VERSANDARTKODE

1323 MODE-OF-SHIPMENT CODE

VERSANDDEPOT

900A15 CONSIGNOR DEPOT

VERSANDGUT

1473 * SHIPMENT

1558 * SHIPMENT UNIT

VERSAND IN VERSORGUNGSPAKETEIN

5052 * BLOCK SHIPMENT

VERSANDNACHWEIS

5522 * EVIDENCE OF SHIPMENT

VERSANDNUMMER

1475 SHIPMENT NUMBER

VERSANDPLANUNG

1476 * SHIPMENT PLANNING

VERSANDSTELLE

1474 * SHIPMENT ACTIVITY

3724 * SHIPPING ACTIVITY

VERSCHAERFTE PRUEFUNG

* 3777 TIGHTENED INSPECTION

VERSCHLAG

2555 * CRATE

VERSCHLEISS

1591 * ATTRITION

2035 WEAR

900A13 WEAROUT

VERSCHLEISSAUSFALL

900A36 WEAROUT FAILURE

VERSCHLEISSFESTIGKEIT

6151 * RESISTANCE TO WEAR AND TEAR

6165 * WEAR RESISTANCE

VERSCHLEISSGESCHWINDIGKEIT

1992 RATE OF WEAR

VERSCHLEISSGRAD

904A21 RATE OF WEAR
904A13 STAGE OF WEAR

VERSCHLEISSGRENZE

6569 * THRESHOLD LIMIT
2036 WEAR LIMIT

VERSCHLEISSQUOTE

3416 MORTALITY RATE
4848 * WEAROUT RATE

VERSCHLEISSRESERVE

* 4924 ATTRITION RESERVE (AIR FORCE)

VERSCHLEISSTEIL

0041 EXPENDABLE NONRECOVERABLE ITEM

VERSCHLEISSTEIL (MIT KURZER LEBENSDAUER)

1689 HIGH-MORTALITY PART

VERSCHLUSSSACHENKODE (VS-KODE)

1651 DEFENSE CLASSIFICATION CODE

VERSCHRAENKTE STAPELUNG (VON BEHAELTERN)

5237 * CROSS STACKING

VERSORGBARKEITSGRAD

3175 * SUPPORTABILITY

VERSORGENDE STELLE

3731 * SOURCE OF SUPPLY

VERSORGUNG (OHNE MATERIALERHALTUNG)

1408 SUPPLY
1850 SUPPLY ACTIVITY

VERSORGUNG AUS DER LUFT

6410 * AERIAL SUPPLY
4992 * AIR SUPPLY

VERSORGUNG DURCH HILFSSCHIFFE

* 3115 * FLOATING BASE SUPPORT

VERSORGUNG IN SEE

1791 REPLENISHMENT AT SEA (RAS)

VERSORGUNG MIT LOSEM KRAFTSTOFF

1804 BULK FUEL SUPPLY

VERSORGUNG MIT LUFTGELANDETEM NACHSCHUB

1060 * AIRLANDED SUPPLY

VERSORGUNG MIT MENGENVERBRAUCHSGUETERN

1075 * BULK SUPPLIES

VERSORGUNG NACH DEM ABHOLPRINZIP

1428 * SUPPLY POINT DISTRIBUTION

VERSORGUNG NACH DEM ZUFUEHRUNGSPRINZIP

6449 * UNIT DISTRIBUTION

VERSORGUNGSARTIKEL (VA, VERSART)

* 0062 ITEM OF SUPPLY
1406 * SUPPLIES
6545 * SUPPLY ITEM

VERSORGUNGSARTIKEL (VA, VERSART) (HANDELSUEBLICHER ART)

1614 * CIVILIAN-TYPE ITEM
1625 * COMMERCIAL ITEM

VERSORGUNGSARTIKEL (VA, VERSART) (SPEZIFISCH)

0017 ARTICLE
0219 * ITEM

VERSORGUNGSARTIKEL /ZU BEVORZUGTEN *-

5583 * FORECAST ITEM
6536 * STOCKAGE LIST ITEM

VERSORGUNGSARTIKELANFORDERUNG

3315 ITEM REQUISITION

VERSORGUNGSARTIKELBESCHREIBUNG

3304 ITEM DEFINITION

3306 * ITEM DESCRIPTION

3658 ITEM IDENTITY

VERSORGUNGSARTIKELBEZEICHNUNG (VAB)

4587 NOMENCLATURE

VERSORGUNGSARTIKELIDENTITAET

3659 ITEM IDENTITY

VERSORGUNGSARTIKELKATALOG (VAIK)

1838 STOCK LIST (USAF)
1415 * SUPPLY CATALOG

VERSORGUNGSARTIKELKATEGORIE

3300 ITEM CATEGORY

VERSORGUNGSARTIKELKONZEPT

* 0023 * ITEM-OF-SUPPLY CONCEPT

VERSORGUNGSARTIKELKREDITSYSTEM

1254 * CREDIT SYSTEM OF SUPPLY

VERSORGUNGSARTIKELMERKMAL

3302 ITEM CHARACTERISTIC

VERSORGUNGSARTIKEL MIT BEGRENZTER LEBENSDAUER

4075 LIFED ITEM (NAVMA)

VERSORGUNGSARTIKEL MIT GERINGEM UMSCHLAG

0687 SLOW-MOVING ITEM

VERSORGUNGSARTIKEL MIT GERINGER AUSFALLHAEFIGKEIT

3355 LOW-FAILURE ITEM

VERSORGUNGSARTIKEL MIT HOHEM UMSCHLAG

0600 * FAST-MOVING ITEM

VERSORGUNGSARTIKEL MIT LANGER BESCHAFFUNGS ZEIT

6049 * LONG-LEAD ITEM

VERSORGUNGSARTIKEL MIT SCHWANKENDEM BEDARF

0706 * VARIABLE ITEM

VERSORGUNGSARTIKEL MIT VERFALLDATUM

0030 * DATED ITEM

VERSORGUNGSARTIKEL MIT VS-CHARAKTER

3206 * CLASSIFIED ITEM

VERSORGUNGSARTIKEL MIT WIEDERKEHRENDEM BEDARF

1358 RECURRENT ITEM

VERSORGUNGSARTIKEL MIT ZIVILER

VERWENDUNGSMOEGlichkeit
0139 * CIVILIAN-TYPE ITEM

VERSORGUNGSARTIKELNAME (VAN)

* 1708 * ITEM NAME

VERSORGUNGSARTIKELNORM

3319 ITEM STANDARD

VERSORGUNGSARTIKELREDUZIERUNG

3313 ITEM REDUCTION

VERSORGUNGSARTIKELUEBERPRUEFUNG

3317 ITEM REVIEW

VERSORGUNGSARTIKEL ZIVILER ART

0138 * CIVILIAN-TYPE ITEM

VERSORGUNGSARTIKELZUGANGSKONTROLLE

(KATALOGISIERUNG)
3473 ITEM ENTRY CONTROL

VERSORGUNGSBASIS

0224 * LOGISTICS BASE
600A13 SUPPLY BASE
3784 * SUPPORT BASE

VERSORGUNGSBASIS DES HEERES

0113 * ARMY BASE

VERSORGUNGSBEHAELTER (ZUR VERSORGUNG AUS DER LUFT)

900A13 SUPPLY CONTAINER (AERIAL SUPPLY)

VERSORGUNGSBELADUNGSLISTE

5588 * FLEET ISSUE LOAD LIST (FILL) (US NAVY)

VERSORGUNGSBEREICH

900A13 SUPPLY AREA

VERSORGUNGSEBENE

1918 ECHELON OF SUPPLY
3847 ECHELON OF SUPPLY AND MAINTENANCE

VERSORGUNGSEINHEIT

3474 LOGISTIC SUPPORT UNIT
3475 LOGISTIC UNIT
1851 SUPPLY ACTIVITY
3917 SUPPLY UNIT

VERSORGUNGSEINRICHTUNG (*)

1424 * SUPPLY POINT

VERSORGUNGSGUTER (*)

* 0784 MATERIAL

VERSORGUNGSGUTER

* 0327 * STORES
* 0332 * SUPPLIES

VERSORGUNGSHILFE

* 3278 * INTERSERVICE SUPPORT

VERSORGUNGSKETTE

3204 CHAIN OF SUPPLY
3341 LOGISTIC CHAIN
3760 SUPPLY CHANNEL

VERSORGUNGSKONZEPT

2218 * SUPPLY CONCEPT

VERSORGUNGSKREDIT

1853 * SUPPLY CREDIT

VERSORGUNGSLAGER IN DER KAMPFZONE

2826 FORWARD STORAGE SITE (FSS)

VERSORGUNGSLEISTUNG

2784 EFFECTIVENESS OF SUPPLY

VERSORGUNGSPUNKT

6432 * PRIMARY STOCK POINT (US)

VERSORGUNGSMASSNAHME

1409 SUPPLY ACTION

VERSORGUNGSNUMMER

* 0323 * STOCK NUMBER
3750 STORES REFERENCE (UK)

VERSORGUNGSOFFIZIER

1336 * PROPERTY OFFICER
1423 * SUPPLY OFFICER

VERSORGUNGSPAKET

* 0860 * SERVICE STOCK
* 3593 SUPPORT PACKAGE

VERSORGUNGSPAKET SANMAT

4588 MEDICAL SUPPLY PACKAGE

VERSORGUNGSPUNKT (VP)

2892 FIELD SUPPLY POINT
6200 SUPPLY POINT

VERSORGUNGSQUELLENKODIERUNG

5170 * SOURCE CODING

VERSORGUNGSRATE (VR)

4589 STANDARD DAY OF SUPPLY
3762 SUPPLY RATE

VERSORGUNGSRAUM

* 0232 * MAINTENANCE AREA
3921 TRAINS AREA (A)

VERSORGUNGSREIFE

4590 LOGISTIC SUPPORTABILITY

VERSORGUNGSRICHTLINIEN

4774 GUIDELINES OF SUPPLY

VERSORGUNGSSCHULE

1856 SUPPLY TRAINING SCHOOL

VERSORGUNGSSTRASSE

4591 SUPPLY ROUTE

VERSORGUNGSSYSTEM (OHNE MATERIALERHALTUNG)

1432 * SUPPLY SYSTEM

VERSORGUNGSTEILEINHEIT

1852 SUPPLY ACTIVITY

VERSORGUNGSTRUPPENTEIL

3345 LOGISTIC SUPPORT UNIT
1412 SUPPLY ACTIVITY

VERSORGUNGSUNABHAENGIG

3581 SELF-SUSTAINING

VERSORGUNGSVERANTWORTLICHER

4592 INVENTORY MANAGER

VERSORGUNGSVERANTWORTUNG

4593 INVENTORY MANAGEMENT RESPONSIBILITY
5174 SUPPORT RESPONSIBILITY

VERSORGUNGSVERFAHREN

1855 SUPPLY PROCEDURE

VERSORGUNGSVORGANG

1437 SUPPLY TRANSACTION

VERSORGUNGSWEG

3344 LOGISTIC SUPPORT CHANNEL
4594 * PIPELINE
3761 SUPPLY CHANNEL

VERSORGUNGSWEISUNG

1854 * SUPPLY MANUAL

VERSORGUNG UEBER DIE FREIE KUESTE

6047 * LOGISTICS OVER THE SHORE OPERATIONS

VERSORGUNG ZUR BESTANDSERGAENZUNG

2190 REPLENISHMENT SUPPLY

VERSTEIFUNG

2745 * STIFFENER

VERSTREBEN / DAS ==

2520 * BRACING

VERSTREBUNG

2521 * BRACING

VERSUCH

3786 * TRIAL

VERSUCHSANLAGE (*)

900A36 TEST STAND

VERSUCHSANORDNUNG

3103 . EXPERIMENTAL CONFIGURATION

VERSUCHSGERAET

0599 * EXPERIMENTAL EQUIPMENT

VERSUCHSKONFIGURATION

3104 EXPERIMENTAL CONFIGURATION

VERSUCHSMUSTER

3105 * EXPERIMENTAL PROTOTYPE

VERSUCHSTRAEGER

900A30 TEST BED
900A36 TEST STAND

VERSUCHS- UND ENTWICKLUNGSMUSTER

5530 * EXPERIMENTAL AND DEVELOPMENT ITEM

VERTEIDIGUNGSGERAET

0508 * DEFENSE EQUIPMENT

VERTEIDIGUNGSVORRAT

6819 * WAR RESERVE MATERIEL (WAR)

VERTEIDIGUNGSVORRAT BEKLEIDUNG

4595 WAR RESERVES OF CLOTHING

VERTEIDIGUNGSVORRAT VERPFLEGUNG

4596 WAR RESERVES OF FOOD

4697 WAR RESERVES OF SUBSISTENCE

VERTEIDIGUNGSWIRTSCHAFT
5265 * DEFENSE INDUSTRY

VERTEILERSYSTEM
* 1561 DISTRIBUTION SYSTEM

VERTEILUNGSPUNKT
2434 * DISTRIBUTION POINT

VERTIKALES STAUFEN
6406 * VERTICAL LOADING

VERTRAGLICHKEIT
2353 * COMPATIBILITY

VERTRAG
1489 * CONTRACT

VERTRAG AUFGRUND FORMLICHER AUSSCHREIBUNG
5585 * FORMALLY ADVERTISED CONTRACT

VERTRAG AUFGRUND OFFENTLICHER AUSSCHREIBUNG
5586 * FORMALLY ADVERTISED CONTRACT

VERTRAGLICHE INSTANDSETZUNG
1496 * CONTRACT MAINTENANCE

VERTRAGLICH FESTGELEGTE KOSTEN
5916 * NEGOTIATED CONTRACT COST

VERTRAG MIT ANREIZKLAUSEL
1521 * INCENTIVE-TYPE CONTRACT

VERTRAG MIT FESTGELEGTEM LEISTUNGSUMFANG
4755 * DEFINED ORDER CASE (FMS)
2451 FIRM ORDER CASE (FMS)
4816 PUSH REQUISITIONING CASE (FMS)
4828 STANDARD SALES CASE (FMS)

VERTRAG MIT KOSTENAUFTEILUNG
1515 * COST-SHARING CONTRACT

**VERTRAG MIT NICHT GENAU FESTGELEGTEM
ERFÜLLUNGSTERMIN**
1522 * INDEFINITE DELIVERY-TYPE CONTRACT

**VERTRAG MIT UNBESTIMMTEM LEISTUNGSTERMIN UND
BESTIMMTER LIEFERMENGE**
5401 * DEFINITE QUANTITY CONTRACT

VERTRAG OHNE FESTGELEGTEM LEISTUNGSUMFANG
3958 * BLANKET ORDER CASE (FMS)

VERTRAGSABSCHLUSS
1483 * CONTRACTING

VERTRAGSABWICKLUNGSBEAUFTRAGTER
3183 * ADMINISTRATIVE CONTRACTING OFFICER (ACO)

VERTRAGSABWICKLUNGSSTELLE
1490 * CONTRACT ADMINISTRATION OFFICE (CAO)
5206 * CONTRACT ADMINISTRATOR
3263 * DEFENSE CONTRACT ADMINISTRATOR

VERTRAGSABWICKLUNGSWESEN (AUFTRAGGEBER)
5205 * CONTRACT ADMINISTRATION SERVICES (CAS)
5262 * DEFENSE CONTRACT ADMINISTRATION
SERVICES (DCAS)

VERTRAGSAENDERUNG
5207 * CONTRACT AMENDMENT
5209 * CONTRACT MODIFICATION

VERTRAGSAENDERUNGSANZEIGE
5387 * CONTRACT CHANGE NOTIFICATION

VERTRAGSAENDERUNGSMITTEILUNG
5388 * CONTRACT CHANGE NOTIFICATION

VERTRAGSARZT
1504 * CONTRACT SURGEON

VERTRAGSBEVOLLMAECHTIGTER
3210 CONTRACTING OFFICIAL
3209 CONTRACT OFFICER

VERTRAGSCHLIESSENDE STELLE
5849 * CONTRACTING ACTIVITY

VERTRAGSERFÜLLUNGSANREIZ
5391 * CONTRACT PERFORMANCE INCENTIVE

VERTRAGSERFÜLLUNGSANREIZKLAUSEL
5392 * CONTRACT PERFORMANCE INCENTIVE

VERTRAGSERMAECHTIGUNG
2384 CONTRACT AUTHORITY

**VERTRAGSGEMAEESSE QUETESICHERUNG (DURCH DEN
AUFTRAGNEHMER)**
4654 * ACCEPTABLE QUALITY CONTROL SYSTEM

VERTRAGSKENNUNG
4741 * CASE DESCRIPTION (FMS)

VERTRAGSKUENDIGUNG
1508 * CONTRACT TERMINATION
6401 * TERMINATION OF CONTRACT (UAI)

VERTRAGSNUMMER
2313 CASE DESIGNATOR
2314 CASE IDENTIFICATION
4742 * CASE IDENTIFIER (FMS)
2315 * CASE NUMBER

VERTRAGSSPEDITEUR
5208 * CONTRACT CARRIER

VERTRAGSVERGABE
1484 * CONTRACTING

**VERTRAGSVERHAELTNIS HAUPTAUFTRAGNEHMER-
UNTERAUFTRAGNEHMER**
5896 * LEADER-FOLLOWER CONCEPT

VERTRAGSVERLETZUNG
5270 * DELINQUENCY

VERTRAGSWERKSTATT
1502 * CONTRACT REPAIR SHOP
1497 * CONTRACTUAL REPAIR SHOP

VER- UND ENTSORGUNGSSYSTEM
6611 * UTILITY DISTRIBUTION SYSTEM

VERWALTUNGSKOSTEN
3945 * ADMINISTRATIVE CHARGES

VERWALTUNGSKOSTENAUFSCHLAG
3947 ADMINISTRATIVE SURCHARGE

**VERWALTUNGSKOSTENAUFSCHLAG FUER ERBRACHTE
DIENSTLEISTUNGEN**
4147 * SERVICE CHARGE (NAMSA/NSC)

**VERWALTUNGSKOSTENAUFSCHLAG FUER SACH- ODER VON
FIRMEN ERBRACHTE DIENSTLEISTUNGEN**
4161 SURCHARGE (NAMSA/NSC)

VERWEILDauer
4722 * TURNAROUND

VERWENDBARE RESTBESTAENDE
3961 * ARISINGS (NAMMA)

VERWENDBARKEITSPRUEFUNG
6614 * UTILIZATION SCREENING

VERWENDUNGSFAEHIG
2011 * SERVICEABLE

VERWENDUNGSFAEHIGER BESTAND
1815 * SERVICEABLE STOCK

VERWENDUNGSFAEHIGER VORRAT
0858 * SERVICEABLE STOCK

VERWENDUNGSGRENZWERT (QUETEPRUEFUNG)
5309 * PRODUCT USE LIMIT

VERWERFEN /DAS - (QUETEPRUEFUNG)
5635 * REFUSAL

VERWERTBARES ALTMATERIAL

1148 * SALVAGE

VERWERTEN / DAS -

* 5131 * DISPOSAL

VERWERTUNGSANMELDUNG

5257 * DECLARATION OF PROPERTY FOR DISPOSITION

5551 * FINAL ASSET SCREENING (FAS)

VERWERTUNG VON ALTMATERIAL

1149 * SALVAGE

VERZICHT

4174 * WAIVER

VERZICHTERKLÄRUNG

4175 * WAIVER

VERZUG

5271 * DELINQUENCY

VERZUGSZEIT

5253 * DAYS DELINQUENT

VERZUREN / DAS -

4886 * LASHING

VERZURRUNG

5778 * HOLD-DOWN

4718 * TIE-DOWN

VETERINÄRMEDIZINISCH ABGENOMMENES LAGER

6380 * SANITARILY APPROVED WAREHOUSE

VG-NORM

4599 GERMAN MILITARY STANDARD

VIELZWECKGERÄT

2965 GENERAL-PURPOSE EQUIPMENT

VOELLIGE KONKORDANZ

3055 COMPLETE MATCH

VOELLIGE PAARIGKEIT

3059 COMPLETE MATCH

VOLLAUSLIEFERUNGSQUOTE

4747 * COMPLETE FILL RATE

VOLL AUSTAUSCHBARES TEIL

0848 FULLY INTERCHANGEABLE PART

VOLLBELIEFERUNG

2356 COMPLETE FILL

VOLLE AUSTAUSCHBARKEIT

2949 FULL INTERCHANGEABILITY

VOLLPAPPE

2737 SOLID FIBERBOARD (SF)

VOLLPAPPESCHACHEL

2616 * FIBERBOARD BOX

2608 * FIBER BOX

VOLLPAPPESCHACHEL MIT HOLZRAHMEN

5089 * CLEATED-FIBERBOARD BOX

VOLLSTAENDIGER SCHUSS

* 0425 * COMPLETE ROUND

VOLLZAHLIGKEITSAPELL

3727 * SHOWDOWN INSPECTION

VORABENTWICKLUNG (NACH DER KONZEPTPHASE)

5865 * EXPLORATORY DEVELOPMENT

VORAUSBESTELLUNG

4056 FORWARD ORDER

VORAUSEINLAGERUNG

3542 PREPOSITIONING

VORAUSSAGEVERFAHREN

900A35 PREDICTION TECHNIQUE

VORAUSSICHTLICHE LEBENSDAUER EINES ARTIKELS

0597 * EXPECTANT LIFE OF AN ITEM

VORAUSSICHTLICHE LEBENSDAUER EINES

VERSORGUNGSARTIKELS

0598 * EXPECTANT LIFE OF AN ITEM

VORBEHALTSARTIKEL (VOA)

* 0745 * CONTROLLED ITEM

5140 * INTENSIVE MANAGEMENT ITEM

5161 * PRINCIPAL END ITEM

1778 * PRINCIPAL ITEM

* 0848 * REGULATED ITEM

VORBEHALTSFREIER ARTIKEL

3911 * SECONDARY ITEM

VORBEHANDLUNG (KONSERVIERUNG/VERPACKUNG)

4600 * PRECONDITIONING

VORBESCHIED

1527 * LETTER OF INTENT (LOI)

VORBESPRECHUNG FUER DIE ERSATZTEILBEVORRATUNG

4124 PROVISIONING GUIDANCE CONFERENCE

VORBEUGENDE MATERIALERHALTUNG

0290 * PREVENTIVE MAINTENANCE

VORDRUCKKONTROLLSYSTEM

5584 * FORM CONTROL SYSTEM

VORFLUGINSPEKTION

4948 * BEFORE-FLIGHT INSPECTION

900A25 PREFLIGHT INSPECTION

VORFLUGZUVERLAESSIGKEIT

6285 * PREFLIGHT RELIABILITY

VORGEBUCHTE AUSGABE

1775 PREPOSTED ISSUE

VORGEGEBENE ANFORDERUNG

4116 PRECUT REQUISITION

4120 PREPOSITIONED REQUISITION

VORGEGEBENE ANFORDERUNG FUER DEN EVENTUALFALL

1489 * CONTINGENCY REQUISITION

VORGEGEBENER MATERIALERHALTUNGSAUFWAND

6065 * MAINTENANCE PERFORMANCE STANDARD

VORGEPLANTER AUFTRAG UM RAHMEN DER

SICHERSTELLUNGSGESETZ)

6268 * PHANTOM ORDER

VORGESCHOBENER BETRIEBSSTOFFVERSORGUNGSUNKT

2931 FORWARD AREA DISPENSING POINT

VORGESCHOBENER FLUGPLATZ

5587 * FORWARD OPERATING BASE (FOB)

VORGESCHOBENER LANDEPLATZ

4883 * ADVANCED LANDING FIELD

VORGESCHOBENES DEPOT

0103 * ADVANCE DEPOT

VORGESCHOBENES LAGER

2627 FORWARD STORAGE SITE (FSS)

VORGESCHOBENE VERSORGDSDIENSTE (HDV 100/900)

* 4601 * COMBAT TRAINS

VORGEZOGENE AUSLIEFERUNG

4853 * ACCELERATED DELIVERY

VORGEZOGENE BESCHAFFUNG

4881 * ADVANCED BUY

VORINSPEKTION

3540 PRELIMINARY INSPECTION

VORLAEUFIGE EINSATZFAEHIGKEIT (GERAET)

6429 PRELIMINARY OPERATIONAL CAPABILITY (POC)

VORLAEUFIGE FERTIGUNGSFREIGABE

5813 * INTERIM RELEASE FOR PRODUCTION

VORLAEUFIGE KONSTRUKTIONSPRUEFUNG
6141 * PRELIMINARY DESIGN REVIEW (PDR)

VORLAEUFIGE OSTAN
1665 * TENTATIVE TABLE OF ORGANIZATION AND EQUIPMENT (USAF)

VORLAEUFIGER ZULASSUNGSPRUEFLAUF (TWK)
900A35 PRELIMINARY QUALIFICATION TEST (PQT)

VORLAEUFIGE TECHNISCHE MERKMALE
4118 PRELIMINARY TECHNICAL CHARACTERISTICS

VORNEINSTANDSETZUNG
5358 FIX FORWARD
5359 * FORWARD SUPPORT MAINTENANCE

VORNORM
4602. PRELIMINARY STANDARD

VORPACKEN /DAS =
6288 * PREPACKAGING

VORPRUEFUNG
6381 * SCREENING

VORRAETE
0325 * STOCKS

VORRAETE IM OPERATIONSGBIET
4717 * THEATER OPERATIONAL STOCKS

VORRANGAUFFUELLPUNKT
6303 * PRIORITY REORDER POINT

VORRANGIGER VERSAND
5527 * EXPEDITED HANDLING SHIPMENT

VORRANGLIEFERDATUM
2172 * PRIORITY DELIVERY DATE (PDD)

VORRANGLIEFERUNG
6302 * PRIORITY DELIVERY

VORRAT
3249 HOLDINGS
0321 * STOCK

VORRAT (VORSORGLICH ANGELEGT)
1841 * STOCKPILE

VORRAT AN NICHTKATALOGISIERTEN ARTIKELN
6109 * NONSTANDARD STOCK

VORRAT BEI DER TRUPPE
2879 FIELD STOCK

VORRAT FUER UNVORHERGESEHENE FAELE
3461 CONTINGENCY STOCK

VORRATSARTIKEL
1837 * STOCK ITEM

VORRATSBEGRENZUNG
6443 * RETENTION LIMIT

VORRATSBESTAND (EINSCHLIESSLICH UEBERSOLL)
2194 * RETENTION LEVEL

VORRATSHOEHEN
.0924 * STOCK LEVEL

VORRATSSOLL
0891 ==> BEVORRATUNGSSOLL

VORRATSTEIL (*)
* 0982 * MAINTENANCE SPARE

VORRATSTEIL
* 1019 * RUNNING SPARE

VORRATSTEIL (*)
* 1022 * SPARE

VORRATSTEILE FUER BESONDEREN BEDARF
0557 * CONTINGENCY SPARES

VORRATSTEILE FUER NOTBEDARF
1636 CONTINGENCY SPARES

VORRATUMWAEELZUNG
1146 * ROTATION OF STOCKS

VORRICHTUNG
4603 * DEVICE

VORSERIENFERTIGUNG
3148 * LOW-RATE INITIAL PRODUCTION (LRIP)

VORSERIENLOS
4604 PREPRODUCTION BATCH

VORSERIENMUSTER
5626 * PREPRODUCTION PROTOTYPE

VORSERIENPRODUKTION
3149 * LOW-RATE INITIAL PRODUCTION (LRIP)

VORSORGEBEVORRATUNG
3544 PRESTOCKAGE

VORSTARTUEBERPRUEFUNG
6286 * PRELAUNCH TEST

VORUEBERGEHENDE STILLLEGUNG VON AUSSTATTUNG
5010 * ADMINISTRATIVE STORAGE

VORUNTERSUCHUNG
6382 * SCREENING

VORVERTRAG
1526 * LETTER CONTRACT

VORVERTRAGLICHE VEREINBARUNG
1535 * PRELIMINARY CONTRACTUAL AGREEMENT

VORZEITIGE ABNUTZUNG
0534 ADVANCE ATTRITION

VORZEITIGER AUSFALL (DURCH VERSCHLEISS)
1575 ADVANCE ATTRITION

VORZUGSARTIKEL
2170 * PREFERRED ITEM

V-PAPPE
2763 V-BOARD

VS-BESTIMMUNGEN UNTERLIEGENDER VERTRAG
1486 * CLASSIFIED CONTRACT

VS-FRACHT
5199 * CLASSIFIED CARGO

WACHSPAPIERSCHNITZEL
2726 SHREDDED WAX PAPER

WAFFENHILFE
3963 * ARMS TRANSFER

WAFFENSYSTEM
910A23 WEAPON SYSTEM (W/S)

WAFFENSYSTEMBEARBEITER
6164 WEAPON SYSTEM OFFICER

WAFFENSYSTEMSTEUERSTELLE
6624 * WEAPON SYSTEM CONTROL POINT (WSCP)

WAFFENSYSTEMVERKAUF
4833 SYSTEM SALES CASE (FMS)

WAFFENWERKSTATT
0112 * ARMAMENT WORKSHOP (UK)

WAGGONLADUNG
1457 * CARLOAD SHIPMENT

WARNZETTEL
2895 PRECAUTIONARY LABEL

WARTBARKEIT
900A13 MAINTAINABILITY

WARTBARKEITSPORDERUNG

3367 * MAINTAINABILITY REQUIREMENT

WARTEN

1845 MAINTAIN. TO (MATERIAL)

WARTEZEIT

4037 * DOWNTIME
8532 * STANDBY TIME

WARTEZEIT (INSTANDSETZUNG)

6092 * NONACTIVE MAINTENANCE TIME

WARTUNG

4805 * SERVICING

WARTUNG AUF DEM ROLLFELD

2904 * FLIGHT-LINE MAINTENANCE

WARTUNG DURCH BETRIEBSPERSONAL

3509 OPERATOR MAINTENANCE

WARTUNG IM FLUGBETRIEBBEREICH

3112 FLIGHT-LINE MAINTENANCE

WARTUNG IN DER ABSCHUSSSTELLUNG (FK)

3113 FLIGHT-LINE MAINTENANCE

WARTUNGSFREUNDLICHKEIT

1949 * MAINTAINABILITY

WARTUNGSPLAN

8234 * MAINTENANCE SCHEDULE

WARTUNGSSETZ

4606 MAINTENANCE KIT

WARTUNGSTEIL

1132 PART REQUIRING MAINTENANCE

WARTUNGSTRUPP

0253 * MAINTENANCE TEAM

WARTUNGSVERFAHREN

3721 SERVICING PROCEDURE

WARTUNGSVERFAHREN (MATERIALERHALTUNGSSTUFE 1)

2781 * CREW CHIEF CONCEPT (OF MAINTENANCE)
(USAF)
2556 CREW CHIEF METHOD (OF MAINTENANCE)
(USAF)

WARTUNG UND PFLEGE IN DER HALLE

1899 BAY SERVICING (UK)

WARTUNG WAERHEND DES BETRIEBS

800A13 OPERATIONAL MAINTENANCE

WASSERABWEISEND

* 2770 * WATER-RESISTANT

WASSERDAMPFDURCHLAESSIGKEIT (WDD)

* 5805 VAPOR TRANSMISSION RATE
* 2987 WATER VAPOR TRANSMISSION RATE

WASSERDRUCKANZUG

6822 * WATER SUIT

WECHSEL DER MATERIALVERANTWORTUNG

6587 * TRANSITIONING (US)

WEGWERFARTIKEL

3492 NONREUSABLE ITEM
4163 THROW-AWAY ITEM

WEGWERFEN

1915 DISCARD, TO

WEHRBEREICHSBEKLEIDUNGSAMT (ZDV 65/350)

4607 MILITARY DISTRICT CLOTHING OFFICE

WEHRBEREICHsverpflegungsamt (ZDV 65/350)

4608 MILITARY DISTRICT SUBSISTENCE OFFICE

WEHRMATERIAL

* 0967 * DEFENSE MATERIEL
* 0788 * MATERIEL
6078 * MILITARY ITEM

WEHRMATERIAL /NICHT D. VERTRAGSBEDING. ENTSPRECH. =

4758 * DISCREPANT MATERIEL

WEHRMATERIAL FUER DEN KRIEG

2243 * WAR-READINESS MATERIEL (USAF)

WEHRMATERIAL IN HEERESDEPOTS

2510 ARMY WHOLESALE MATERIEL (US)

WEHRTECHNISCHE DIENSTSTELLE (WTD) (ZDV 65/350)

6436 FEDERAL ARMED FORCES TECHNICAL CENTER

WEHRTECHNISCHE WEISUNG

4608 MILITARY TECHNICAL DIRECTIVE

WEICHPFILMKONSERVIERER

2736 SOFT-FILM PRESERVATIVE

WEITERLEITUNGSANWEISUNG

2708 * REFERRAL ORDER

WEITERTRANSPORT ZU LASTEN DES EMPFANGERS

6490 * SECOND-DESTINATION TRANSPORTATION

WELLPAPPE

2553 CORRUGATED FIBERBOARD (CF)
2554 CORRUGATED PAPERBOARD

WENDESTAND

900A30 TURNOVER STAND

WERFTPROBEFAHRT (MDV 411/1)

910A33 BUILDERS TRIAL

WERFTUEBERHOLUNG (MARINE)

3818 YARD OVERHAUL

WERKFLUG

2951 FUNCTIONAL CHECK FLIGHT

WERKMATERIAL

4812 * MATERIALS

WERKNORMTEIL

* 0987 * MANUFACTURER'S STANDARD PART

WERKSBAHN

6612 * UTILITY RAILROAD

WERKS BETREUUNG

5212 * CONTRACTOR SUPPORT

WERKSTATTauftrag

900A21 WORK ORDER

WERKSTATTAUSSTATTUNG FUER DIE FELDIINSTANDSETZUNG

3107 FIELD MAINTENANCE SHOP SET

WERKSTATTBEREICH

6500 * SHOP SPACE

WERKSTATTDURCHSATZ

806A21 SHOP THROUGHPUT

WERKSTATTFLUG (NACH INSPEKTION USW)

900R02 FUNCTIONAL CHECK FLIGHT

WERKSTATT FUER INSTANDSETZUNG IM FELDE

2877 * FIELD SHOP

WERKSTATTPRUEFUNG

5945 * BENCH CHECK
900A28 BENCH TEST

WERKSTATT- UND PRUEFAUSSTATTUNG

0684 * SHOP AND TEST EQUIPMENT

WERKSTATTWAGEN

3379 MAINTENANCE VEHICLE

WERKSTUECK

8310 * PRODUCTION ITEM

WERKZEUG

4613 * TOOL

WERKZEUGAUSSTATTUNG

1203 * TOOL KIT

WERKZEUGAUSSTATTUNGSSATZ
1204 * TOOL KIT

WERKZEUG UND PRUEFGERAET
6576 * TOOLS AND TEST EQUIPMENT

WERTERSTATTUNGSVERTRAG (BILATERAL MIT USA)
2105 * FOREIGN MILITARY SALES CASE (FMS CASE)

WERTMAEASSIGE BESTANDSFUEHRUNG
3373 INVENTORY ACCOUNTING

WERTMINDERUNG
900A23 DEPRECIATION
5403 * DETERIORATION

WERTSTUFE
900A29 COST CATEGORY

WESENTLICHES MERKMAL (VERSORGUNGSARTIKEL)
2566 * GENERIC CHARACTERISTIC

WETTERFEST (VERPACKUNG)
2772 * WEATHERPROOF

WICHTIGE WAFFEN UND AUSRUESTUNG
0672 * PRIMARY WEAPONS AND EQUIPMENT

WIDERSPRUCH
3064 CONFLICT

WIEDERAUFFUELLUNG
0852 * REPLENISHMENT

WIEDERAUFFUELLUNG (DES MATERIALBESTANDS)
0936 * STOCK REPLENISHMENT

WIEDERAUFFUELLUNGSANFORDERUNG (MATERIALBESTAND)
0937 * STOCK REPLENISHMENT REQUISITION

WIEDERAUSGABE
1361 * REISSUE

WIEDERBESCHAFFUNGSaufWAND
4614 REPLACEMENT COST (INCLUDING ADMINISTRATIVE CHARGE)

WIEDERBESCHAFFUNGSKOSTEN
4126 REACQUISITION COST
4138 * REPLACEMENT COSTS (NAMASA/NSC)

WIEDERBESCHAFFUNGSPreis
4615 REPLACEMENT COST.

WIEDEREINRICHTEN DER FERTIGUNGSSTAETTE /DAS =
3575 RETOOLING

WIEDERHERSTELLEN
1964 RECOVER, TO

WIEDERHERSTELLEN DER EINSATZFAEHIGKEIT /DAS =
4669 * ACTIVATION

WIEDERHERSTELLUNG
1906 RECOVERY
3560 * REHABILITATION
3712 * RESTORATION

WIEDERHOLT ANGEFORDERTER ARTIKEL
6350 * REPETITIVE DEMAND ITEM

WIEDERHOLT ANGEFORDERTER VERSORGUNGSARTIKEL
6351 * REPETITIVE DEMAND ITEM

WIEDERINDIENSTSTELLUNG
4670 * ACTIVATION

WIEDERKEHRENDE ABGABE
6341 * RECURRING ISSUE

WIEDERKEHRENDE AUSGABE
1357 * RECURRING ISSUE

WIEDERKEHRENDEr BEDARF
1356 * RECURRING DEMAND
6441 * REPLENISHABLE DEMAND

WIEDERVERWENDBAR
900A13 REUSABLE

WIEDERVERWENDUNG (VON WEHRMATERIAL)
4616 REUSE

WIEDERVORLAGEDATEI
3247 HOLDING FILE (US NAVY)

WIEDERZUSAMMENBAU
0493 REASSEMBLY

WINTERFESTMACHEN /DAS =
2039 * WINTERIZATION

WINTERRUESTSATZ
901A13 WINTERIZATION KIT

WIRKSAMKEITSDAUER (MEDIKAMENTE)
5631 * EXPIRATION DATING PERIOD
5620 * POTENCY PERIOD

WIRTSCHAFTLICHE ANFORDERUNGSMENGE
2092 * ECONOMIC ORDER QUANTITY (EOQ)

WIRTSCHAFTLICHE AUFFUELLMENGE (KRAFTSTOFF)
5338 * ECONOMIC RESUPPLY QUANTITY (BULK FUELS)

WIRTSCHAFTLICHE BESTELLMENGE
2093 * ECONOMIC ORDER QUANTITY (EOQ)

WIRTSCHAFTLICHE INSTANDSETZUNG
5335 * ECONOMIC REPAIR

WIRTSCHAFTLICHE LEBENSDAUER
5657 * ECONOMIC LIFE

WIRTSCHAFTLICHE LOSGROSSE
5658 * ECONOMIC LOT SIZE

WIRTSCHAFTLICHE MATERIALBEHANDLUNG
2790 ECONOMY OF SUPPLY
1420 * SUPPLY ECONOMY

WIRTSCHAFTLICHER NACHSCHUB
2792 ECONOMY OF SUPPLY

WIRTSCHAFTLICHE VERSORGUNG
2781 ECONOMY OF SUPPLY

WIRTSCHAFTLICHKEITSANALYSE
5981 * ECONOMIC ANALYSIS

WIRTSCHAFTLICHKEITSunTERSUCHUNG
1562 * VALUE ENGINEERING

WIRTSCHAFTLICH VERTRETBARE MINDESTBESTELLMENGE
4968 MINIMUM ECONOMIC ORDER QUANTITY (MEOQ)

WITTERUNGSBESTAENDIG
2773 WEATHERPROOF

WOHNUNGSFUERSORGE
3643 FAMILY HOUSING PROGRAM
3650 HOUSING SUPPORT AND ALLOCATION

WRACKBERGUNG
2006 * SALVAGE

ZAEHLKARTE
1181 STOCK TALLY CARD

ZAEHLKARTE FUER BESTANDSPRUEFUNG
905A13 INVENTORY COUNT CARD

ZAEHLLISTE
1196 * TALLY SHEET

ZAEHLUNG
3904 PHYSICAL COUNT
3906 * PHYSICAL INVENTORY

ZAHLSTELLENLEITER
4034 DISBURSING OFFICER

ZAHLUNG BEI ANNAHME

4743 * CASH WITH ACCEPTANCE (FMS)

ZAHLUNGSABWICKLUNG

3944 ADMINISTRATION OF PAYMENTS

ZEICHNUNGSTEIL

* 1071 BLUEPRINT PART

ZEITAUFWAND FUER STUERUNGS- UND FEHLERBESEITIGUNG

2391 * CORRECTIVE MAINTENANCE TIME

ZENTBEDARF FUER FEHLERSUCHE

5544 * FAULT LOCATION TIME

ZEITINDEX FUER MATERIALERHALTUNG

1957 * MAINTENANCE SUPPORT INDEX

ZEITPUNKT EINER MEILENSTEINENTSCHEIDUNG

6238 * MILESTONE DECISION POINT (US)

ZEITWERT

4618 CURRENT VALUE

ZEIT ZWISCHEN UEBERHOLUNGEN

2027 TIME BETWEEN OVERHAULS (TBO)

ZENTRAL BESCHAFFTER ARTIKEL

5083 * CENTRALLY PROCURED ITEM

ZENTRAL BESCHAFFTER VERSORGUNGSARTIKEL

5064 * CENTRALLY PROCURED ITEM

ZENTRAL BEWIRTSCHAFTETER ARTIKEL

5090 * CENTRALLY MANAGED ITEM

5082 * CENTRALLY MANAGED PART

ZENTRAL BEWIRTSCHAFTETER VERSORGUNGSARTIKEL

5081 * CENTRALLY MANAGED ITEM

ZENTRAL BEWIRTSCHAFTETE VORRAETE

0894 * CENTRALLY MANAGED STOCKS

ZENTRALE BELEGREGISTRATUR

900A13 CENTRAL VOUCHER CONTROL SECTION

ZENTRALE BESCHAFFUNG

4619 CENTRAL ACQUISITION

4620 CENTRALIZED ACQUISITION

4821 CENTRALIZED PROCUREMENT

* 1243 * CENTRAL PROCUREMENT

* 1244 * CENTRAL PURCHASE

ZENTRALE DATEI

3034 CENTRALIZED FILE

ZENTRALE KATALOGISIERUNGSTELLE

2318 CENTRAL CATALOGING AUTHORITY

ZENTRALER UNTERSTUETZUNGSBEREICH

2319 CENTRAL SUPPORT AREA

ZENTRAL GESTEUERTES WEHRMATERIAL

5079 * CENTRALLY CONTROLLED MATERIEL

ZENTRAL ZU BESCHAFFENDER UND ZU BEWIRTSCHAFTENDER ARTIKEL

0552 * CENTRALIZED ITEM

ZERLEGUNGSPRUEFUNG

900A30 STRIP INSPECTION

ZERSTOERENDE PRUEFUNG

5298 * DESTRUCTIVE INSPECTION

4032 DESTRUCTIVE TESTING (US)

ZERSTOERUNGSFREIE PRUEFUNG

5386 * NONDESTRUCTIVE INSPECTION (NDI)

4102 NONDESTRUCTIVE TESTING (NDT)

ZIVILE INSTANDSETZUNG

3830 COMMERCIAL MAINTENANCE

ZIVILE LEISTUNGEN

* 4929 CIVILIAN RESOURCES

ZIVILE MATERIALERHALTUNG

2344 COMMERCIAL MAINTENANCE

ZIVILE QUELLE

2346 COMMERCIAL SOURCE

ZIVILER FRACHTBRIEF

2342 COMMERCIAL BILL OF LADING

ZIVILE TRANSPORTMITTEL

3832 COMMERCIAL TRANSPORTATION

ZIVILE WERK- UND SACHLEISTUNGEN

3817 CIVIL RESOURCES

ZOLLVERSCHLUSS /UNTER = BEFINDLICHES LAGER

6211 * BONDED STORAGE

ZUBEHOER

0355 * ACCESSORIES

0356 * ACCESSORY

ZUBEHOERARTIKEL

2246 * ACCESSORY ITEM

ZUBEHOERAUSSTATTUNG

3819 ACCESSORY KIT

ZUBEHOERSATZ

2249 ACCESSORY KIT

2251 ACCESSORY SET

ZUBEHOERTEIL

* 1565 ACCESSORY

0359 ACCESSORY PART

ZUBEHOERTEILE

* 1584 ACCESSORIES

ZUBEHOER UND ERSATZTEILE

6320 * PROVISIONED ITEMS

ZUBEHOER UND ERSATZTEILE (FUER EIN GERAET)

0875 * SUPPORT ITEMS

ZUBUCHUNG (ZUM BESTAND)

1982 PICKUP

ZUFALLSSTICHPROBE

900A35 RANDOM SAMPLE

ZUFUEHRUNGSPRINZIP

* 4928 CARRY-TO-CUSTOMER PRINCIPLE

ZUGANG (MATERIAL)

6147 * RECEIPT

ZUGEOERIGE AUSTRUERUNG

0539 * ASSOCIATED EQUIPMENT

ZUGEOERIGE AUSSTATTUNG

0540 * ASSOCIATED EQUIPMENT

ZUGEOERIGKEIT ZUM GERAET

3086 END ITEM APPLICATION

ZUGELASSENE INSTANDSETZUNGSEINRICHTUNG

6332 * QUALIFIED REPAIR SOURCE (QRS)

ZUGELASSENER EMPFAENGER

4763 * ELIGIBLE RECIPIENT (FMS)

ZUGELASSENES ERZEUGNIS

900A20 QUALIFIED PRODUCT

ZUGMASCHINE

2171 * PRIME MOVER

ZULAESSIGE ABSCHREIBUNG

2439 DROPPAGE ALLOWANCE

ZULAESSIGE BEVORRATUNGSHOEH

6073 * MAXIMUM LEVEL OF SUPPLY

ZULAESSIGE BRUCHABSCHREIBUNG

0551 BREAKAGE ALLOWANCE

ZULAESSIGE FRACHTNUTZLAST

900A27 ALLOWABLE CARGO LOAD

ZULAESSIGE FUELLHOEHE (TANK)
6072 * MAXIMUM FILL LEVEL

ZULAESSIGE KABINENNUTZLAST
4809 * ALLOWABLE CABIN LOAD

ZULAESSIGE QUALITAETSMINDERUNG
4910 * ALLOWABLE DETERIORATION LIMIT

ZULAESSIGER AUSWEICHARTIKEL
5179 * ACCEPTABLE ALTERNATE PRODUCT (U.S. NAMSAS)
5007 * ACCEPTABLE SUBSTITUTE (U.S. NAMSAS)

ZULAESSIGER SCHWUND
4911 * ALLOWANCE FOR ANTICIPATED STOCK LOSSES

ZULAESSIGES AUSWEICHPRODUKT
5005 * ACCEPTABLE ALTERNATE PRODUCT (U.S. NAMSAS)

ZULAESSIGES STAPELGEWICHT
5948 STACKING WEIGHT

ZULAESSIGE TRIEBWERKBETRIEBSZEIT
900A13 ALLOWABLE ENGINE OPERATING TIME

ZULASSUNGSBEZEICHNUNG (CONTAINER)
5930 APPROVAL REFERENCE

ZULASSUNGSPRUEFUNG
900A33 QUALIFICATION TEST.

ZULASSUNGSSCHILD (CONTAINER)
5829 APPROVAL PLATE

ZULIEFERARTIKEL
3016 BOUGHT-OUT ITEM
3804 * VENDOR ITEM

ZULIEFERTEIL
3017 BOUGHT-OUT ITEM

ZULIEFERVERSORGUNGSARTIKEL
3018 BOUGHT-OUT ITEM
3805 * VENDOR ITEM

ZUORDNEN /EINER MATERIALKLASSE =
0143 * CLASSIFY, TO

ZUORDNUNG FUER DIE MATERIALWIRTSCHAFT
2657 * MATERIEL MANAGEMENT AGGREGATION

ZUORDNUNGSKODE
2274 APPLICABILITY CODE

ZUORDNUNGSTABELLE
2276 APPLICABILITY KEY INDEX (FIG)

ZUORDNUNGSZEICHEN
2275 APPLICABILITY KEY (FIG)

ZURREN /DAS =
4687 * LASHING

ZURUECKGELIEFERTES MATERIAL
1802 * RETURNED MATERIEL

ZURUECKGELIEFERTER VERSORGNUNGSGUETER
0856 * RETURNED MATERIEL

ZURUECKWEISUNG (V.G. 95081, 1989)
900A31 REJECTION

ZUSAETZLICHE PRUEFUNGEN
5848 * CONTINGENCY TESTING

ZUSAETZLICHER LAGERORT
1798 * RESERVE LOCATION

ZUSAMMENBAU
0385 * ASSEMBLY

ZUSAMMENBRUCH
1902 BREAKDOWN

ZUSAMMENFASSEN ZU LADEEINHEITEN /DAS =
6606 * UNITIZATION

ZUSAMMENFASSUNGSEBENE
5012 * AGGREGATION LEVEL

ZUSAMMENGEFASSTE LADEEINHEIT
2762 * UNITIZED LOAD

ZUSAMMENGEFASSTE PACKUNG
2377 CONSOLIDATED PACKAGE

ZUSAMMENGEFASSTER BEDARF
2375 CONSOLIDATED DEMAND

ZUSAMMENSTELLUNG
0380 ASSEMBLY

ZUSAMMENSTELLUNG VON VERPFLEGGUNGSSETZEN
3688 RATION DEVELOPMENT

ZUSAMMENZIEHEN /DAS = (VON KRAEFFTEN UND MITTELN)
3676 * MARSHALLING

ZUSATZANSCHRIFT
1405 SUPPLEMENTARY ADDRESS

ZUSATZARTIKEL
0550 * AUXILIARY ITEM

ZUSATZAUSRUESTUNG
* 0548 * AUXILIARY EQUIPMENT
4623 SUPPLEMENTARY EQUIPMENT

ZUSATZAUSSTATTUNG
0549 * AUXILIARY EQUIPMENT

ZUSATZGERAET
0547 * AUXILIARY EQUIPMENT
5395 * COLLATERAL EQUIPMENT
0621 * UNIT ASSEMBLY

ZUSATZTEIL
6209 * ANCILLARY ITEM
* 0391 * ATTACHMENT

ZUSATZVERSORGUNGSARTIKEL
1593 AUXILIARY ITEM

ZUSCHLAG
6207 * ACCEPTANCE OF OFFER

ZUSCHLAGSERTEILUNG
1229 * AWARD OF CONTRACT

ZUSTAENDIGE VERSORGNUNGSSEINRICHTUNG
1289 * INITIAL SOURCE OF SUPPLY

ZUSTAENDIGKEIT
2331 * COGNIZANCE

ZUSTAENDIGKEITSKODE
2540 COG CODE (COGNIZANCE CODE)
2332 COGNIZANCE CODE (COG CODE)

ZUSTAENDIGKEITSPLAN FUER MATERIALERHALTUNGSARBEITEN
0230 MAINTENANCE ALLOCATION CHART (MAC)

ZUSTAENDIGKEITSSYMBOL
2333 * COGNIZANCE SYMBOL

ZUSTANDSBEWERTUNG
5120 * CONDITION MEASUREMENT

ZUSTANDSKODE
1250 CONDITION CODE
901A13 CONDITION RESERVATION CODE

ZUSTANDSPRUEFUNG
5119 * CONDITION INSPECTION

ZUSTANDSPRUEFUNG (BEI LAGERHALTUNG)
5806 * IN-STORAGE INSPECTION

ZUSTANDSPRUEFUNG DER LAGERBESTAENDE
6334 * QUALITY EVALUATION OF SUPPLIES IN STORAGE

ZUSTANDSWERT
4624 APPRECIATED VALUE

- ZUSTEHENDE AUSRÜSTUNG**
2282 AUTHORIZED EQUIPMENT
- ZUSTEHENDES GERÄT**
2281 AUTHORIZED EQUIPMENT
- ZUTEILUNGSSTELLE FUER LUFTRANSPORTRAUM**
4893 * AIR TRANSPORT ALLOCATIONS BOARD
- ZUVERLAESSIGKEIT**
800A23 RELIABILITY
- ZUVERLAESSIGKEITSBEZOGENE ABNAHMEPRUEFUNG**
6144 * PRODUCTION RELIABILITY ACCEPTANCE TEST
(PRAT)
- ZUVERLAESSIGKEITSERPROBUNG**
8347 * RELIABILITY TESTING
- ZUVERLAESSIGKEITSGRENZE**
904A20 ACCEPTABLE RELIABILITY LEVEL (ARL)
- ZUVERLAESSIGKEITSORIENTIERTE MATERIALERHALTUNG**
6148 * RELIABILITY-CENTERED MAINTENANCE (RCM)
- ZUVERLAESSIGKEITSPRUEFUNG**
800A35 RELIABILITY TEST
- ZUVERLAESSIGKEITSSICHERUNG**
900A35 RELIABILITY ASSURANCE
- ZUVERLAESSIGKEITSSTEUERUNG**
8346 * RELIABILITY CONTROL
- ZUVERLAESSIGKEITSVORHERSAGE**
5934 * RELIABILITY PREDICTION
- ZUVERLAESSIGKEIT UND MATERIALERHALTBARKEIT**
8440 RELIABILITY AND MAINTAINABILITY
- ZUWEISBARER ARTIKEL**
0106 * ALLOCABLE ITEM
- ZUWEISBARER VERSORGUNGSARTIKEL**
0107 * ALLOCABLE ITEM
- ZUWEISUNGSBERECHTIGUNG**
1223 AUTHORIZATION CODE
- ZUWEISUNGSVERFAHREN**
2491 PUSH SYSTEM
- ZWECKGEBUNDENE LAGERFLAECHE**
6254 * OBLIGATED SPACE
- ZWECKGEBUNDENE VORRAETE**
0805 * OBLIGATED STOCKS
- ZWEIWELIGE WELLPAPPE**
* 2598 DOUBLE-WALL CORRUGATED PAPERBOARD
- ZWISCHENBELEGKARTE**
2032 VOUCHER SUSPENSE CARD
- ZWISCHENDEPOT**
0215 * INTERMEDIATE DEPOT
- ZWISCHENINSPEKTION (LFZ)**
4895 * AIRCRAFT INTERMEDIATE INSPECTION
- ZWISCHENLAGERUNG**
3778 TRANSIT STORAGE
- ZWISCHENLAGERUNG IN TANKS**
5057 * BREAKOUT TANKAGE
- ZWISCHENLAGERUNGSSTELLE**
3279 INTRANSIT STORAGE POINT
- ZWISCHENLANDEPLATZ**
5510 * ENROUTE BASE
- ZWISCHENPACKGEFAESS**
2116 * INTERMEDIATE PACKAGE
- ZWISCHENPRUEFUNG**
5800 * IN-PROCESS INSPECTION
- ZWISCHENPRUEFUNG (EBMAT)**
3135 * IN-PROCESS REVIEW (IPR) (US)
- ZWISCHENZEITLICHE PRUEFUNG**
3275 INTERPERIODIC TEST
- ZWISCHENZEITLICHER TEST**
3277 INTERPERIODIC TEST
- ZYLINDRISCHES BEHAELTNIS (TROMMEL, FASS, TONNE,
HOBBOCK)**
2594 * DRUM

Kapitel 3

Wörterbuch

Teil 3

Französisch – Deutsch

Seite 1–3

(Ergebnisse der 1. bis 36. Arbeitstagung
und der Redaktionstagungen)

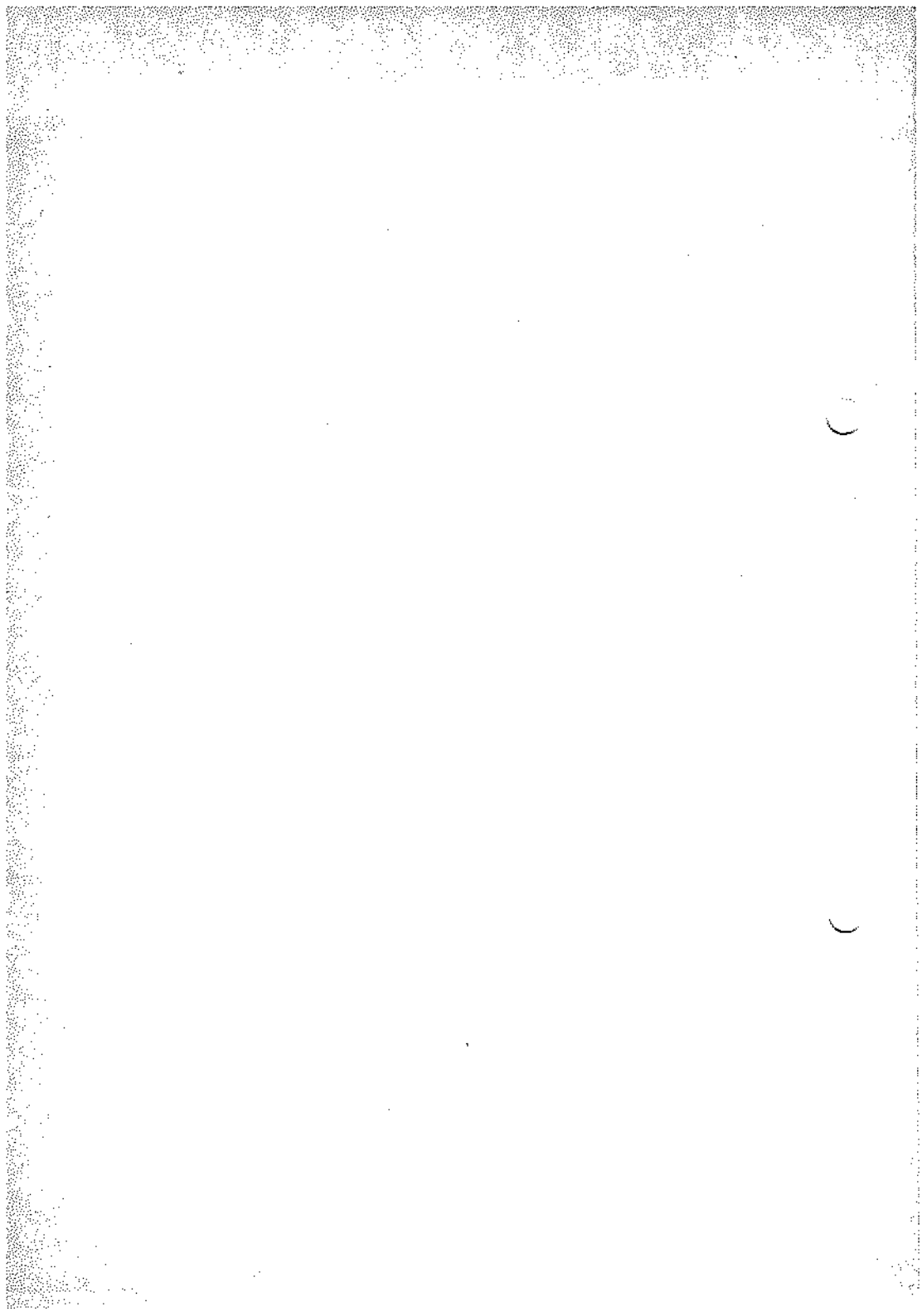

ABONNEMENT
* 5426 NACHSCHUBWEG

AIDE MUTUELLE
* 5427 GEGENSEITIGE UNTERSTÜTZUNG

ALLOCATION
* 5428 ZUWEISUNG

APPROVISIONNEMENT
* 5429 MATERIALBEDARFSDECKUNG

APPROVISIONNEMENT DE VALEUR
1066 WICHTIGES MATERIAL

APPROVISIONNEMENTS D'ACCOMPAGNEMENT
* 1087 MITGEFÜHRTE VERSORGUNGS GüTER

APTITUDE A FAIRE CAMPAGNE
* 5658 FELDERVERWENDUNGSFAHIGKEIT

ARTICLE COMMUN
* 5659 QUERSCHNITTARTIKEL

ARTICLE CONTROLE
* 5430 VORBEHALTSARTIKEL (VOA)

ARTICLE CRITIQUE
* 0709 * ENGPASSARTIKEL (ENGPART)

ARTICLE DE COMMANDEMENT
* 5431 VORBEHALTSARTIKEL (VOA)

ARTICLE DE RAVITAILLEMENT
* 5432 VERSORGUNGSARTIKEL (VA, VERSART)

ARTICLE ESSENTIEL
* 5660 EINSATZWICHTIGER ARTIKEL

ARTICLE INDISPENSABLE
* 5661 EINSATZENTSCHEIDENDER ARTIKEL

ARTICLE SPECIFIQUE
* 5662 GERÄTGEBUNDENER ARTIKEL

ARTIFICIER
* 5663 FEUERWERKER

AUTONOMIE D'UN VEHICULE TERRESTRE
* 5433 REICHWEITE (EINES KFZ)

AXE DE RAVITAILLEMENT
5435 NACHSCHUBSTRASSE

AXE D'EVACUATION
* 5434 * ABSCHUBSTRASSE (ZDV 30/41)

BASE
* 5438 EINSATZRAUM (FUER LOGISTISCHE KRAEFTE UND MITTEL)

BASE DE TRANSIT (BT)
* 5438 TRANSPORTDIENSTSTELLE
* 5437 UMSCHLAGPUNKT

BLESSE PUR
* 5664 VERWUNDETER (MIT AUSSCHLIESSLICH TRAUMATISCHEN VERLETZUNGEN)

BRULE PUR
* 5439 BRANDVERWUNDETER

CANNIBALISATION
* 5665 AUSSCHLACHTEN / DAS ==

CAPACITE CRITIQUE
* 5441 NICHTKRITISCHER VORRATSVERLUST

CARBURANT CONDITIONNE
* 5666 KRAFTSTOFF IN GEBINDEN

CARBURANT EN VRAC
* 5667 LOSER KRAFTSTOFF

CARGAISON DE VALEUR
* 1976 WICHTIGES MATERIAL

CARGAISON ESSENTIELLE
* 1077 LEBENSWICHTIGE LADUNG
* 1078 UEBERLEBENS GüTER

CENTRE DE DISTRIBUTION (CD)
* 5444 UMSCHLAGPUNKT
* 5445 UMSCHLAGSTELLE

CENTRE DE LIVRAISON (CL)
* 5446 UMSCHLAGPUNKT
* 5447 UMSCHLAGSTELLE

CHAINE MAINTIEN EN CONDITION
* 5448 MATERIALERHALUNGSKOMPONENTE (DER 'BRIGADE LOGISTIQUE')

CHAINE RAVITAILLEMENTS
* 5450 NACHSCHUBKOMPONENTE (DER 'BRIGADE LOGISTIQUE')

CHAINE SANTE
* 5449 SANITÄTSDIENSTLICHE KOMPONENTE (DER 'BRIGADE LOGISTIQUE')

COEFFICIENT D'INTENSITE DE CONSOMMATION
* 5433 INTENSITÄTSFAKTOR

COMPLEMENT DE DOTATION INITIALE (CDD)
* 5454 ERGÄNZENDE BELADUNG

CONDITIONNEMENT
* 5455 KONSERVIERUNG UND VERPACKUNG (K/V)

CONDITIONNEMENT D'UN BLESSE
* 5458 HERSTELLEN DER TRANSPORTFAHIGKEIT

CREDIT DE PAIEMENT
* 5457 AUSGABENERMÄCHTIGUNG

DELAI D'IMMOBILISATION
* 5668 AUSFALLDAUER

DELAI D'INTERVENTION
* 5459 ZULÄSSIGE INSTANDESETZUNGS DAUER

DELAI POSTOPERATOIRE
* 5689 POSTOPERATIVE VERWEIL DAUER

DELAI PREOPERATOIRE
* 5670 PRAEOPERATIVE FRIST

DELEGUE LOGISTIQUE NATIONAL
* 5460 NATIONALER LOGISTISCHER BEVOLLMÄCHTIGTER

DEPANNAGE
* 5671 STÖRUNGSBESEITIGUNG

DEPOT
* 5461 LOGISTISCHE EINRICHTUNG
* 5462 VORRAT

DEPOT AVANCE (DA)
* 5463 VORGESCHOBENE VERSORGUNGS EINRICHTUNG

DEPOT MONOSERVICE
* 5484 SPEZIALDEPOT

DEPOT MULTISERVICES
* 5465 MISCHDEPOT

DESOBUSAGE
* 5672 * KÄMPFMITTELBESEITIGUNG

DETACHEMENT DE CONTACT
* 5573 MOBILER INSTANDESETZUNGSTRUPP

DIAGNOSTIC
* 5875 BEFUND (TECHNISCH)

DISPONIBILITE TECHNIQUE

* 5678 EINSATZFAEHIGKEIT (GERAET)

DOTATION

* 5688 AUSSTATTUNG
* 5677 * GRUNDAUSSTATTUNG

DOTATION INITIALE (DI)

* 0574 * GRUNDBELADUNG

DUREE DE VIE

* 5676 LEBENSDAUER (MATERIEL)

DUREE D'IMMOBILISATION

* 5679 AUSFALLDAUER

ECHELON ARRIERE

* 5680 RUECKWAERTIGE VERSORGUNGSSTAFFEL

ECHELON AVANT

* 5681 VORGESCHOBENE VERSORGUNGSSTAFFEL

ECHELON DE MAINTIEN EN CONDITION

* 5682 MATERIALERHALTUNGSSTUFE (MES)

EN-CAS MOBILE

* 5683 BEWEGLICH BEREITGEHALTENE
VERSORGUNGSGUETER

ENTRETIEN

* 5684 PFLIGE UND WARTUNG

ESPERANCE DE VIE

* 5685 LEBENSERWARTUNG

EVACUATION

* 5687 * ABSCHUB (MATERIEL) (HDV 100/900)

EVACUATION MEDICALISEE

* 5467 TRANSPORT UNTER AERZTLICHER
UEBERWACHUNG

EVACUATION PRIMAIRE

* 5488 GEZIELTER TRANSPORT (VERWUNDETE)

EVACUATION SECONDAIRE

* 5469 ENTLASTENDER TRANSPORT (VERWUNDETE)

FIABILITE

802A32 ZUVERLAESSIGKEIT

INSTALLATION LOGISTIQUE

* 5470 LOGISTISCHE EINRICHTUNG

INTERVENTION

* 5689 MATERIALERHALTUNGSMASSNAHME

IRRADIE PUR

* 5471 VERSTRAHLER

ITINERAIRE D'EVACUATION

* 5472 * ABSCHUBSTRASSE (ZDV 30/41)

ITINERAIRE PRINCIPAL DE RAVITAILLEMENT

* 1102 HAUPTVERSORGUNGSSTRASSE

JOUR DE COMBAT (JC)

* 5691 TAGESSATZ

LARGAGE

* 1110 ABSETZEN /DAS = (MIT FALLSCHIRM)

LARGAGE A FAIBLE VITESSE DE DESCENTE

* 1111 ABSETZEN MIT GERINGER
SINKGESCHWINDIGKEIT /DAS =

LARGAGE A VITESSE DE DESCENTE ELEVEE

* 1112 ABSETZEN MIT HOHER SINKGESCHWINDIGKEIT
/DAS =

LARGAGE EN CHUTE LIBRE

* 1113 ABWERFEN /DAS = (OHNE FALLSCHIRM)

LIGNE DE RAVITAILLEMENT

* 5451 NACHSCHUBWEG

LOT

900A32 SATZ

LOT D'APPROVISIONNEMENT

* 5692 ERSATZTEILSATZ

LOT DE CHARGEMENT

* 5693 * TRUPPENBELADUNG

LOT DE RAVITAILLEMENT (CORPS D'ARMEE)

* 5694 KORPSVORRAT

LOT DE RAVITAILLEMENT (DIVISION)

* 5695 DIVISIONSVORRAT

MAINTENANCE (MATERIEL)

907A32 MATERIALERHALTUNG

MAINTIEN EN CONDITION

* 5697 * MATERIALERHALTUNG

MATERIEL MAJEUR

* 5698 WEHRMATERIEL VON BESONDERER
BEDEUTUNG.

MATERIELS D'ACCOMPAGNEMENT

* 1118 MITGEFUEHRTE LASTEN (FRACHT)

MOUVEMENT PAR VOIE AERIENNE

* 1124 LUFTMARSCH
* 1125 LUFTTRANSPORT

MUNITION A DOUILLE SEPAREE

* 1126 PATRONENMUNITION MIT VERAENDERLICHER
TREIBLADUNG

MUNITION SEMI-ENCARTOUCHEE

* 1127 PATRONENMUNITION MIT VERAENDERLICHER
TREIBLADUNG

NIVEAU DE STOCK

* 5700 BEVORRATUNGSSTAND

PERTES SANTE

* 5701 KRANKE, VERLETZTE UND VERWUNDETE

PERTES TOTALES

* 5702 GESAMTAUSFAELLE (PERSONAL)

POINT DE RAVITAILLEMENT

* 1133 * VERSORGUNGSPUNKT (VP)

POINT DE RECUPERATION

* 5703 SCHADMATERIALSAMMELSTELLE

POINT DE SOUTEN

* 5473 TEILVERSORGUNGSPUNKT

PORTEE LOGISTIQUE

* 5704 MAXIMALE VERSORGUNGSENTFERNUNG

POSTE DE REGULATION DES RAVITAILLEMENTS (PRR)

* 5705 NACHSCHUBLENKSTELLE

POSTE DE SECOURS (PS)

908A30 TRUPPENVERBANDPLATZ (STANAG 2081)

PREMIERS SECOURS

908A30 ERSTE HILFE

- * 5475 ERSTE SANITAETSDIENSTLICHE HILFE
- * 5474 SELBST- UND KAMERADENHILFE

PRIORITE TACTIQUE

- * 5706 VERBANDSVORRANGSTUFE (M/S)

PRODUITS ASSOCIES

- * 5707 SCHMIERSTOFFE

PRODUITS DIVERS

- * 5708 BETRIEBSHILFSSTOFFE

PRODUITS PETROLIERS EN VRAC

- * 5709 LOSE BETRIEBSSTOFFE

RAMASSAGE

- * 5477 BERGUNG UND TRANSPORT DER VERWUNDETEN

RAVITAILLEMENT

- * 5711 * NACHSCHUB

RAVITAILLEMENT PAR AIR

- * 1137 NACHSCHUB AUS DER LUFT

REANIMATION

- * 5478 SCHOCKBEKAEMPfung

RECHANGE

- * 5713 * ERSATZTEIL

RECUPERATION

- * 5714 BERGUNG UND ABSCHUB

REGIMENT DE COMMANDEMENT ET DE SOUTIEN (RCS)

- * 5715 STABS- UND VERSORGUNGSREGIMENT

REGULATION DES RAVITAILLEMENTS

- * 5716 NACHSCHUBLENKUNG

RELEVÉ

- * 5479 BERGUNG

RENDEMENT OPERATOIRE

- * 5480 OPERATIONSKAPAZITAET

REQUISITION

- * 5717 LEISTUNGSANFORDERUNG

RESERVE MOBILE

- * 5718 BEWEGLICH BEREITGEHALTENE VERSORGUNGSQUETER

SATISFACTION DES BESOINS EN MATERIELS

- * 5481 MATERIALBEDARFSDECKUNG

SOUTIEN ADAPTE

- * 5719 BEFRISTETE DIREKTUNTERSTUETZUNG

SOUTIEN DE PROXIMITE

- * 5720 UNTERSTUETZUNG DURCH NAECHSTGELEGENE INSTANDSETZUNGSEINRICHTUNG

SOUTIEN DIFFERE

- * 5721 MITTELBARE UNTERSTUETZUNG

SOUTIEN DIRECT

- * 5722 DIREKTUNTERSTUETZUNG

SOUTIEN ZONAL

- * 5723 ALLGEMEINE UNTERSTUETZUNG (IN EINEM FESTGELEGTEM BEREICH)

STOCKS CRISE

- * 5724 KRISENVOORRAT

STOCKS GUERRE

- * 5725 VERTEIDIGUNGSVOORRAT

TAUX DE BASE DE CONSOMMATION

- * 5726 * VERBRAUCHSQUOTE

TAUX DE MAINTENANCE

- * 5727 KREISLAUFRESERVE (IN PROZENT)

TAUX DE PERTES

- * 5728 AUSFALLQUOTE

TAUX DE RAVITAILLEMENT REQUIS

- * 1189 MUNITIONSNACHSCHUBBEDARFSQUOTE

TRAINS DE COMBAT (TC)

- * 5730 VORGESCHOBENE VERSORGUNGSDIENSTE

TRAINS REGIMENTAIRES

- * 5731 RUECKWAERTIGE VERSORGUNGSDIENSTE

TRAITEMENT PRIMAIRE

- * 5482 LEBENSRETTENDE SOFORTMASSNAHMEN

TRAITEMENT SECONDAIRE

- * 5732 ABSCHLIESSENDE BEHANDLUNG

TRIAGE MEDICO-CHIRURGICAL

- * 5483 SICHTUNG

- * 5484 TRIAGE (#)

UNITE ALIMENTAIRE DE COMPLEMENT OU DE SECOURS (UACS)

- * 5736 NOTRATUNG VERPFLEGUNG/ SONDERVERPFLEGUNG

UNITE DE FEU (UF)

- * 5737 VERSORGUNGSRATE MUNITION

UNITE D'ESSENCE (UE)

- * 5738 * BETRIEBSSTOFFSATZ (BS)

VIVRES DE COMBAT

- * 5739 EINSATZVERPFLEGUNG

VIVRES NORMAUX

- * 5740 KUECHENGEBUNDENE VERPFLEGUNG

VIVRES REGLEMENTAIRES

- * 5958 ZENTRAL BESCHAFFTE VERPFLEGUNG

ZONE ARRIERE

- * 5742 RUECKWAERTIGES GEBIET

ZONE DE DEPLOIEMENT DE MOYENS LOGISTIQUES

- * 5486 EINSATZRAUM (FUER LOGISTISCHE KRAEFTE UND MITTEL)

ZONE DE STATIONNEMENT ET D'ATTENTE (ZSA)

- * 5743 VERFUEGUNGSRAUM

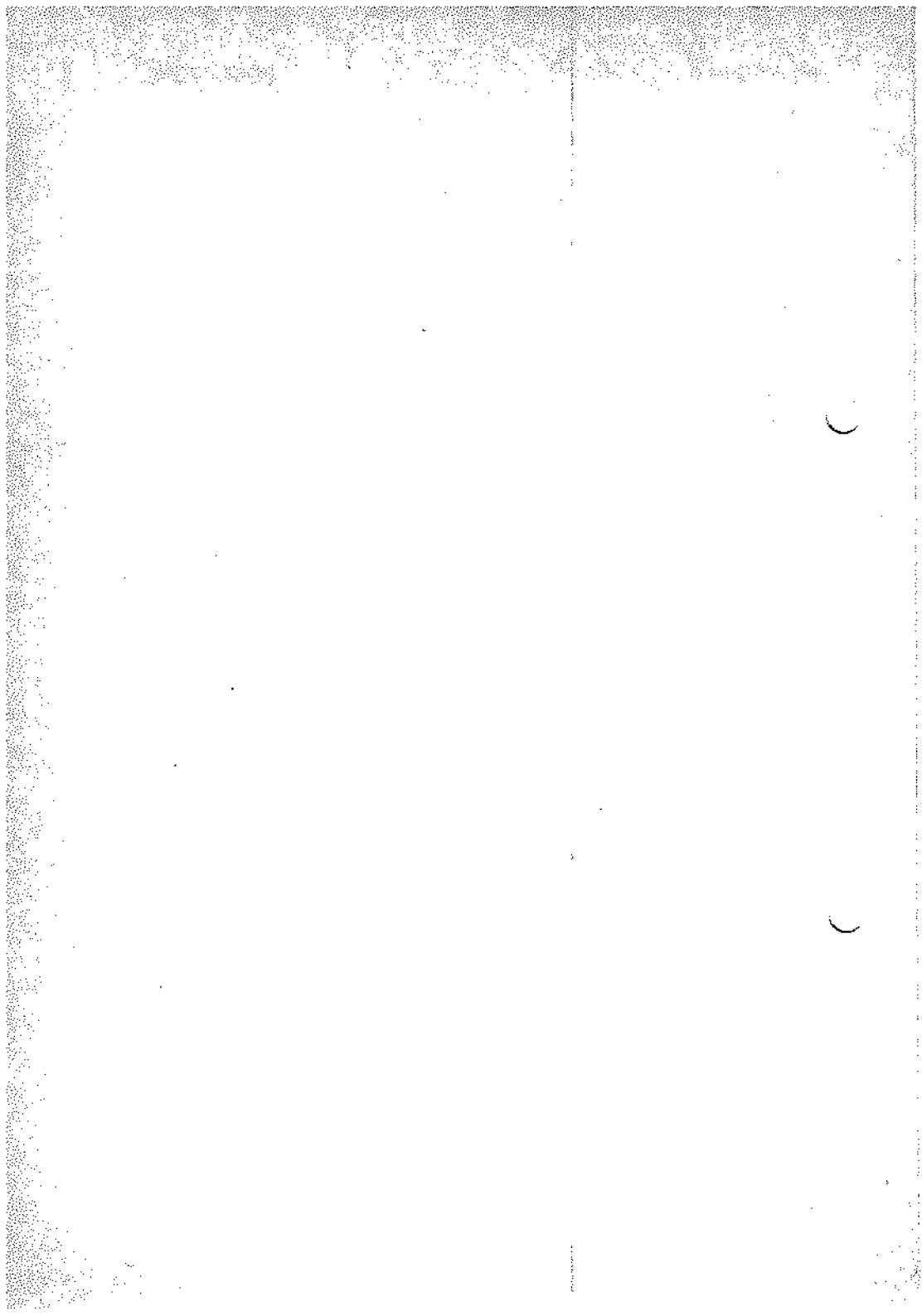

Kapitel 3

Wörterbuch

Teil 4

Deutsch – Französisch

Seite 1–3

(Ergebnisse der 1. bis 36. Arbeitstagung
und der Redaktionstagungen)

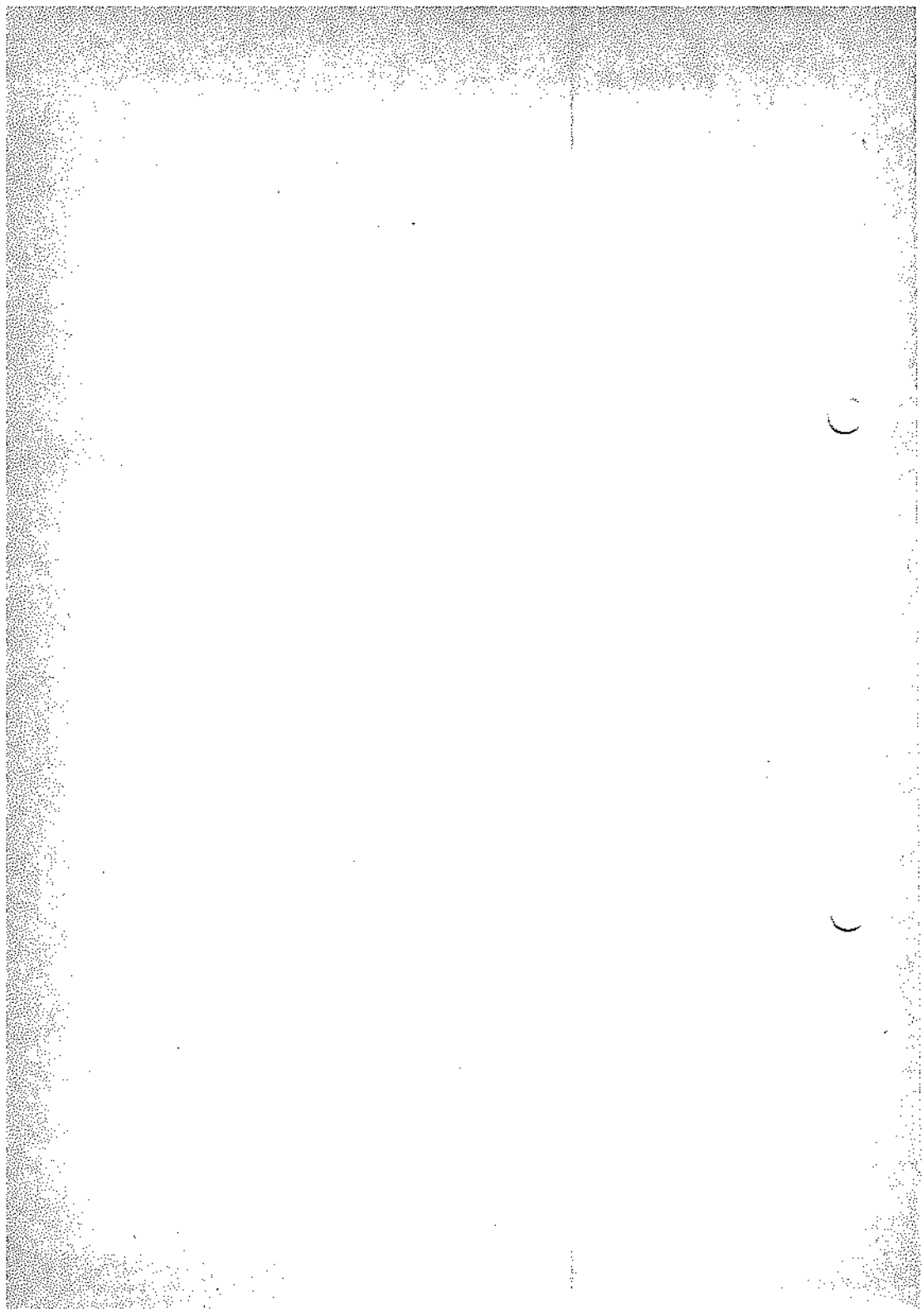

ABSCHLIESSENDE BEHANDLUNG

5732 * TRAITEMENT SECONDAIRE

ABSCHUB (MATERIAL) (HDV 100/800)

* 5687 * EVACUATION

ABSCHUBSTRASSE (ZDV 30/41)

* 5434 * AXE D'EVACUATION

* 5472 * ITINERAIRE D'EVACUATION

ABSETZEN /DAS = (MIT FALLSCHIRM)

1110 * LARGAGE

ABSETZEN MIT GERINGER SINKGESCHWINDIGKEIT /DAS =

1111 * LARGAGE A FAIBLE VITESSE DE DESCENTE

ABSETZEN MIT HOHER SINKGESCHWINDIGKEIT /DAS =

1112 * LARGAGE A VITESSE DE DESCENTE ELEVÉE

ABWERFEN /DAS = (OHNE FALLSCHIRM)

1113 * LARGAGE EN CHUTE LIBRE

ALLGEMEINE UNTERSTÜTZUNG (IN EINEM FESTGELEGTEM BEREICH)

5723 * SOUTIEN ZONAL

AUSFALLDAUER

5668 * DELAI D'IMMOBILISATION

5679 * DUREE D'IMMOBILISATION

AUSFALLQUOTE

5728 * TAUX DE PERTES

AUSGABENERMAECHTIGUNG

5457 * CREDIT DE PAIEMENT

AUSSCHLACHTEN /DAS =

5665 * CANNIBALISATION

AUSSTATTUNG

5688 * DOTATION

BEFUND (TECHNISCH)

5675 * DIAGNOSTIC

BERGUNG

5479 * RELEVÉ

BERGUNG UND ABSCHUB

5714 * RECUPERATION

BERGUNG UND TRANSPORT DER VERWUNDETEN

5477 * RAMASSAGE

BETRIEBSHILFSSTOFFE

5708 * PRODUITS DIVERS

BETRIEBSSTOFFSAIZ (BS)

* 5738 * UNITE D'ESSENCE (UE)

BEWEGLICH BEREITGEHALTENE VERSORGUNGSQUETER

5683 * EN-CAS MOBILE

5718 * RESERVE MOBILE

BRANDVERWUNDETER

5439 * BRÛLÉ PUR

DIREKTUNTERSTÜTZUNG

5722 * SOUTIEN DIRECT

DIVISIONSVORRAT

5695 * LOT DE RAVITAILLEMENT (DIVISION)

EINSATZENTSCHEIDENDER ARTIKEL

5661 * ARTICLE INDISPENSABLE

EINSATZFAEHIGKEIT (GERAET)

5676 * DISPONIBILITE TECHNIQUE

EINSATZRAUM (FUER LOGISTISCHE KRAEFTE UND MITTEL)

5436 * BASE

5488 * ZONE DE DEPLOIEMENT DE MOYENS LOGISTIQUES

EINSATZVERPFLEGGUNG

5739 * VIVRES DE COMBAT

EINSATZWICHTIGER ARTIKEL

5660 * ARTICLE ESSENTIEL

ENGPASSARTIKEL (ENGPART)

* 0709 * ARTICLE CRITIQUE

ENTLASTENDER TRANSPORT (VERWUNDETE)

5469 * EVACUATION SECONDAIRE

ERGAENZENDE BELADUNG

5454 * COMPLEMENT DE DOTATION INITIALE (CDI)

ERSATZTEIL

* 5713 * RECHANGE

ERSATZTEILSAIZ

5692 * LOT D'APPROVISIONNEMENT

ERSTE HILFE

908A30 PREMIERS SECOURS

ERSTE SANITAETSDIENSTLICHE HILFE

5475 * PREMIERS SECOURS

FELDVERWENDUNGSFAEHIGKEIT

5858 * APTITUDE A FAIRE CAMPAGNE

FUEHRWERKER

5663 * ARTIFICIER

GEGENSEITIGE UNTERSTÜTZUNG

5427 * AIDE MUTUELLE

GERAETGEBUNDENER ARTIKEL

5662 * ARTICLE SPECIFIQUE

GESAMTAUSFAELLE (PERSONAL)

5702 * PERTES TOTALES

GEZIELTER TRANSPORT (VERWUNDETE)

5468 * EVACUATION PRIMAIRE

GRUNDAUSSTATTUNG

* 5677 * DOTATION

GRUNDBELADUNG

* 0574 * DOTATION INITIALE (DI)

HAUPTVERSORGUNGSSTRASSE

1102 * ITINERAIRE PRINCIPAL DE RAVITAILLEMENT

HERSTELLEN DER TRANSPORTFAEHIGKEIT

5456 * CONDITIONNEMENT D'UN BLESSE

INTENSITAETSFAKTOR

5453 * COEFFICIENT D'INTENSITE DE CONSOMMATION

KAMPFMITTELBESEITIGUNG

* 5672 * DESOBUISAGE

KONSERVIERUNG UND VERPACKUNG (K/V)

5455 * CONDITIONNEMENT

KORPVSORRAT

5684 * LOT DE RAVITAILLEMENT (CORPS D'ARMEE)

KRAFTSTOFF IN GEBINDEN

5666 * CARBURANT CONDITIONNE

KRANKE, VERLETZTE UND VERWUNDETE

5701 * PERTES SANTE

KREISLAUFRESERVE (IN PROZENT)

5727 * TAUX DE MAINTENANCE

KRISENVORRAT

5724 * STOCKS CRISE

KUECHENGEBUNDENE VERPFLEGUNG

5740 * VIVRES NORMALX

LEBENSDAUER (MATERIAL)

5678 * DUREE DE VIE

LEBENSERWARTUNG

5685 * ESPERANCE DE VIE

LEBENSREITENDE SOFORTMASSNAHMEN

5482 * TRAITEMENT PRIMAIRE

LEBENSWICHTIGE LADUNG

1077 * CARGAISON ESSENTIELLE

LEISTUNGSANFORDERUNG

5717 * REQUISITION

LOGISTISCHE EINRICHTUNG

5461 * DEPOT

5470 * INSTALLATION LOGISTIQUE

LOSE BETRIEBSSTOFFE

5709 * PRODUITS PETROLIERS EN VRAC

LOSER KRAFTSTOFF

5687 * CARBURANT EN VRAC

LUFTMARSCH

1124 * MOUVEMENT PAR VOIE AERIEENNE

LUFTRANSPORT

1125 * MOUVEMENT PAR VOIE AERIEENNE

MATERIALBEDARFSDECKUNG

5429 * APPROVISIONNEMENT

5481 * SATISFACTION DES BESOINS EN MATERIELS

MATERIALERHALTUNG

987A32 MAINTENANCE (MATERIEL)

* 5697 * MAINTIEN EN CONDITION

MATERIALERHALTUNGSKOMPONENTE (DER "BRIGADE LOGISTIQUE")

5448 * CHAINE MAINTIEN EN CONDITION

MATERIALERHALTUNGSMASSNAHME

5689 * INTERVENTION

MATERIALERHALTUNGSSTUFE (MES)

5682 * ECHELON DE MAINTIEN EN CONDITION

MISCHDEPOT

5465 * DEPOT MULTISERVICES

MITGEFUHRTE LASTEN (FRACHT)

1118 * MATERIELS D'ACCOMPAGNEMENT

MITGEFUHRTE VERSORGNUNGSGUETER

1067 * APPROVISIONNEMENTS D'ACCOMPAGNEMENT

MITTELBARE UNTERSTUETZUNG

5721 * SOUTIEN DIFFERE

MOBILER INSTANDSETZUNGSTRUPP

5673 * DETACHEMENT DE CONTACT

MUNITIONSNACHSCHUBBEDARFSQUOTE

1189 * TAUX DE RAVITAILLEMENT REQUIS

NACHSCHUB

* 5711 * RAVITAILLEMENT

NACHSCHUB AUS DER LUFT

1137 * RAVITAILLEMENT PAR AIR

NACHSCHUBKOMPONENTE (DER "BRIGADE LOGISTIQUE")

5450 * CHAINE RAVITAILLEMENTS

NACHSCHUBLENKSTELLE

5705 * POSTE DE REGULATION DES RAVITAILLEMENTS
(PRA)

NACHSCHUBLENKUNG

5716 * REGULATION DES RAVITAILLEMENTS

NACHSCHUBSTRASSE

5435 AXE DE RAVITAILLEMENT

NACHSCHUBWEG

5426 * ABONNEMENT

5451 * LIGNE DE RAVITAILLEMENT

NATIONALER LOGISTISCHER BEVOLLMAECHTIGTER

5460 * DELEGUE LOGISTIQUE NATIONAL

NOTRATON VERPFLEGUNG/SONDERVERPFLEGUNG

5738 * UNITE ALIMENTAIRE DE COMPLEMENT OU DE
SECOURS (UACS)

OPERATIONSKAPAZITAET

5480 * RENDEMENT OPERATOIRE

PATRONENMUNITION MIT VERAENDERLICHER TREIBLADUNG

1126 * MUNITION A DOUILLE SEPREE

1127 * MUNITION SEMI-ENCARTOUCHEE

PFLEGE UND WARTUNG

5684 * ENTRETIEN

POSTOPERATIVE VERWEILDUER

5669 * DELAI POSTOPERATOIRE

PRAEOPERATIVE FRIST

5670 * DELAI PREOPERATOIRE

QUERSCHNITTARTIKEL

5659 * ARTICLE COMMUN

REICHWEITE (EINES KFZ)

5433 * AUTONOMIE D'UN VEHICULE TERRESTRE

RUECKWAERTIGES GEBIET

5742 * ZONE ARRIERE

RUECKWAERTIGE VERSORGNUNGSDIENSTE

5731 * TRAINS REGIMENTAIRES

SANITAETSDIENSTLICHE KOMPONENTE (DER "BRIGADE LOGISTIQUE")

5448 * CHAINE SANTE

SATZ

900A32 LOT

SCHADMATERIALSAMMELSTELLE

5703 * POINT DE RECUPERATION

SCHMIERSTOFFE

5707 * PRODUITS ASSOCIES

SCHOCKBEKAEMPfung

5478 * REANIMATION

SELBST- UND KAMERADENHILFE

5474 * PREMIERS SECOURS

SICHTUNG

5483 * TRIAGE MEDICO-CHIRURGICAL

SPEZIALDEPOT

5464 * DEPOT MONOSERVICE

STABS- UND VERSORGUNGSREGIMENT

5715 * REGIMENT DE COMMANDEMENT ET DE SOUTIEN (ACS)

STOERUNGSBESITIGUNG

5871 * DEPANNAGE

TEILVERSORUNGSPUNKT

5473 * POINT DE SOUTIEN

TRANSPORTDIENSTELLE

5438 * BASE DE TRANSIT (BT)

TRANSPORT UNTER AERZTLICHER UEBERWACHUNG

5467 * EVACUATION MEDICALISEE

TRIAGE (+)

5484 * TRIAGE MEDICO-CHIRURGICAL

TRUPPENBELADUNG

* 5893 * LOT DE CHARGEMENT

TRUPPENVERBANDPLATZ (STANAG 2081)

908A30 POSTE DE SECOURS (PS)

UEBERLEBENSQUETER

1078 * CARGAISON ESSENTIELLE

UMSCHLAGPUNKT

5437 * BASE DE TRANSIT (BT)

5444 * CENTRE DE DISTRIBUTION (CD)

5446 * CENTRE DE LIVRAISON (CL)

UMSCHLAGSTELLE

5445 * CENTRE DE DISTRIBUTION (CD)

5447 * CENTRE DE LIVRAISON (CL)

UNTERSTUETZUNG DURCH NAECHSTGELEGENE**INSTANDESETZUNGSEINRICHTUNG**

5720 * SOUTIEN DE PROXIMITE

VERBANDSVORRANGSTUFE (VVS)

5706 * PRIORITE TACTIQUE

VERBRAUCHSQUOTE

* 5726 * TAUX DE BASE DE CONSOMMATION

VERFUEGUNGSRaum

5743 * ZONE DE STATIONNEMENT ET D'ATTENTE (ZSA)

VERSORGUNGSARTIKEL (VA, VERSART)

5432 * ARTICLE DE RAVITAILLEMENT

VERSORGUNGSPUNKT (VP)

* 1133 * POINT DE RAVITAILLEMENT

VERSORGUNGSRATE MUNITION

5737 * UNITE DE FEU (UF)

VERSTRAHLER

5471 * IRRADIE PUR

VERTEIDIGUNGSVORRAT

5725 * STOCKS GUERRE

VERWUNDETER MIT AUSSCHLIESSLICH TRAUMATISCHEN VERLETZUNGEN)

5664 * BLESSE PUR

VORBEHALTSARTIKEL (VOA)

5430 * ARTICLE CONTROLE

5431 * ARTICLE DE COMMANDEMENT

VORGESCHOBENE VERSORGUNGSDIENSTE

5730 * TRAINS DE COMBAT (TC)

VORGESCHOBENE VERSORGUNGSEINRICHTUNG

5463 * DEPOT AVANCE (DA)

VORRAT

5462 * DEPOT

WEHRMATERIAL VON BESONDERER BEDEUTUNG

5698 * MATERIEL MAJEUR

WICHTIGES MATERIAL

1086 APPROVISIONNEMENT DE VALEUR

1078 * CARGAISON DE VALEUR

ZENTRAL BESCHAFFTE VERPFLEGUNG

5958 * VIVRES REGLEMENTAIRES

ZULAESSIGE INSTANDESETZUNGSDAUER

5459 * DELAI D'INTERVENTION

ZUVERLAESSIGKEIT

902A32 FIABILITE

ZUWEISUNG

5426 * ALLOCATION

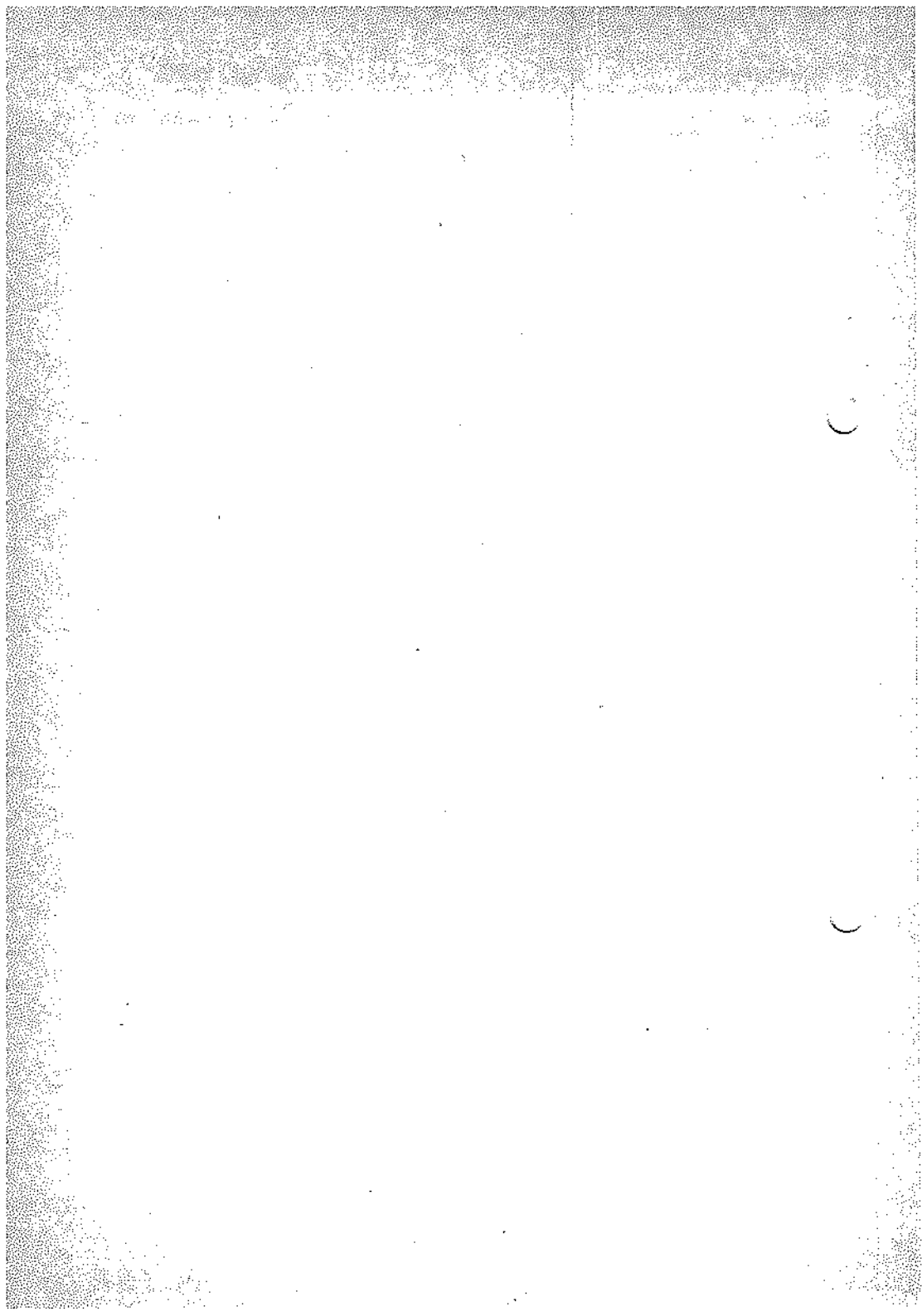

Kapitel 4

Abkürzungen

Teil 1

Fremdsprachige Abkürzungen

Seite 1–8

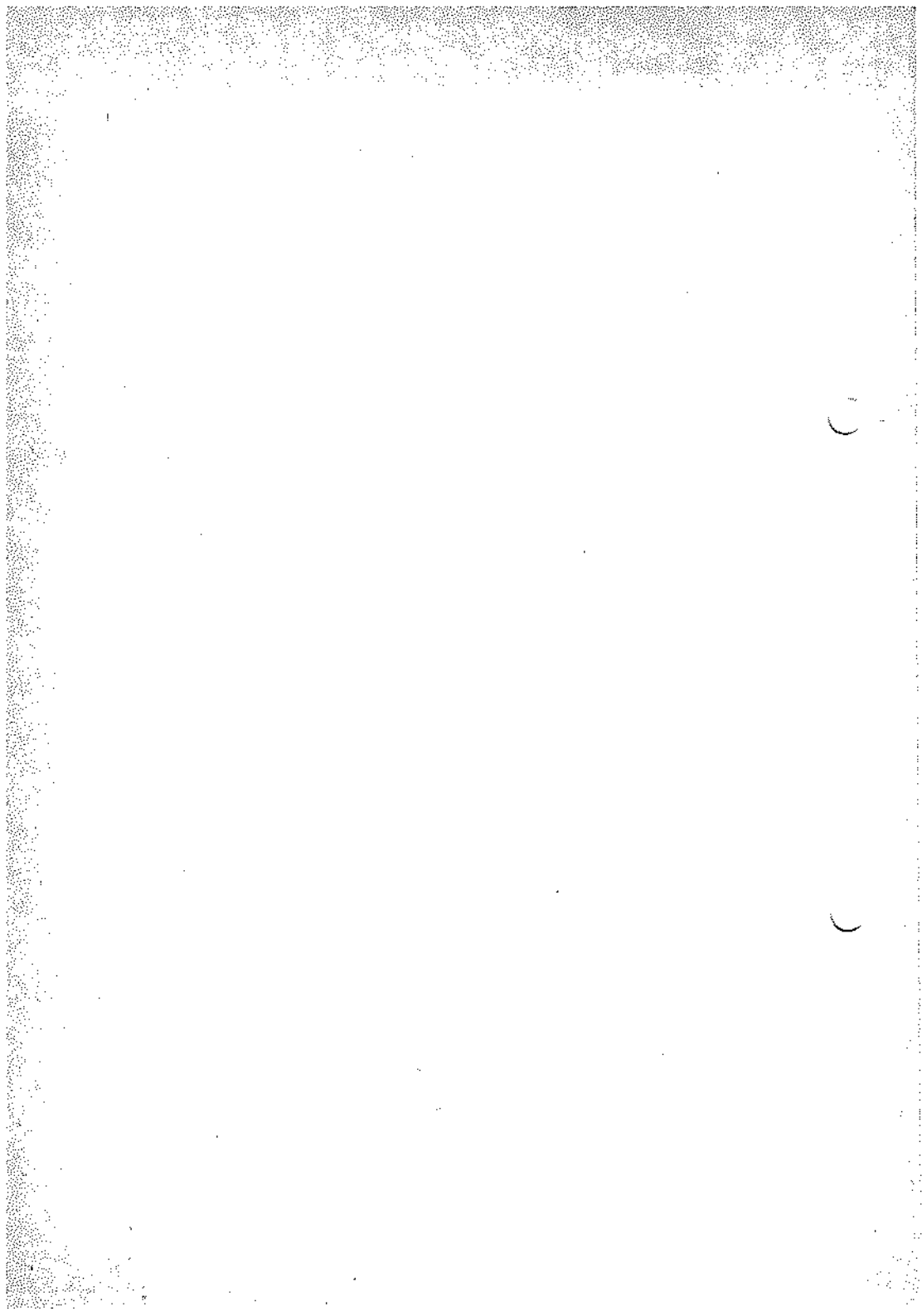

AAC	4850	. ACQUISITION ADVICE CODE	AS	5831	. ACQUISITION STRATEGY
AAL	3924	. AUTHORIZED ALLOWANCE LIST	ASI	3181	. ANNUAL SUPPLY INSPECTION
AAD	3937	. AUTHORIZED ACQUISITION OBJECTIVE	ASL	2049	. AUTHORIZED STOCKAGE LIST
AAP	3450 3181	. ALLIED ADMINISTRATIVE PUBLICATION . ALLOWANCE APPENDIX PAGE	ASP	1586	. AMMUNITION SUPPLY POINT
ACD	5653	. ADMINISTRATIVE CONTRACTING OFFICER	ASR	1587	. AVAILABLE SUPPLY RATE
ADP	4354	. ANNUAL DEVELOPMENT PROGRAM	ATC	2246	. AIR TRANSPORT COMMAND <i>(US)</i>
ADPS	2584	. AUTOMATIC DATA PROCESSING SYSTEM	ATE	900A28	. AUTOMATIC TEST EQUIPMENT
ADS	2505 2261	. AUTOMATED DATA SYSTEM . AUTOMATIC DATA SYSTEM	ATS	5018	. AUTOMATIC TEST SYSTEM
AEL	4884 3184	. ACTUARIAL ENGINE LIFE . ALLOWANCE EQUIPAGE LIST	AUTODIN	3002	. AUTOMATIC DIGITAL NETWORK
AEREVAC	4885	. AEROMEDICAL EVACUATION	BCE	5834	. BASELINE COST ESTIMATE
AFB	900A02	. AIR FORCE BASE	BCS	5964	. BASELINE COMPARISON SYSTEM
AFRS	5011	. APPROVED FORCE RETENTION STOCK	BEP	3980	. BREAK-EVEN POINT
AIC	1577	. AMMUNITION IDENTIFICATION CODE	BFI	4735	. BULK FUEL INSTALLATION
ALE	4900	. ACTUARIAL LIFE EXPECTANCY	BILI	3982	. BASIC ISSUE LIST ITEM
ALS	3609	. ARMY LOGISTICS SYSTEM <i>(US)</i>	BITE	900A33	. BUILT-IN TEST EQUIPMENT
AMDF	2245	. ARMY MASTER DATA FILE <i>(US)</i>	BL	5051	. BILL OF LADING
AME	4915	. AEROMEDICAL EVACUATION	BO	900A31	. BACK ORDER
AMMO	904A35	. AMMUNITION	BOI	5053	. BASIS OF ISSUE
ANORS	4917	. ANTICIPATED NOT OPERATIONALLY READY, SUPPLY	BOIP	5838	. BASIS-OF-ISSUE PLAN
AQQL	900A28	. AVERAGE OUTGOING QUALITY LIMIT	BQ	4927	. BATCH QUANTITY
APL	4919	. ALLOWANCE PARTS LIST	BT	5440	. BASE DE TRANSIT
APOD	5188	. AERIAL PORT OF DEBARKATION	BTA	3020	. BEST TECHNICAL APPROACH
APOE	5187	. AERIAL PORT OF EMBARKATION	CA	5854	. CORRECTIVE ACTION
APP	4355	. ANNUAL PROCUREMENT PROGRAM	CAO	5490	. CONTRACT ADMINISTRATION OFFICE
AQL	4923	. ACCEPTABLE QUALITY LEVEL	CAR	5068	. CONFIGURATION AUDIT REVIEW
ARIL	2997	. ACKNOWLEDGED REPAIRABLE ITEM LIST	CAS	5195	. CONTRACT ADMINISTRATION SERVICES
ARL	3598	. ACCEPTABLE RELIABILITY LEVEL	CAT	910A35	. CONTAINER ANCHORAGE TERMINAL
ARLS	8016	. AUTOMATIC RESUPPLY LOGISTIC SYSTEM	CBA	3999	. COST-BENEFIT ANALYSIS

CCB	2531	CONFIGURATION CONTROL BOARD	CWRC	6202	CERTIFIED WOODEN ROUND CONCEPT
CCIS	4000	COMMAND, CONTROL AND INFORMATION SYSTEM	DA	5458	DEPOT AVANCE
CD	5442	CENTRE DE DISTRIBUTION	DAC	4833	DANGER CATEGORY
CDI	5443	COMPLEMENT DE DOTATION INITIALE	DASO	5378	DEMONSTRATION AND SHAKEDOWN OPERATION
CDR	5966	CRITICAL DESIGN REVIEW	DCAS	5254	DEFENSE CONTRACT ADMINISTRATION SERVICES
CDRL	5967	CONTRACT DATA REQUIREMENTS LIST	DCP	5851	DECISION COORDINATING PAPER
CEA	5186	COST-EFFECTIVENESS ANALYSIS	DDF	4936	DATE OF DESIGN FREEZE
CER	5968	COST ESTIMATING RELATIONSHIP	DE	5255	DEVELOPMENT ESTIMATE
CETS	5187	CONTRACTOR ENGINEERING AND TECHNICAL SERVICES	DI	5674	DOTATION INITIALE
CF	2534	CORRUGATED FIBERBOARD	6201	DUE-IN	
CFAE	2320	CONTRACTOR-FURNISHED AERONAUTICAL EQUIPMENT	DIC	3846	DOCUMENT IDENTIFIER CODE
CFE	4744	CONTRACTOR-FURNISHED EQUIPMENT	DIFM	5303	DUE-IN FROM MAINTENANCE
CFQ	4750	COMMERCIALLY FEASIBLE QUANTITY	DIOH	5304	DUE-IN FROM OVERHAUL
CFR	2535	CALL FOR REPAIR	DLM	5424	DEPOT LEVEL MAINTENANCE
CFT	5384	CONTRACT FIELD TEAM	DMWR	4035	DEPOT MAINTENANCE WORK REQUIREMENTS
	2536	CONTRACT FIELD TECHNICIAN	DO	6455	DUE-OUT
CI	5865	CONFIGURATION ITEM	DOB	5318	DEPLOYMENT OPERATING BASE
CL	5452	CENTRE DE LIVRAISON	5319	DISPERSED OPERATING BASE	
CM	5094	CONFIGURATION MANAGEMENT	DOTM	5324	DUE-OUT TO MAINTENANCE
	5378	CORRECTIVE MAINTENANCE	DP	0179	DESCRIPTION PATTERN
CMA	0954	CANADIAN MUTUAL ASSISTANCE	DPQ	4761	DEFENSE PLANNING QUESTIONNAIRE
CO	5844	CHANGE ORDER	DR	4942	DEFECT RATE
COEA	3043	COST AND OPERATIONAL EFFECTIVENESS ANALYSIS	2090	DISCREPANCY REPORT	
COR	5382	CARGO OUTFURN REPORT	DRB	5404	DEFICIENCY REVIEW BOARD
CP	907A35	CONTACT POINT	DT	3080	DEVELOPMENT TESTING
CPR	5397	COST PERFORMANCE REPORT	DTC	3081	DESIGN-TO-COST
CPS	5235	CONTRACT PLANT SERVICE	DTE	5880	DEVELOPMENT TEST AND EVALUATION
CSS	5500	COMBAT SERVICE SUPPORT	DTIS	5330	DEFENSE TRANSPORTATION SYSTEM (US)
CTA	5425	COMMON TABLE OF ALLOWANCE	DX	5503	DIRECT EXCHANGE

EA	5856	ENVIRONMENTAL ASSESSMENT	FAS	5541	FINAL ASSET SCREENING
EAD	5504	EQUIPMENT ALLOWANCE DOCUMENTS	FCA	5748	FUNCTIONAL CONFIGURATION AUDIT
EAL	3932	EQUIPMENT ALLOWANCE LIST	FCI	5749	FUNCTIONAL CONFIGURATION IDENTIFICATION
ECL	0757	EQUIPMENT COMPONENT LIST	FCM	5546	FEDERAL CLASS MANAGEMENT
ECO	5334	ENGINEERING CHANGE ORDER	FCS	2852	FEDERAL CATALOG SYSTEM
ECP	3083	ENGINEERING CHANGE PROPOSAL	FCU	4770	FUEL CONSUMPTION UNIT
EDA	5505	EXCESS DEFENSE ARTICLE	FDT	5547	FIRST-DESTINATION TRANSPORTATION
EDP	5340	EMERGENCY DISTRIBUTION PLAN	FI	2887	FEDERAL ITEM IDENTIFICATION
EDT	5341	ENGINEER DESIGN TEST	FIIG	2617	FEDERAL ITEM IDENTIFICATION GUIDE
EHM	900A17	ENGINE HEALTH MONITORING	FIIN	0195	FEDERAL ITEM IDENTIFICATION NUMBER
ER	3084	EQUIPMENT IMPROVEMENT RECOMMENDATION	FILL	5549	FLEET ISSUE LOAD LIST (LS/NAVY)
EIS	5859	ENVIRONMENTAL IMPACT STATEMENT	FIRL	5556	FLEET ISSUE REQUIREMENTS LIST
ELE	5507	ENGINE LIFE EXPECTANCY	FMS	2101	FOREIGN MILITARY SALES (LS)
EML	5508	EQUIPMENT MODIFICATION LIST	FMSC	2916	FEDERAL MANUAL FOR SUPPLY CATALOGING
EMMON	2600	MESSAGE OF NOTIFICATION	FOB	5575	FORWARD OPERATING BASE
EMPRO	2601	EMERGENCY PROPOSAL	FOT&E	5888	FOLLOW-ON OPERATIONAL TEST AND EVALUATION
EMR	2902	EMERGENCY MAINTENANCE REQUEST		5887	FOLLOW-ON TEST AND EVALUATION
EMREQ	2903	MUTUAL EMERGENCY REQUISITION	FPD	5868	FUNCTIONAL PURCHASE DESCRIPTION
EOD	4945	EXPLOSIVE ORDNANCE DISPOSAL	FOR	5869	FORMAL QUALIFICATION REVIEW
EOP	4766	EMERGENCY OFFTAKE POINT	FRAM	2934	FLEET REHABILITATION AND MODERNIZATION
EOQ	2095	ECONOMIC ORDER QUANTITY	FSC	0197	FEDERAL SUPPLY CLASSIFICATION
EOR	4946	EXPLOSIVE ORDNANCE RECONNAISSANCE	FSN	0188	FEDERAL STOCK NUMBER
EPQE	5355	END PIECE OF EQUIPMENT	FSR	5988	FUNCTIONAL SUPPORT REQUIREMENT
ERS	5185	EMERGENCY RELOCATION SITE	FSS	2628	FORWARD STORAGE SITE
ESS	5884	ENVIRONMENTAL STRESS SCREENING	FUE	5989	FIRST UNIT EQUIPPED
FACI	6220	FIRST-ARTICLE CONFIGURATION INSPECTION	FWT	2630	FAIR WEAR AND TEAR
FACR	6221	FIRST-ARTICLE CONFIGURATION REVIEW	GBI	3223	GAIN BY INVENTORY
FAD	1280	FORCE/ACTIVITY DESIGNATOR	GBL	2108	GOVERNMENT BILL OF LADING
			GFE	2632	GOVERNMENT-FURNISHED EQUIPMENT

GFM	5759	. GOVERNMENT-FURNISHED MATERIAL	IPR	3138	. IN-PROCESS REVIEW (US)
GFP	5760	. GOVERNMENT-FURNISHED PROPERTY	IPS	5891	. INTEGRATED PROGRAM SUMMARY
GQA	5564	. GOVERNMENT QUALITY ASSURANCE	ISD	3287	. IN-SERVICE DATE
GQAA	5595	. GOVERNMENT QUALITY ASSURANCE AUTHORITY	ISL	3288	. INTEGRATED STOCK LIST
GS	4680	. GENERAL SUPPORT	ISP	6004	. INTEGRATED SUPPORT PLAN
GSE	3129	. GROUND SUPPORT EQUIPMENT	ISSL	2118	. INITIAL SPARES SUPPORT LIST
HD	2934	. HEAVY DUTY	IST	5818	. INITIAL SUPPORT TEAM
HE	904A31	. HIGH EXPLOSIVE	ISWG	4780	. ITEM SELECTION WORKING GROUP
HFEA	5874	. HUMAN FACTORS ENGINEERING ANALYSIS	JC	5890	. JOUR DE COMBAT
HHA	5875	. HEALTH HAZARD ASSESSMENT	JSOR	5895	. JOINT SERVICE OPERATIONAL REQUIREMENT
HIVAC	3245	. HIGH-VALUE ASSET CONTROL	LAD	3323	. LIGHT AID DETACHMENT (LAK)
HNS	5138	. HOST NATION SUPPORT	LAR	6010	. LOCATION AUDIT RECONCILIATION
HRP	5765	. HIGHWAY REGULATION POINT	LBI	3324	. LOSS BY INVENTORY
ICC	3651	. INVENTORY CONTROL CENTER	LBS	3325	. LOSS BY SURVEY
ICP	1691	. INVENTORY CONTROL POINT	LCC	5696	. LIFE CYCLE COST
ICY	2644	. INTERCHANGEABILITY	LM	3331	. LOCAL MANUFACTURE
IDC	5782	. INFORMATION DESIGN CHANGE	LOA	3145	. LETTER OF AGREEMENT
IFB	5877	. INVITATION FOR BIDS		4784	. LETTER OF OFFER AND ACCEPTANCE
IIN	4953	. ITEM IDENTIFICATION NUMBER	LOC	907A29	. LINES OF COMMUNICATION
ILS	4626	. INTEGRATED LOGISTICS SUPPORT	LOI	5602	. LETTER OF INTENT
ILSP	5993	. INTEGRATED LOGISTICS SUPPORT PLAN	LOO	5603	. LETTER OF OFFER
IM	5596	. ITEM MANAGER	LOR	4080	. LETTER OF REQUEST (FMS)
IOC	3286	. INITIAL OPERATIONAL CAPABILITY	LOT	4791	. LIFE-OF-TYPE
IOTE	5818	. INITIAL OPERATIONAL TEST AND EVALUATION	LP	6055	. LIMITED PRODUCTION
IPB	5599	. ILLUSTRATED PARTS BREAKDOWN	LQ	6056	. LIMITING QUALITY
IPC	4308	. ILLUSTRATED PARTS CATALOG	LR	3150	. LETTER REQUIREMENT
IPM	5817	. INDUSTRIAL PREPAREDNESS MEASURE		6057	. LOGISTIC REASSIGNMENT
			LRIP	3151	. LOW-RATE INITIAL PRODUCTION
			LS	3925	. LIMITED STANDARD

LSA	5905	. LOGISTICS SUPPORT ANALYSIS	MIPR	2136	. MILITARY INTERDEPARTMENTAL PROCUREMENT REQUEST
LSE	9058	. LIFE SUPPORT EQUIPMENT		1531	. MILITARY INTERDEPARTMENTAL PURCHASE REQUEST
LSP	6295	. LOGISTIC SUPPORT PLAN	MIRR	0800	. MATERIEL INSPECTION AND RECEIVING REPORT
LSS	9059	. LIFE SUPPORT SYSTEM	MIS	4969	. MANAGEMENT INFORMATION SYSTEM
LT	5604	. LEAD TIME	MISR	2663	. MATERIEL INSPECTION AND SHIPPING REPORT
LWG	3386	. LOGISTICS WORKING GROUP	MLC	6242	. MILITARY LOAD CLASSIFICATION
MAC			MOD	904A35	. MODIFICATION
	903A35	. MAINTENANCE ALLOCATION CHART	MRC	5608	. MATERIEL RELEASE CONFIRMATION
	2125	. MILITARY AIRLIFT COMMAND <i>(US)</i>	MRD	3599	. MASTER REQUIREMENTS DIRECTORY
MACI	5906	. MILITARY ADAPTATION OF COMMERCIAL ITEMS		5609	. MATERIEL RELEASE DENIAL
MADS	6660	. MISSION AREA DEFICIENCY STATEMENT	MRMR	6206	. MATERIEL REQUIREMENT MOBILIZATION RESERVE
MAP	4792	. MILITARY ASSISTANCE PROGRAM	MRN	2694	. MAINTENANCE REQUIREMENT NUMBER
MC	907A31	. MOVEMENT CONTROL	MRO	2150	. MATERIEL RELEASE ORDER
MCL	6456	. MASTER CONFIGURATION LIST	MRQ	4800	. MAXIMUM RELEASE QUANTITY
MCHL	3403	. MASTER CROSS-REFERENCE LISTING <i>(NAMMA)</i>	MSK	6245	. MISSION SUPPORT KIT
MDR	3404	. MAINTENANCE DISCREPANCY REPORT	MSR	1751	. MAIN SUPPLY ROUTE
MDS	5363	. MODEL DESIGNATION AND SERIES	MTBD	6090	. MEAN TIME BETWEEN DEMANDS
MDT	4690	. MEAN DOWNTIME	MTBDE	5914	. MEAN TIME BETWEEN DOWNING EVENTS
MEAL	0643	. MASTER EQUIPMENT ALLOWANCE LIST	MTBF	2151	. MEAN TIME BETWEEN FAILURES
	3405	. MOBILE EQUIPMENT ALLOWANCE	MTBM	5610	. MEAN TIME BETWEEN MAINTENANCE
MENS	8426	. MISSION ELEMENT NEED STATEMENT <i>(US)</i>	MTBO	2474	. MEAN TIME BETWEEN OVERHAULS
MEOQ	4967	. MINIMUM ECONOMIC ORDER QUANTITY	MTBR	3418	. MEAN TIME BETWEEN REPLACEMENTS
MES	2658	. MUTUAL EMERGENCY SUPPORT <i>(NAMSA/NSC)</i>	MTFF	3926	. MEAN TIME TO FAILURE
MFDP	4625	. MAINTENANCE FLOAT DISTRIBUTION POINT	MTFFF	3927	. MEAN TIME TO FIRST FAILURE
MFP	5912	. MATERIEL FIELDING PLAN	MTTR	1866	. MEAN TIME TO REPAIR
MGE	6076	. MAINTENANCE GROUND EQUIPMENT	MTU	2152	. MOBILE TRAINING UNIT
MHE	0799	. MATERIALS HANDLING EQUIPMENT	MWO	0479	. MODIFICATION WORK ORDER
MILSTEP	6081	. MILITARY SUPPLY AND TRANSPORTATION EVALUATION PROCEDURES	NAAFI	6467	. NAVY, ARMY AND AIR FORCE INSTITUTES <i>(UK)</i>
MILSTRAP	0258	. MILITARY STANDARD TRANSACTION REPORTING AND ACCOUNTING PROCEDURES	NDI	5365	. NONDESTRUCTIVE INSPECTION
MILSTRIP	0259	. MILITARY STANDARD REQUISITIONING AND ISSUE PROCEDURES			

	5915	NONDEVELOPMENT ITEM	PAP	5922	PRODUCT ASSURANCE PLAN
NDT	5956	NONDESTRUCTIVE TESTING	PCA	6123	PHYSICAL CONFIGURATION AUDIT
NHIN	5612	NATIONAL ITEM IDENTIFICATION NUMBER	PCI	6124	PHYSICAL CONFIGURATION INSPECTION
NMCS	4802	NOT MISSION-CAPABLE, SUPPLY	PCO	5618	PROCUREMENT CONTRACTING OFFICER
NDA	5407	NOTICE OF AVAILABILITY	PCR	6284	PROGRAM CHANGE REQUEST
NORS	5155	NOT OPERATIONALLY READY, SUPPLY	PD	2688	PROCUREMENT DOCUMENT
NPS	5613	NATO PIPELINE SYSTEM	6265	PURCHASE DESCRIPTION	
NQAA	5614	NATIONAL QUALITY ASSURANCE AUTHORITY	PDD	2164	PRIORITY DELIVERY DATE
NSI	0071	NONSTANDARD ITEM	PDM	3603	PROGRAM DECISION MEMORANDUM
NSL	2668	NONSTOCKAGE LIST	PDR	8125	PRELIMINARY DESIGN REVIEW
NSN	2979	NATIONAL STOCK NUMBER	PEP	6266	PLANT EQUIPMENT PACKAGE (US)
	0282	NATO STOCK NUMBER	3160	PRODUCIBILITY ENGINEERING AND PLANNING	
DA	5615	OBLIGATIONAL AUTHORITY	PERT	5823	PROGRAM EVALUATION AND REVIEW TECHNIQUE
OCM	3601	ON-CONDITION MAINTENANCE	PIP	5923	PRODUCT IMPROVEMENT PROGRAM
OCO	3420	OPERATIONAL CAPABILITY OBJECTIVE	PLT	5617	PROCUREMENT LEAD TIME
ODP	3602	OUTLINE DEVELOPMENT PLAN	PM	5616	PROJECT MANAGER
OEM	0806	ON-EQUIPMENT MATERIEL	PMC	6138	PARTIAL MISSION CAPABLE
OPEVAL	6181	OPERATIONAL EVALUATION	PMP	5409	PRODUCTION MODIFICATION PROCEDURE (NAMMA)
OQE	8182	OBJECTIVE QUALITY EVIDENCE	PNL	6273	PRESCRIBED NUCLEAR LOAD
OR	4627	OPERATIONAL REQUIREMENT	PNS	6274	PRESCRIBED NUCLEAR STOCKAGE
ORDALT	5157	ORDNANCE ALTERATION	PO	5619	PROJECT OFFICER
ORI	4974	OPERATIONAL READINESS INSPECTION	POC	6426	PRELIMINARY OPERATIONAL CAPABILITY
ORLA	6260	OPTIMUM REPAIR LEVEL ANALYSIS	POD	4112	PORT OF DEBARKATION
OSI	3425	OPERATING SPACE ITEMS (US NAVY)	POL	0486	PETROLEUM, OILS, AND LUBRICANTS
OSP	2672	OFFSHORE PROCUREMENT	POP	4337	PROOF OF PERFORMANCE
OSS	6187	OPERATIONAL STORAGE SITE	PP	5621	PROGRESS PAYMENT
OT	3159	OPERATIONAL TESTING	PPB	1010	PROVISIONING PARTS BREAKDOWN
PAD	5371	PORT OF AERIAL DEBARKATION	PPI	5924	PREPLANNED PRODUCT IMPROVEMENT
PAE	5372	PORT OF AERIAL EMBARKATION	PQT	900A35	PRELIMINARY QUALIFICATION TEST
			PRAT	6139	PRODUCTION RELIABILITY ACCEPTANCE TEST

PRODBAK	1342 . PRODUCTION PACKAGE	ROC	3171 . REQUIRED OPERATIONAL CAPABILITY
PRR	5710 . POSTE DE REGULATION DES RAVITAILLEMENTS 6145 . PRODUCTION READINESS REVIEW	RDD	2197 . REPORT OF DISCREPANCY
PS	5476 . POSTE DE SECOURS	ROID	2716 . REPORT OF ITEM DISCREPANCY
PTFMPO	0846 . PEACETIME-FORCE MATERIEL PROCUREMENT OBJECTIVE	ROP	5637 . REORDER POINT
PTFMR	0847 . PEACETIME-FORCE MATERIEL REQUIREMENT	RO/RO	910A35 . ROLL-ON/ROLL-OFF
PVI	6329 . PRODUCT VERIFICATION INSPECTION	RPIE	6375 . REAL PROPERTY INSTALLED EQUIPMENT
PWR	6330 . PROJECT WORK REVIEW	RQL	5638 . REJECTABLE QUALITY LEVEL
PX (US)	6468 . ARMY EXCHANGE 6471 . POST EXCHANGE	RRR	4986 . RAPID RUNWAY REPAIR
QA	5624 . QUALITY ASSURANCE	R/S	3805 . REPORT OF SURVEY
QAA	5625 . QUALITY ASSURANCE AUTHORITY	RSR	2717 . REQUIRED SUPPLY RATE
QAR	5412 . QUALITY ASSURANCE REPRESENTATIVE	RTRT	4987 . REPAIR TURNROUND TIME
QC	5626 . QUALITY CONTROL	SCIL	3436 . SPECIAL-CATEGORY ITEM LIST
QCP	900A31 . EQUIPMENT CONTROL PANEL	SCP	5941 . SYSTEM CONCEPT PAPER (CS)
QPL	1988 . QUALIFIED PRODUCTS LIST	SDCP	6489 . SUPPLY-DEMAND CONTROL POINT
QRS	6331 . QUALIFIED REPAIR SOURCE	SDR	3714 . SMALL DEVELOPMENT REQUIREMENT 6154 . SYSTEM DESIGN REVIEW
RAS	1783 . REPLENISHMENT AT SEA	SE	4820 . SUPPORT EQUIPMENT
RCM	6146 . RELIABILITY-CENTERED MAINTENANCE	SF	2723 . SOLID FIBERBOARD
RCS	5712 . REGIMENT DE COMMANDEMENT ET DE SOUTIEN	SHIPALT	5166 . SHIP ALTERATION
RD	4979 . REFERENCE DESIGNATOR	SIP	4824 . STANDARD INVENTORY PRICE
RDD	1784 . REQUIRED DELIVERY DATE	SM	5169 . SYSTEM MANAGER
RDO	2705 . REDISTRIBUTION ORDER	SOR	6504 . SOURCE OF REPAIR
RFI	3437 . READY FOR ISSUE	SOW	4152 . STATEMENT OF WORK
RFP	2196 . REQUEST FOR PROPOSAL	SRAN	1820 . STOCK RECORD ACCOUNT NUMBER
RFQ	5940 . REQUEST FOR QUOTATION	SSA	4153 . SUPPLY SUPPORT ARRANGEMENT
RI	5636 . RECEIVING INSPECTION	SSP	6446 . SYSTEM SUPPORT PACKAGE
RLA	6152 . REPAIR LEVEL ANALYSIS	SSSC	5630 . SELF-SERVICE SUPPLY CENTER
		STANAG	5657 . STANDARDIZATION AGREEMENT

TA 4996 . TABLE OF ALLOWANCE
 TBF 5640 . TIME BETWEEN FAILURES
 TBO 2026 . TIME BETWEEN OVERHAULS
 TC 5728 . TRAINS DE COMBAT
 TCI 0092 . TIME CHANGE ITEM *(USAF)*
 TDP 4834 . TECHNICAL DATA PACKAGE
 TED 6454 . TABLEAU D'EFFECTIFS ET DE DOTATION
 TIR 6573 . TRANSACTION ITEM REPORT
 TL 900A36 . TOTAL LIFE
 TM 4339 . TECHNICAL MANUAL
 TMA 0878 . TOTAL MATERIEL ASSETS
 TMO 0879 . TOTAL MATERIEL OBJECTIVE
 TMPO 0680 . TOTAL MATERIEL PROCUREMENT OBJECTIVE
 TMR 0881 . TOTAL MATERIEL REQUIREMENT
 TO 1889 . TECHNICAL ORDER *(USAF)*
 TOA 6574 . TRADEOFF ANALYSIS
 5644 . TRANSFER OF AUTHORITY
 TOC 1870 . TECHNICAL ORDER COMPLIANCE *(US AIR FORCE)*
 TOD 0516 . TABLE OF DISTRIBUTION
 6575 . TRADEOFF DETERMINATION
 TOE 0617 . TABLE OF ORGANIZATION AND EQUIPMENT
 TP 4310 . TECHNICAL PUBLICATION
 TPO 6577 . TRANSPORTATION PACKAGING ORDER
 UACS 5733 . UNITE ALIMENTAIRE DE COMPLEMENT OU DE SECOURS
 UE 5734 . UNITE D'ESSENCE
 3928 . UNIT EQUIPMENT
 UER 1872 . UNSATISFACTORY EQUIPMENT REPORT *(US ARMY)*
 UF 5735 . UNITE DE FEU

UFI 3447 . UNFIT FOR ISSUE
 UI 5645 . UNIT OF ISSUE
 UME 1873 . UNIT MISSION EQUIPMENT
 UMIPS 1043 . UNIFORM MATERIEL ISSUE PRIORITY SYSTEM
 UND 5646 . URGENCY-OF-NEED DESIGNATOR
 UR 1879 . UNSATISFACTORY REPORT
 UTR 0815 . UPTIME RATIO
 VCI 2766 . VOLATILE CORROSION INHIBITOR
 WBS 900A23 . WORK BREAKDOWN STRUCTURE
 WR 5652 . WAR RESERVES
 WRM 6632 . WAR RESERVE MATERIEL
 W/S 900A35 . WEAPON SYSTEM
 WSCP 6633 . WEAPON SYSTEM CONTROL POINT
 WUC 2502 . WORK UNIT CODE
 ZSA 5744 . ZONE DE STATIONNEMENT ET D'ATTENTE

Kapitel 4

Abkürzungen

Teil 2

Deutsche Abkürzungen

Seite 1–2

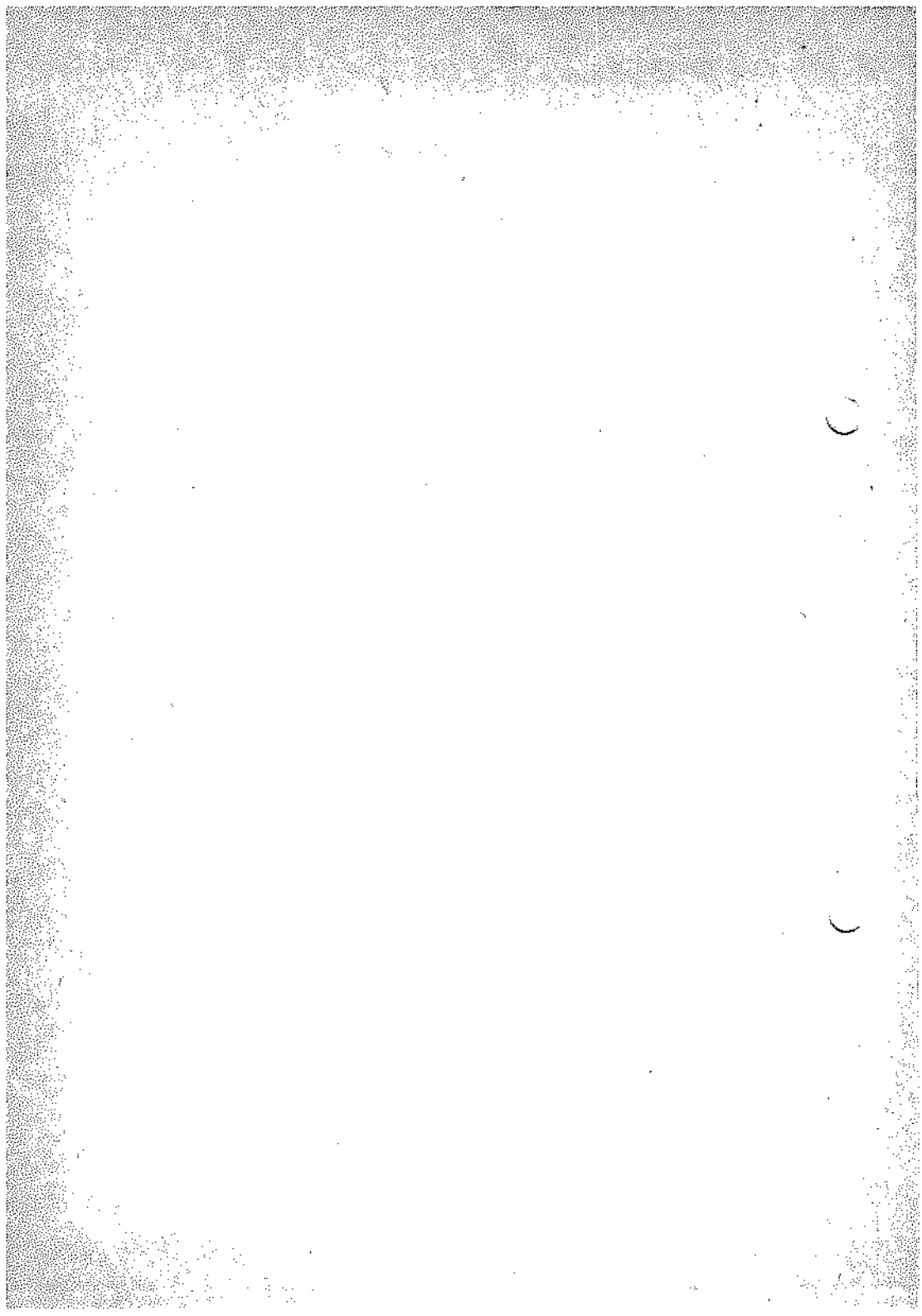

AAN	0945	. AUSSTATTUNGSANWEISUNG	GAPL	5589	. GERAETAUFGLIEDERUNGSPLAN
AQL	6407	. ANNEHMBARE QUALITAETSGRENZLAGE	GDAUSR	5590	. GRUNDAUSRUESTUNG
AVS	1228	. AUSLIEFERUNGSVORRANGSTUFE	GDAUSSTG	5591	. GRUNDAUSSTATTUNG
AZF	4925	. ARBEITS-, ZEIT- UND FINANZPLAN	GPRD	5593	. GUETEPRUEFDIENST
BAK	1235	. BELEGARTIKODE	HIP	1931	. HAUPTINSTANDSETZUNGSPLAN
BBL	3931	. BORDBEVORRATUNGSLISTE	HTZ	1690	. HERSTELLERTEILEKENNZEICHEN
BDS	1240	. BEDARFSDRINGLICHKEITSSTUFE	HWK	1287	. HINWEISKODE
BFLG	4630	. BEFEHL FUER DIE FUEHRUNG DER LOGISTIKTRUPPEN	IRV	4375	. INSTANDSETZUNGSRAHMENVERTRAG
BIOZ	5487	. BILD- UND ORTSZAHL	KAT	5600	. KATALOGISIERUNG
BK	1241	. BEDARFSKODE	KNA	4067	. KOSTEN/NUTZEN-ANALYSE
BM	2516	. BESCHREIBUNGSMUSTER (MATERIALKATALOGISIERUNG)	KOLOG	5801	. KOOPERATIVE LOGISTIK
BPS	4737	. BODENDIENST- UND PRUEFGERAET, SONDERWERKZEUG (LW)	KSYG	5898	. KAMPFSATZVERBRAUCHSGUETER
BS	4739	. BETRIEBSSTOFFSATZ	K/V	5141	. KONSERVIERUNG UND VERPACKUNG
BTK	5488	. BEBILDERTER TEILEKATALOG	KWA	5361	. KOSTENWIRKSAMKEITSANALYSE
BVK	1608	. BESTANDSVERWENDUNGS- UND VERFUEGUNGSBERECHTIGUNGSKODE	LE	1306	. LIEFERERWARTUNG
EBMAT	4943	. ENTWICKLUNG UND BESCHAFFUNG VON WEHRMATERIAL	LOGRLW	4963	. LOGISTISCHER RAUM LUFTWAFFE
EFG	5506	. EINFUEHRUNGSGENEHMIGUNG	LUB	5143	. LIEFERUNSTIMMIGKEITSBERICHT
EMATKAT	6452	. EINHEITLICHE MATERIALKATALOGISIERUNG	LUTRANS	4898	. LUFTTRANSPORTSYSTEM
ENGPART	5509	. ENGPASSARTIKEL	LV	1311	. LIEFERVERPFLICHTUNG
EPA	5513	. EINMANNPACKUNG	LWK	1312	. LEITWEGKODE
ERPST	3933	. ERPROBUNGSSTELLE	MAL	5362	. MATERIALAUSGABELISTE
ETKAT	5521	. ERSATZTEILEKATALOG	MATKAT	5605	. MATERIALKATALOGISIERUNG
EVG	4287	. EINZELVERBRAUCHSGUETER	MAVS	1318	. MATERIALAUSLIEFERUNGSVORRANGSYSTEM
FBT	5545	. FAHR- UND BETRIEBSTEST	MES	5606	. MATERIALERHALTUNGSSTUFE
FN	4311	. FUNKTIONSNACHWEIS			

MKZ	1322	MATERIALKONTROLLZENTRUM				
MKZ-TR	5607	MATERIALKONTROLLZENTRUM TRUPPE		TA	1858	TECHNISCHE ANWEISUNG
MOK	4501	MODELLKATALOG		TAF	6409	TAKTISCHE FORDERUNG
MS	2665	MUNITIONSSATZ		TERP	5377	TECHNISCHE ERPROBUNG
MTWF	4457	MILITAERISCH-TECHNISCH-WIRTSCHAFTLICHE FORDERUNG		TK	5643	TEILEKATALOG
MTZ	4436	MILITAERISCH-TECHNISCHE ZIELSETZUNG		TKZ	3606	TEILEKENNZEICHEN
MUN	6453	MUNITION		TL	4631	TECHNISCHE LIEFERBEDINGUNGEN
MV	3600	MERKMALVERZEICHNIS		TLB	6451	TECHNISCHE-LOGISTISCHE BETREUUNG
MVG	1128	MENGENVERBRAUCHSGUETER		TRINSTH	5822	TRUPPENINSTANDHALTUNG
NT	0996	NORMTEIL		TSK	4841	TEILSTREITKRAFT
NVG	1327	NICHTVERBRAUCHSGUETER		VA	3935	VERSORGUNGSARTIKEL
OSTAN	1764	ORGANISATIONS-, STAERKE- UND AUSRUESTUNGSNACHWEISUNG		VAB	5647	VERSORGUNGSARTIKELBEZEICHNUNG
PME	3604	PLANMAESSIGE MATERALERHALTUNG		VAK	1881	VERSORGUNGSARTIKELKATALOG
PPL	5822	PIPELINE		VAN	2764	VERSORGUNGSARTIKELNAME
RED	4131	RUECKERWARTUNG AUS DEPOT		VERKLTPTK	5808	VERKEHRSLEITPUNKT
REI	5375	RUECKERWARTUNG AUS DER INSTANDSETZUNG		VERSART	5849	VERSORGUNGSARTIKEL
	4133	RUECKERWARTUNG AUS INDUSTRIE		VOA	5485	VORBEHALTSARTIKEL
RS	4628	RATIONSSATZ		VP	1208	VERSORGUNGSPUNKT
SANMAT	6469	SANITAETSMATERIAL		VP MUN	904A36	MUNITIONSVERSORGUNGSPUNKT
SERAV	5842	SCHWACHSTELLENERKENNUNGS- UND AUSWERTEVERFAHREN		VR	3929	VERSORGUNGSRATE
SK	1396	STATUSKODE		VS	2769	VERBRAUCHSSATZ
SSN	4988	SCHALTSYMBOLNUMMER		VVS	1453	VERBANDSVORRANGSTUFE
STRATRANS	5902	STRASSENTRANSPORTSYSTEM		WDD	2969	WASSERDAMPFDURCHLAESSIGKEIT
				WTD	6450	WEHRTECHNISCHE DIENSTSTELLE

ZDv 65/109

Anhang

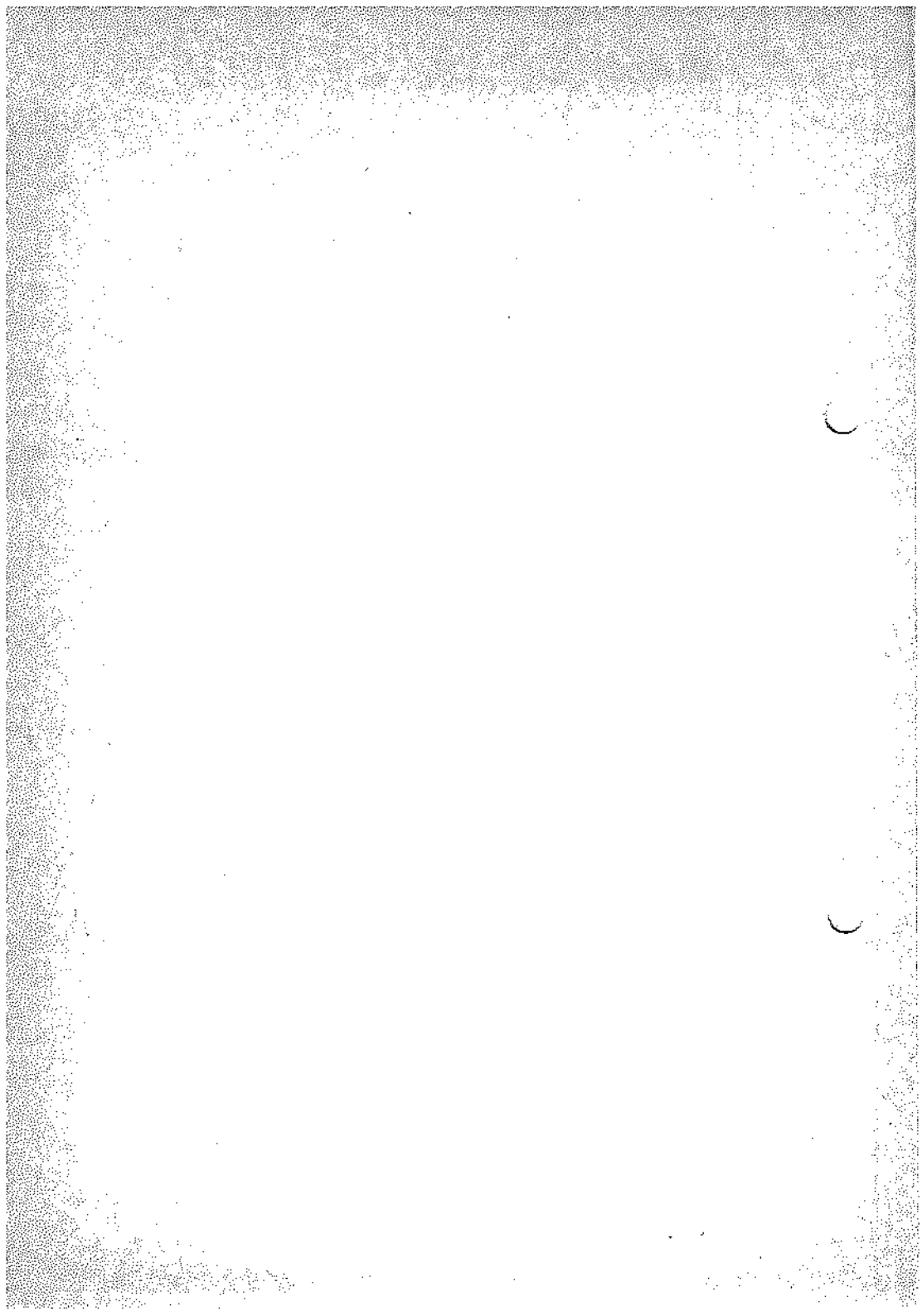

Quellenverzeichnis

Bei der Erarbeitung des Wörterbuchs der Bundeswehr „Logistik und Rüstung“ wurden im wesentlichen folgende Quellen benutzt:

- AAP-6(O): NATO Glossary of Terms and Definitions (English and French), Brüssel: Military Agency for Standardization, 1977
- AFM 11-1, Volume I: US Air Force Glossary of Standardized Terms, Washington, D.C.: Department of the Air Force, 1976
- AFM 11-1, Volume II: Air Force Glossary of Comptroller Terms, Washington, D.C.: Department of the Air Force, 1973
- Allgemeiner Umdruck Nr 181/1 VS-NfD: Logistisches Handbuch der Bundeswehr, Teil 1, Bonn: Der Bundesminister der Verteidigung, 1982
- AR 310-25: Dictionary of United States Army Terms, Washington, D.C.: Department of the Army, 1975
- Compendium of Authenticated Systems and Logistics Terms, Definitions and Acronyms, Wright-Patterson Air Force Base, Ohio: Air Force Institute of Technology, School of Systems and Logistics, 1981
- Gerber, Johannes: Taschenbuch für Logistik, 7. Folge, Darmstadt: Wehr & Wissen Verlagsgesellschaft, 1977
- HDv 100/900 VS-NfD: Führungsbegriffe (TF/B), Bonn: Der Bundesminister der Verteidigung, August 1977
- Heflin, Woodford Agee (Hrsg.): The United States Air Force Dictionary, Princeton, N.J.: Van Nostrand, o.J.
- JCS Pub 1: Department of Defense Dictionary of Military and Associated Terms, Washington, D.C.: The Joint Chiefs of Staff, 1986
- TTA. 106/I DIFFUSION RESTREINTE: Manuel d'emploi de termes, sigles et signes conventionnels militaires – Tome I, Vocabulaire militaire, Paris: Ministère de la Défense, 1979
- Webster's Third New International Dictionary of the English Language, Springfield, Mass.: G. & C. Merriam Co., 1976
- ZDv 30/41: Begriffe der Logistik und Rüstung, Bonn: Der Bundesminister der Verteidigung, Januar 1977, Neudruck Stand März 1985
- ZDv 33/1: Die Materialwirtschaft der Bundeswehr – Allgemeine Bestimmungen, Bonn: Der Bundesminister der Verteidigung, Mai 1965
- ZDv 33/3 VS-NfD: Die Materialerhaltung der Bundeswehr, Bonn: Der Bundesminister der Verteidigung, Februar 1987

Anlage 1/2

ZDv 33/4: Die Materialwirtschaft der Bundeswehr – Das Materialanforderungs- und -auslieferungsverfahren (Bw-MILSTRIP) – Allgemeine Bestimmungen, Bonn: Der Bundesminister der Verteidigung, Juni 1973

ZDv 33/6: Die Materialwirtschaft der Bundeswehr – Das Materialabrechnungs- und -meldeverfahren (Bw-MILSTRAP) – Allgemeine Bestimmungen, Bonn: Der Bundesminister der Verteidigung, Juli 1978, Nachdruck 1984

ZDv 42/3: Begriffe aus dem Verkehrs- und Transportwesen, Bonn: Der Bundesminister der Verteidigung, Mai 1982

Abkürzungsverzeichnis

Dieses Abkürzungsverzeichnis enthält **deutsche und fremdsprachige Abkürzungen**, die im Wörterbucheil (Kapitel 3 und 4) **im Rahmen erläuternder Zusätze** (Nr 207–208) auftreten und nicht als Stichwort in Kapitel 4 enthalten sind. Da im Wörterbucheil nur Großbuchstaben verwendet werden, ist in Spalte 2 ggf die abweichende Normalschreibweise der betreffenden Abkürzung angegeben.

BW	Bw	Bundeswehr
DIN		DIN-Norm (DIN Deutsches Institut für Normung e.V.)
DOD		Department of Defense (US-Verteidigungsministerium)
DV		Datenverarbeitung
E.G.	e.g.	for example (von lateinisch <i>exempli gratia</i>) (zum Beispiel)
FR		France (französischer Sprachgebrauch in Frankreich)
FK		Flugkörper
HDV	HDv	Heeresdienstvorschrift
HGB		Handelsgesetzbuch
I.S.V.	i.S.v.	im Sinne von
KFZ	Kfz	Kraftfahrzeug
LFz	Lfz	Luftfahrzeug
LW	Lw	Luftwaffe
MIL	mil	militärischer Sprachgebrauch
MRCA		multirole combat aircraft
NAMMA		NATO MRCA Development and Production Management Agency
NAMSA		NATO Maintenance and Supply Agency
NATO		North Atlantic Treaty Organization
NSC		NATO Supply Center
TSK		Teilstreitkraft
TWK	Twk	Triebwerk
UK		United Kingdom (britischer Sprachgebrauch)
US		United States (amerikanischer Sprachgebrauch)
USAF		United States Air Force (US-Luftwaffe)
VG		VG-Norm (Verteidigungsgerät-Norm)
ZDV	ZDv	Zentrale Dienstvorschrift

