

RETENT

Ordnungsamt  
Fachbereich Tiefbau und  
Straßenverkehrsbehörde  
Eing.: 13. JULI 2007

[Redacted]

T SVA

Bezirksamt Tempelhof-Schöneberg  
von Berlin  
Eing.: 11. JULI 2007  
Bezirksverteilungsstelle  
Nr. 19 Anlagen

19. 16. 7. 07

[Redacted]

Tiefbauamt Tempelhof  
Tempelhofer Damm 65  
12099 Berlin

→ SVA  
(Vertr.)  
Seite erste  
Zu Bech...

**Fahrbahnmarkierung auf dem Schulweg**

Berlin, den 01.07.2007

Sehr geehrte Damen und Herren,

unser Sohn besucht die erste Klasse der Grundschule auf dem Tempelhofer Feld im Schulenburging. Die Schule empfiehlt als Schulweg, den Leonhardyweg zu nutzen, was insbesondere die jüngeren Kinder auch tun. Problematisch ist das Überqueren des Wolfrings am Ende des Leonhardyweges, da die Ecke regelmäßig bis zur Einmündung zugeparkt ist. Die Kinder müssen sich daher oft zwischen den parkenden Autos durchschlängeln, um überhaupt die Straße einsehen zu können.

fbckle  
11/10/07

Wir schlagen daher vor, die Fläche mit einer Markierung auf der Straße zu versehen, um dem ja eh vorhandenen Parkverbot im Einmündungsbereich etwas mehr Geltung zu verschaffen.

Mit freundlichen Grüßen und Dank für Ihre Unterstützung

[Redacted signature]

Unser Kind besucht ebenfalls die Grundschule auf dem Tempelhofer Feld und wir unterstützen das o. g. Vorhaben:

NAME	ADRESSE	PLZ	Unterschrift
[Redacted]			



**Bezirksamt Tempelhof-Schöneberg von Berlin**  
**Abteilung Bauwesen**  
**Amt für Umwelt, Natur und Tiefbau**  
**Fachbereich Tiefbau und Straßenverkehrsbehörde**

Bezirksamt Tempelhof-Schöneberg von Berlin • D 10820 Berlin



Geschäftszeichen (bitte immer angeben)  
TiefSV 1 – 08118/Wolffring

Bearbeiter:  
**Herr Strzelczyk**  
Dienstgebäude:  
Rathaus Tempelhof  
Tempelhofer Damm 165  
12099 Berlin  
Zimmer: 296  
Postanschrift:  
John-F.-Kennedy-Platz  
10820 Berlin  
☎ (Durchwahl 7560 - 2791  
Vermittlung (030) 7560-0  
intern (9917)  
Telefax (030) 7560 - 4731  
Datum: 11.10.07

Markierungen zur Unterstützung eines bestehenden Haltverbots

Ihr Schreiben vom 01.07.2007.

Sehr geehrte(r) [REDACTED]

einige Zeit wird leider noch erforderlich sein, bis Ihre Angelegenheit abschließend bearbeitet ist. Bitte haben Sie Geduld.

Ihre Angelegenheit konnte noch nicht auf Grund personeller Engpässe erledigt werden.

Ich werde allerdings Ihren Antrag zeitnah prüfen.

Als Sofortmaßnahme habe ich seinerzeit sowohl das Ordnungsamt Tempelhof-Schöneberg als auch die Schutzpolizei um eine verstärkte Überwachung im Rahmen der Schulwegsicherung gebeten, die nach meinem Kenntnisstand auch durchgeführt wird.

Mit freundlichen Grüßen  
Im Auftrag

Strzelczyk

Fahrverbindungen  
Bus: 104, 146, 170, 185, 246  
U-Bahn:  
U6 - Kaiserin-Auguste-Str.  
- Alt Tempelhof

Sprechzeiten  
Montag, Dienstag und  
Freitag  
von 9.00 bis 12.00 Uhr  
sowie nach Vereinbarung

Zahlungen bitte nur  
bargeldlos an die  
Bezirkskasse  
Tempelhof-Schöneberg

Kontonummer  
34 04 - 109  
1 130 003 007  
1 700 165 000

Geldinstitut  
Postbank Berlin  
Berliner Sparkasse  
Berliner Bank AG

Bankleitzahl  
100 100 10  
400 500 00  
100 200 00



Bezirksamt Tempelhof-Schöneberg von Berlin  
Abteilung Bürgerdienste, Ordnungsaufgaben, Natur und Umwelt  
Ordnungsamt  
Fachbereich Tiefbau und Straßenverkehrsbehörde  
TiefSV 1 - 08141/Wolffring

06.11.07  
27 91

Vermerk

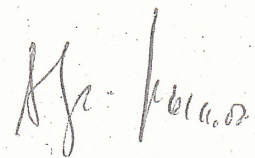

- Die folgenden Maßnahmen wurden im Rahmen eines gemeinsamen Ortstermins am 06.11.2007 mit  Herrn Thomas (Dir 4 ZA/VkD 211) einvernehmlich festgelegt.

  
Strzelczyk 6/11/07

V

1. Bezirksamt Tempelhof-Schöneberg von Berlin  
Fachbereich Tiefbau und Straßenverkehrsbehörde  
- Tief 26 -

**Wolffring**  
**hier: Markieren einer Querungshilfe für Fußgänger**  
**Anlage**  
**1 Verkehrszeichenplan**

Eine Überprüfung der Örtlichkeit hat ergeben, dass aus Gründen der Schulwegsicherung für die Schule am Tempelhofer Feld verkehrliche Maßnahmen erforderlich sind.

Ich beabsichtige daher, gemäß Roteintragung im beiliegenden Verkehrszeichenplan folgende Maßnahmen anzuordnen:

Markieren einer Kennzeichnung (Querungshilfe) für Fußgänger gemäß Regelplan RP 202 PolPräs.

Gemäß I VwV zu § 45 Abs. 1 StVO wird die Straßenbaubehörde hiermit angehört und ihr Gelegenheit gegeben, sich innerhalb von drei Wochen zu den beabsichtigten Maßnahmen zu äußern. Sollten innerhalb dieser Frist (ab Datum dieses Schreibens) keine Einwände Ihrerseits vorliegen, so gelten die Maßnahmen hiermit gem. § 45 StVO als straßenverkehrsbehördlich angeordnet. Ich bitte, die Maßnahmen im Einvernehmen mit der Dir 4 ZA VkD 2 auszuführen und mir das Datum der Ausführung mitzuteilen.

2. D.v.1. an:

- Dir 4 ZA/VkD 211
- Dir 4 ZA/VkD 214
- A 44 /03
- 

3.  ZdA

ZV

Ww:

I.A.

 6/11.07  
Strzelczyk (EU)



\* = Symbol für Fußgänger

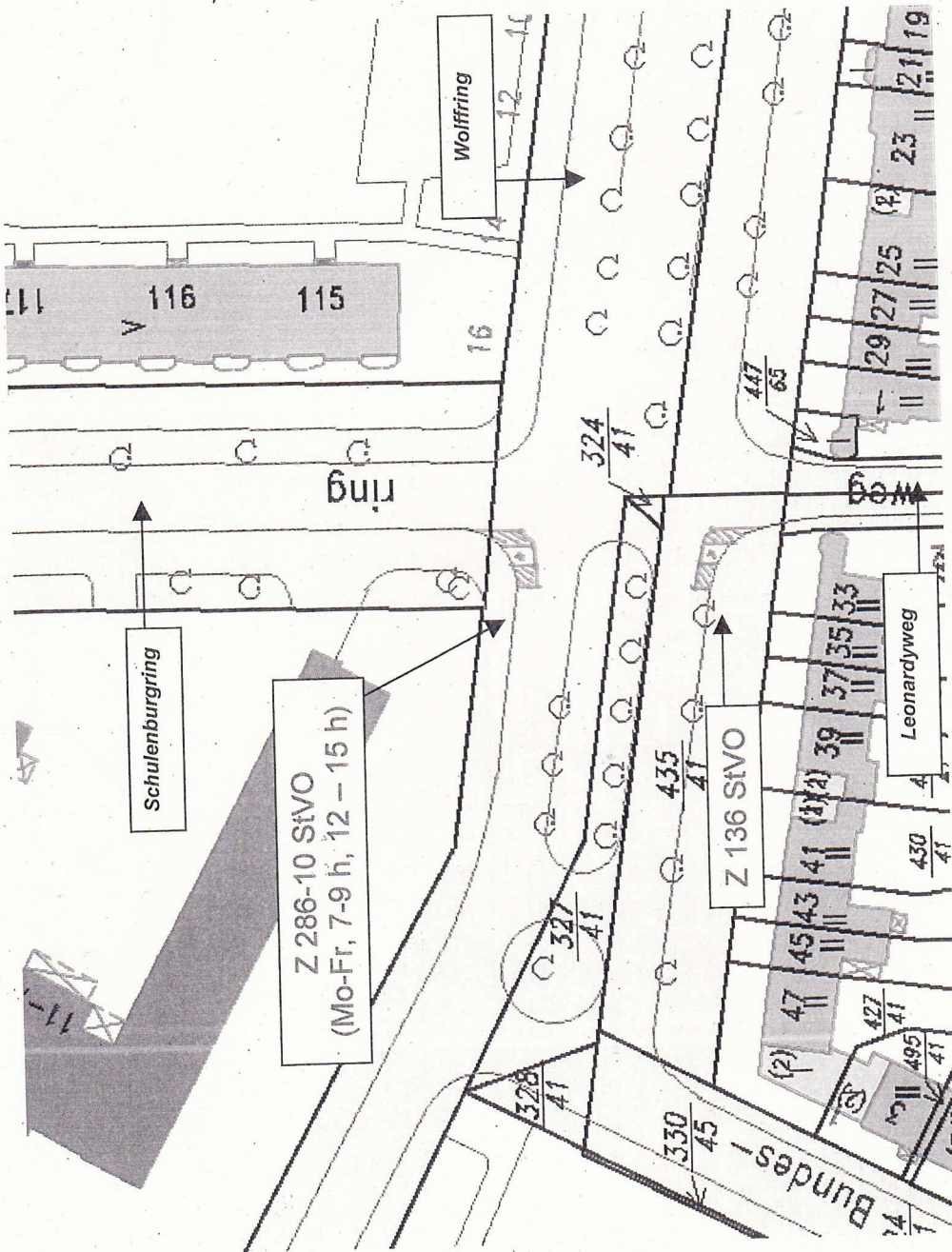

Bezirksamt Tempelhof-Schöneberg von Berlin FB Tiefbau und Straßenverkehrsbehörde
Verkehrszeichenplan straßenverkehrsbehördlich angehört / angeordnet
Anlage zum Schreiben 08141/Wolffring TiefSV 1 vom 06.11.2007

Verkehrszeichenplan ohne Maßstab, gefertigt: Strzelczyk, TiefSV 1



**Bezirksamt Tempelhof-Schöneberg von Berlin**  
**Abt. Bürgerdienste, Ordnungsaufgaben, Natur und Umwelt**  
**Ordnungsamt**  
**Fachbereich Tiefbau und Straßenverkehrsbehörde**  
**Straßenverkehrsbehörde**

Bezirksamt Tempelhof-Schöneberg, D- 10820 Berlin

Bezirksamt Tempelhof-Schöneberg von Berlin  
- Tief 26 -



Geschäftszeichen (bitte immer angeben)  
**TiefSV 1 – 08141/Wolffring**

Bearbeiter:  
Herr Strzelczyk  
Dienstgebäude:  
Rathaus Tempelhof,  
Tempelhofer Damm 165  
12099 Berlin  
Zimmer: 296  
Postanschrift:  
John-F.-Kennedy-Platz  
10 820 Berlin  
☎ (Durchwahl) 7560- 2791  
Vermittlung (030) 7560-0  
intern (9917)  
Telefax (030) 7560-4731  
Datum: 06.11.07

**Wolffring**  
**hier: Markieren einer Querungshilfe für Fußgänger**  
**Anlage**  
**1 Verkehrszeichenplan**

Eine Überprüfung der Örtlichkeit hat ergeben, dass aus Gründen der Schulwegsicherung für die Schule am Tempelhofer Feld verkehrliche Maßnahmen erforderlich sind.

Ich beabsichtige daher, gemäß Roteintragung im beiliegenden Verkehrszeichenplan folgende Maßnahmen anzuordnen:

Markieren einer Kennzeichnung (Querungshilfe) für Fußgänger gemäß Regelplan RP 202 PolPräs.

Gemäß I VwV zu § 45 Abs. 1 StVO wird die Straßenbaubehörde hiermit angehört und ihr Gelegenheit gegeben, sich innerhalb von drei Wochen zu den beabsichtigten Maßnahmen zu äußern. Sollten innerhalb dieser Frist (ab Datum dieses Schreibens) keine Einwände Ihrerseits vorliegen, so gelten die Maßnahmen hiermit gem. § 45 StVO als straßenverkehrsbehördlich angeordnet. Ich bitte, die Maßnahmen im Einvernehmen mit der Dir 4 ZA Vkd 2 auszuführen und mir das Datum der Ausführung mitzuteilen.

Im Auftrag

  
Strzelczyk

Fahrverbindungen  
Bus:  
Linien 184, 284  
U-Bahn:  
U6 Alt-Tempelhof

Sprechzeiten  
nur nach  
Vereinbarung

Zahlungen bitte nur  
bargeldlos an die  
Bezirkskasse  
Tempelhof-Schöneberg

Kontonummer  
34 04 - 109  
1 130 003 007  
1 700 165 000

Geldinstitut  
Postbank Berlin  
Berliner Sparkasse  
Berliner Bank AG

Bankleitzahl  
100 100 10  
100 500 00  
100 200 00



Ordnungsamt  
Fachbereich Tiefbau und  
Straßenverkehrsbehörde  
Eing.: 13. JULI 2007

T SVA

Bezirksamt Tempelhof-Schöneberg  
von Berlin  
Eing. 11. JULI 2007  
Bezirksverteilungsstelle  
Anlagen

19. 7. 07

→ SVA  
(Vertr.)  
Bitte erste  
Zv. Bescheid

Tiefbauamt Tempelhof  
Tempelhofer Damm 65  
12099 Berlin

**Fahrbahnmarkierung auf dem Schulweg**

Berlin, den 01.07.2007

Sehr geehrte Damen und Herren,

abgeleitet  
11/10/10

unser Sohn besucht die erste Klasse der Grundschule auf dem Tempelhofer Feld im Schulburgring. Die Schule empfiehlt als Schulweg, den Leonhardyweg zu nutzen, was insbesondere die jüngeren Kinder auch tun. Problematisch ist das Überqueren des Wolfrings am Ende des Leonhardyweges, da die Ecke regelmäßig bis zur Einmündung zugeparkt ist. Die Kinder müssen sich daher oft zwischen den parkenden Autos durchschlängeln, um überhaupt die Straße einsehen zu können.

Wir schlagen daher vor, die Fläche mit einer Markierung auf der Straße zu versehen, um dem ja eh vorhandenen Parkverbot im Einmündungsbereich etwas mehr Geltung zu verschaffen.

Mit freundlichen Grüßen und Dank für Ihre Unterstützung

[Redacted signature area]

Unser Kind besucht ebenfalls die Grundschule auf dem Tempelhofer Feld und wir unterstützen das o. g. Vorhaben:

NAME	ADRESSE	PLZ	Unterschrift
[Redacted content]			



**Bezirksamt Tempelhof-Schöneberg von Berlin**  
**Abt. Bürgerdienste, Ordnungsaufgaben, Natur und Umwelt**  
**Ordnungsamt**  
**Fachbereich Tiefbau und Straßenverkehrsbehörde**  
**Straßenverkehrsbehörde**

Bezirksamt Tempelhof-Schöneberg, D- 10820 Berlin



Geschäftszeichen (bitte immer angeben)  
**TiefSV 1 – 08141/Wolffring**

Bearbeiter:  
Herr Strzelczyk  
Dienstgebäude:  
Rathaus Tempelhof,  
Tempelhofer Damm 165  
12099 Berlin  
Zimmer: 296  
Postanschrift:  
John-F.-Kennedy-Platz  
10 820 Berlin  
☎ (Durchwahl) 7560- 2791  
Vermittlung (030) 7560-0  
intern (9917)  
Telefax (030) 7560-4731  
Datum: 06.11.07

Sehr geehrte 

Zunächst möchte ich mich für die längere Bearbeitungszeit Ihres Antrags auf Maßnahmen zur Schulwegsicherung im Bereich des Wolffrings vom 01.07.2007 auf Grund personeller Engpässe entschuldigen.

Nach nunmehr erfolgter Prüfung möchte ich Ihnen hierzu im Einvernehmen mit der Schutzpolizei folgendes mitteilen:

Aus straßenverkehrsbehördlicher Sicht halte ich verkehrliche Maßnahmen zur Schulwegsicherung im Bereich des Knotens Wolffring / Leonardyweg für erforderlich.

Ich habe daher eine Querungshilfe (Markierung) für Fußgänger im Bereich des Wolffrings gegenüber dem Fachbereich Tiefbau angeordnet, um somit ein möglichst gefahrloses Queren des Wolffrings insbesondere für Schulkinder zu ermöglichen.

Bis die Maßnahme durchgeführt wird, bitte ich Sie um Geduld.

Ich bedanke mich für Ihre Anregungen und bitte Sie, die anderen Eltern entsprechend hiervon zu unterrichten.

Mit freundlichen Grüßen  
Im Auftrag

*23.11.07*  
*Strzelczyk*  
Strzelczyk

Fahrverbindungen  
Bus:  
Linien 184, 284  
U-Bahn:  
U6 Alt-Tempelhof

Sprechzeiten  
nur nach  
Vereinbarung

Zahlungen bitte nur  
bargeldlos an die  
Bezirkskasse  
Tempelhof-Schöneberg

Kontonummer  
34 04 - 109  
1 130 003 007  
1 700.165 000

Geldinstitut  
Postbank Berlin  
Berliner Sparkasse  
Berliner Bank AG

Bankleitzahl  
100 100 10  
100 500 00  
100 200 00



[REDACTED]  
[REDACTED]  
[REDACTED]  
Berlin, den 16.1.08

[REDACTED]  
Bezirksamt Tempelhof-Schöneberg  
H. Strzelczyk, Zimmer 296  
Tempelhofer Damm 165  
12099 Berlin

1) Erhalt / 19/1  
2) OT veranlassen  
ed / MK

Bezirksamt Tempelhof-Schöneberg
im Bereich
Ordnungsamt Fachbereich Tiefbau und Verkehrsbehörde
Eing. 26. JAN. 2008
Eing. 29. JAN. 2008
Bezirk
Nr. 19
TSVA

auf 226. R 30.1.08

### Anfrage nach verkehrstechnischen Sicherheitsmaßnahmen für die Kita-Kinder im Bereich Wolffring

Sehr geehrter Herr Strzelczyk,

da Sie vor Kurzem unter dem Aktenzeichen TiefSV1-08141Wolffring im Bereich Wolffring/Leonardyweg eine Querungshilfe für die Schulkinder der Schule auf dem Tempelhofer Feld genehmigt haben, wenden wir uns heute als besorgte Eltern der nahe gelegenen Kita MaRiS mit einem ähnlichen Anliegen an Sie.

Im Wolffring gibt es am Hintereingang der Kita ein stets verschlossenes Gartentor, von dem man zum direkt gegenüber liegenden Eingang des Parkstreifens im Wolffring gelangen kann („Mäusepfad“ des Parkringes). Obwohl den Kita-Kindern die Überquerung der Straße an dieser Stelle nur mit Erzieherinnen zusammen erlaubt wird, hat sich diese Stelle als Eintritt in den Park etabliert und ist unter dem Namen „Mäusepfad“ auch im Kiez bekannt.

Trotz der mit den Kindern eingeübten Vorsichts- und Sicherheitsmaßnahmen kam es im letzten Jahr zu einem schlimmen Autounfall, bei dem ein Kind, das an dieser Stelle die Straße überqueren wollte, sehr schwer verletzt wurde und in ein Krankenhaus eingewiesen werden mußte. Wir bitten Sie daher, zur Sicherheit unserer Kinder mögliche Sicherungsmaßnahmen für diese Stelle zu eruieren und umzusetzen.

Die Sicherungsmaßnahmen müssen eine höhere Aufmerksamkeit der Autofahrer sowie ein geringeres Tempo zum Ziel haben. An der Kreuzung zum Leonardyweg wurden dazu z. B. Querungshilfen installiert. Wir könnten uns jedoch auch Poller, Bodenwellen, Tempomessgeräte („Danke, Sie fahren langsam“) etc. vorstellen. Gerne informieren wir Sie bei einem Vor-Ort-Termin oder in einem Telefongespräch über weitere Details der Problematik.

In der Hoffnung auf Verständnis für unser Ansinnen sowie eine baldige Rückmeldung verbleiben wir mit freundlichen Grüßen

[REDACTED] [REDACTED]



**Bezirksamt Tempelhof-Schöneberg von Berlin**  
**Abteilung Bauwesen**  
**Amt für Umwelt, Natur und Tiefbau**  
**Fachbereich Tiefbau und Straßenverkehrsbehörde**



Bezirksamt Tempelhof-Schöneberg von Berlin • D 10820 Berlin

Geschäftszeichen (bitte immer angeben)  
TiefSV 1 – 08141/Wolffring

Bearbeiter:  
**Herr Strzelczyk**  
Dienstgebäude:  
Rathaus Tempelhof  
Tempelhofer Damm 165  
12099 Berlin  
Zimmer: 296  
Postanschrift:  
John-F.-Kennedy-Platz  
10820 Berlin  
☎ (Durchwahl 7560 - 2791  
Vermittlung (030) 7560-0  
intern (9917)  
Telefax (030) 7560 - 4731  
Datum: 01.02.08

*Aff - 15/12*

Verkehrliche Maßnahmen im Rahmen der „Schulwegsicherung“ (Hier: Kita)

Ihr Schreiben vom 16.01.2008, hier eingegangen am 30.01.2008

Sehr geehrte [REDACTED]

- ich bitte
- um Ihren Anruf unter der Telefonnummer
- um Ihren Besuch für ein Abstimmungsgespräch am \_\_\_\_\_ um \_\_\_\_\_ Uhr
- Ich benötige von Ihnen noch folgende Unterlagen:
- einige Zeit wird leider noch erforderlich sein, bis Ihre Angelegenheit abschließend bearbeitet ist.  
Bitte haben Sie Geduld.
- Ihre Angelegenheit konnte noch nicht erledigt werden. Grund der Verzögerung:
- Ihr Schreiben ist der für Ihre Angelegenheit zuständigen Stelle übersandt worden:

Mit freundlichen Grüßen  
Im Auftrag

Strzelczyk

Fahrverbindungen  
Bus: 104, 146, 170, 185, 246  
U-Bahn:  
U6 - Kaiserin-Auguste-Str.  
- Alt Tempelhof

Sprechzeiten  
Montag, Dienstag und  
Freitag  
von 9.00 bis 12.00 Uhr  
sowie nach Vereinbarung

Zahlungen bitte nur  
bargeldlos an die  
Bezirkskasse  
Tempelhof-Schöneberg

Kontonummer  
34 04 - 109  
1 130 003 007  
1 700 165 000

Geldinstitut  
Postbank Berlin  
Berliner Sparkasse  
Berliner Bank AG

Bankleitzahl  
100 100 10  
100 500 00  
100 200 00



Bezirksamt Tempelhof-Schöneberg von Berlin  
Abteilung Bürgerdienste, Ordnungsaufgaben, Natur und Umwelt  
Ordnungsamt  
Fachbereich Tiefbau und Straßenverkehrsbehörde  
TiefSV 1 - 08141/Wolffring

09.04.08  
27 91

Vermerk

- Die folgenden Maßnahmen wurden im Rahmen eines gemeinsamen Ortstermins am 07.04.2008 mit  Herrn Thomas (Dir 4 ZA/VkD 211) einvernehmlich festgelegt.

Strzelczyk

V

1. Bezirksamt Tempelhof-Schöneberg von Berlin  
Fachbereich Tiefbau und Straßenverkehrsbehörde  
- Tief 26 -

**Wolffring**  
**hier: Querungshilfe für Fußgänger, Z 299 StVO**  
**Anlage**  
**1 Verkehrszeichenplan**

Eine Überprüfung der Örtlichkeit hat ergeben, dass für eine sicherere Querung von Fußgängern zur Kindertagesstätte sowie zur Verbesserung der Sichtbeziehungen zwischen Kraftfahrern und querenden Fußgängern im Bereich des Wolffrings verkehrliche Maßnahmen erforderlich sind.

Ich beabsichtige daher gemäß Roteintragung im beiliegenden Verkehrszeichenplan folgende Maßnahmen anzuordnen:

Markieren von: einer Querungshilfe für Fußgänger gemäß Regelplan RP 202 mit dem Symbol für Fußgänger

Z 299 StVO

Gemäß I VwV zu § 45 Abs. 1 StVO wird die Straßenbaubehörde hiermit angehört und ihr Gelegenheit gegeben, sich innerhalb von drei Wochen zu den beabsichtigten Maßnahmen zu äußern. Sollten innerhalb dieser Frist (ab Datum dieses Schreibens) keine Einwände Ihrerseits vorliegen, so gelten die Maßnahmen hiermit gem. § 45 StVO als straßenverkehrsbehördlich angeordnet. Ich bitte, die Maßnahmen im Einvernehmen mit der Dir 4 ZA Vkd 2 auszuführen und mir das Datum der Ausführung mitzuteilen.







2. D.v.1. an:

- Dir 4 ZA/VkD 211
- Dir 4 ZA/VkD 214
- A 44 /03
- 

3.

- ZdA
- ZV
- Wv:

I.A.

 9/11  
Strzelczyk (EU)



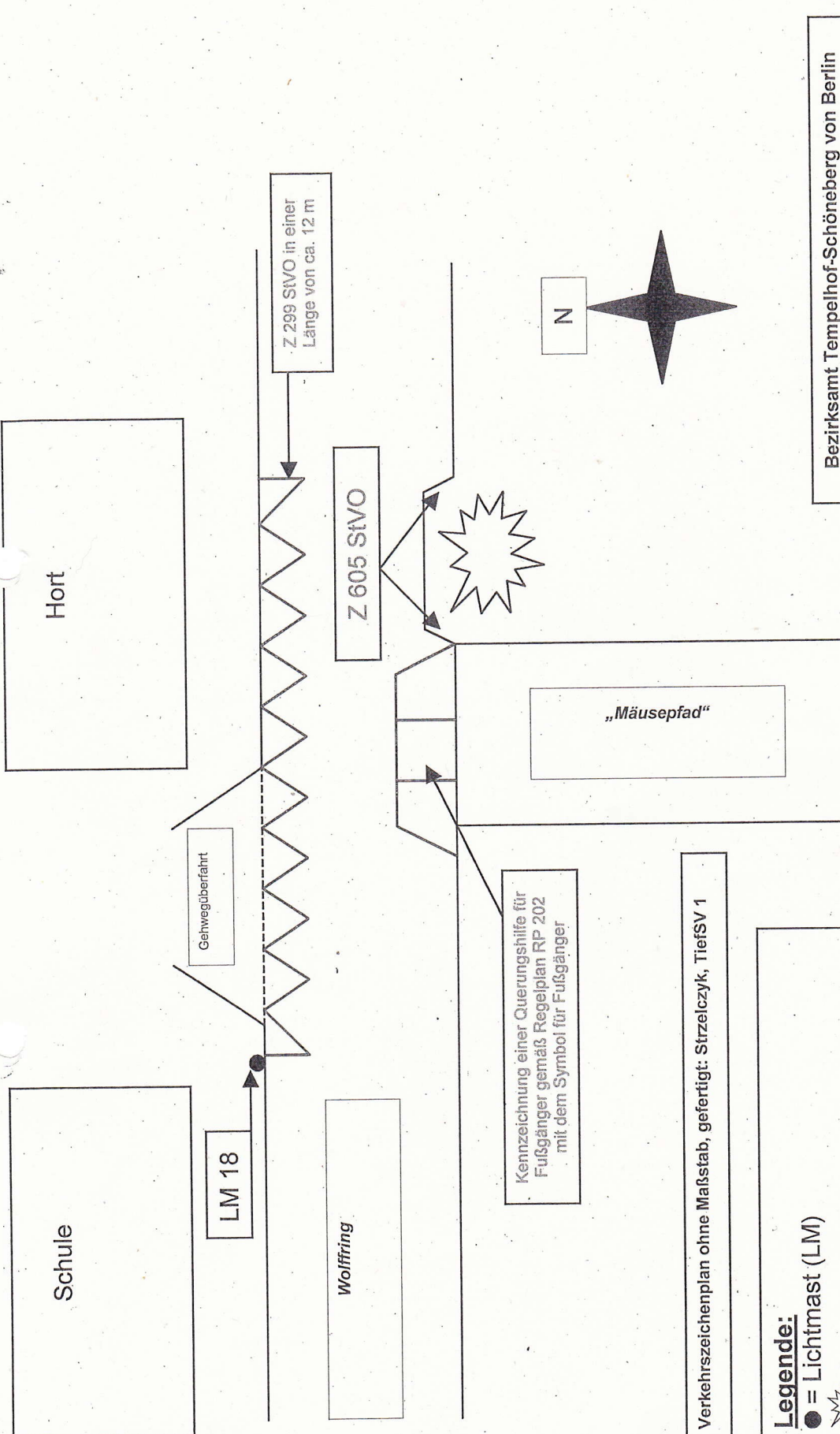

Kennzeichnung einer Querungshilfe für Fußgänger gemäß Regelplan RP 202 mit dem Symbol für Fußgänger

Verkehrszeichenplan ohne Maßstab, gefertigt: Strzelczyk, TiefSV 1

**Legende:**  
 ● = Lichtmast (LM)  
 ☀ = Baum

Bezirksamt Tempelhof-Schöneberg von Berlin  
 FB Tiefbau und Straßenverkehrsbehörde

Verkehrszeichenplan  
 straßenverkehrsbehördlich  
 angehört / angeordnet

Anlage zum Schreiben 08141/Wolffring  
 TiefSV 1 vom 09.04.2008



**Bezirksamt Tempelhof-Schöneberg von Berlin**  
**Abt. Bürgerdienste, Ordnungsaufgaben, Natur und Umwelt**  
**Ordnungsamt**  
**Fachbereich Tiefbau und Straßenverkehrsbehörde**  
**Straßenverkehrsbehörde**

Bezirksamt Tempelhof-Schöneberg, D- 10820 Berlin

Bezirksamt Tempelhof-Schöneberg von Berlin  
- Tief 26 -



Geschäftszeichen (bitte immer angeben)  
**TiefSV 1 – 08141/Wolffring**

Bearbeiter:  
Herr Strzelczyk  
Dienstgebäude:  
Rathaus Tempelhof,  
Tempelhofer Damm 165  
12099 Berlin  
Zimmer: 296  
Postanschrift:  
John-F.-Kennedy-Platz  
10 820 Berlin  
☎ (Durchwahl) 7560- 2791  
Vermittlung (030) 7560-0  
intern (9917)  
Telefax (030) 7560-4731  
Datum: 09.04.08

**Wolffring**  
**hier: Querungshilfe für Fußgänger, Z 299 StVO**  
**Anlage**  
**1 Verkehrszeichenplan**

Eine Überprüfung der Örtlichkeit hat ergeben, dass für eine sicherere Querung von Fußgängern zur Kindertagesstätte sowie zur Verbesserung der Sichtbeziehungen zwischen Kraftfahrern und querenden Fußgängern im Bereich des Wolffrings verkehrliche Maßnahmen erforderlich sind.

Ich beabsichtige daher gemäß Roteintragung im beiliegenden Verkehrszeichenplan folgende Maßnahmen anzuordnen:

Markieren von: einer Querungshilfe für Fußgänger gemäß Regelplan  
RP 202 mit dem Symbol für Fußgänger

Z 299 StVO

Gemäß I VwV zu § 45 Abs. 1 StVO wird die Straßenbaubehörde hiermit angehört und ihr Gelegenheit gegeben, sich innerhalb von drei Wochen zu den beabsichtigten Maßnahmen zu äußern. Sollten innerhalb dieser Frist (ab Datum dieses Schreibens) keine Einwände Ihrerseits vorliegen, so gelten die Maßnahmen hiermit gem. § 45 StVO als straßenverkehrsbehördlich angeordnet. Ich bitte, die Maßnahmen im Einvernehmen mit der Dir 4 ZA Vkd 2 auszuführen und mir das Datum der Ausführung mitzuteilen.

Im Auftrag

  
Strzelczyk

Fahrverbindungen	Sprechzeiten	Zahlungen bitte nur	Kontonummer	Geldinstitut	Bankleitzahl
Bus:		bargeldlos an die	34 04 - 109	Postbank Berlin	100 100 10
Linien 184, 284	nur nach	Bezirkskasse	1 130 003 007	Berliner Sparkasse	100 500 00
U-Bahn:	Vereinbarung	Tempelhof-Schöneberg	1 700 165 000	Berliner Bank AG	100 200 00
U6 Alt-Tempelhof					

**Bezirksamt Tempelhof-Schöneberg von Berlin**  
**Abt. Bürgerdienste, Ordnungsaufgaben, Natur und Umwelt**  
**Ordnungsamt**  
**Fachbereich Tiefbau und Straßenverkehrsbehörde**  
**Straßenverkehrsbehörde**



Bezirksamt Tempelhof-Schöneberg, D- 10820 Berlin

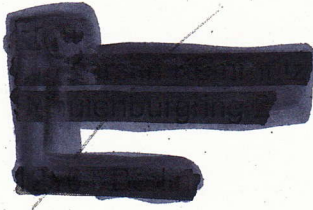

Ⓞ

*Alte / 19/04*

Geschäftszeichen (bitte immer angeben)  
**TiefSV 1 – 08141/Wolffring**

Bearbeiter:  
Herr Strzelczyk  
Dienstgebäude:  
Rathaus Tempelhof,  
Tempelhofer Damm 165  
12099 Berlin  
Zimmer: 296  
Postanschrift:  
John-F.-Kennedy-Platz  
10 820 Berlin  
☎ (Durchwahl) 7560- 2791  
Vermittlung (030) 7560-0  
intern (9917)  
Telefax (030) 7560-4731  
Datum: 09.04.08

Sehr geehrte 

wie ich Ihnen bereits fernmündlich vorab mitgeteilt habe, halte ich verkehrliche Maßnahmen zur Verbesserung der Sichtbeziehungen zwischen Kraftfahrern und querenden Fußgängern, die aus dem „Mäusepfad“ kommen, im Bereich des Wolffrings für erforderlich.

Ich habe daher eine entsprechende Anordnung von Markierungen (Querungshilfe für Fußgänger, Zeichen 299 der Straßenverkehrs-Ordnung (StVO) gegenüber dem Tiefbauamt getroffen.

Bis die Maßnahme vollzogen wird, bitte ich Sie um Geduld.

Ich bedanke mich für Ihre Anregungen und freue mich, dass ich zur Verkehrssicherheit im Rahmen der Schulwegsicherung in diesem Zusammenhang beitragen konnte.

Mit freundlichen Grüßen  
Im Auftrag

  
Strzelczyk

Fahrverbindungen	Sprechzeiten	Zahlungen bitte nur	Kontonummer	Geldinstitut	Bankleitzahl
Bus:		bargeldlos an die	34 04 - 109	Postbank Berlin	100 100 10
Linien 184, 284	nur nach	Bezirkskasse	1 130 003 007	Berliner Sparkasse	100 500 00
U-Bahn:	Vereinbarung	Tempelhof-Schöneberg	1 700 165 000	Berliner Bank AG	100 200 00
U6 Alt-Tempelhof					



RETENT

**Te - 08141-917**

Bezirksamt Tempelhof-Schöneberg von Berlin  
Straßenverkehrsbehörde

**12101 Berlin**  
**Schulenburgring 7 - 11**  
(Einrichtung eines FGÜ)

Polizeiabschnitt 44

Von: Oliver Theel  
An: Birinci, Melanie  
Datum: 13.02.2014 12:18  
Betreff: Wtrlt: Anschreiben der Schule  
Anlagen: GEV Brief Zebrastreifen.pdf

Hallo Melli,

ist ja eine Nebenstraße, aber ist dafür nicht Tief zuständig?

Lg  
Olli

Oliver Theel  
Büro Bezirksstadtrat Schworck  
Rathaus Friedenau  
Niedstraße 1-2  
12159 Berlin  
Telefon: (030) 90277-8703  
Telefax: (030) 90277-8714

>>> [REDACTED] > 13.02.2014 11:32 >>>

Sehr geehrter Herr Theel,

hier das angekündigte Schreiben.

-MfG [REDACTED]

\*Von:\* [REDACTED]  
\*Gesendet:\* Samstag, 8. Februar 2014 11:12  
\*An:\* [bvv-buero@ba-ts.berlin.de](mailto:bvv-buero@ba-ts.berlin.de)  
\*Betreff:\* Information zum Antrag auf einen Zebrastreifen - Grundschule  
auf dem Tempelhofer Feld

Sehr geehrte [REDACTED]

die Verkehrssituation vor unserer Schule ist insbesondere morgens ziemlich desolat und für alle Beteiligten gefährlich. Durch verschiedene Aktionen haben wir versucht, die Eltern dafür zu sensibilisieren. Dies ist nur zum Teil gelungen.

Aus diesem Grund hat die Gesamtelternvertretung der Schule beschlossen, einen Zebrastreifen zu beantragen.

Ich würde mich freuen, wenn Sie den beiliegenden Brief an die Fraktionen weitergeben würden.



Mit freundlichen Grüßen

[REDACTED]  
[REDACTED]  
[REDACTED]  
[REDACTED]  
[REDACTED]

  
**Bezirksamt Tempelhof-Schöneberg von Berlin**

Abt. Bürgerdienste, Ordnungsaufgaben, Natur und Umwelt  
Ordnungsamt  
Fachbereich Tiefbau und bezirkliche Straßenverkehrsbehörde  
John-F.-Kennedy-Platz  
10820 Berlin

Berlin, 29.01.2014

**Antrag auf Errichtung eines Fußgängerüberwegs im Wolffring**

Sehr geehrte Damen und Herren,

hiermit beantragen wir, die Gesamtelternvertretung der Grundschule auf dem Tempelhofer Feld und die Schulleitung, die Errichtung eines Fußgängerüberweges mit Zebrastreifen im Wolffring/ Ecke Leonhardyweg bzw. Schulenburg in Tempelhof.

**Begründung:**

Im Schulenburg befindet sich die Grundschule auf dem Tempelhofer Feld, viele der 450 Kinder und Eltern nutzen den Übergang vom Leonhardyweg/ Wolffring zum Schulenburg. Gerade morgens ist die Verkehrssituation jedoch sehr unübersichtlich, da auch gerade vor Schulbeginn viele Autos diesen Übergang kreuzen bzw. Autos sogar den Übergang blockieren.

Zudem hat an dieser Stelle hat der Durchgangsverkehr zugenommen, wenn der Tempelhofer Damm morgens in Richtung Autobahn stadtauswärts überlastet ist. Auch verleiten die getrennten Fahrspuren eher zum Rasen als zu einer Einhaltung der 30-km-Zone.

Eine Sicherung des Übergangs ist daher notwendig, bevor dort ein Unfall passiert. Auch wenn die R-FÜG 2001 davon spricht, dass in Tempo-30-Zonen FÜG in der Regel entbehrlich sind, so ist aus Sicht der Eltern- und Schulvertretung an dieser Stelle der besonderen Situation Rechnung zu tragen und ein Zebrastreifen mit deutlichen Verkehrszeichen und einer geeigneten Kennzeichnung zu errichten.

Wir verweisen auch auf den vor einigen Jahren eingerichteten Zebrastreifen an der Ecke Bayernring / Schulenburg. Die Situation ist dort vergleichbar.

Über eine zügige Bearbeitung unseres Antrags würden wir uns im Sinne der Kinder sehr freuen. Gerne stehen wir auch für einen Ortstermin zur Verfügung.

Mit freundlichen Grüßen  
  

Nachrichtlich an:  
Senatsverwaltung für Stadtentwicklung (Senatsverwaltung für Stadtentwicklung und Umwelt, Abt VII B, Frau Schramm, Am Kölnischen Park 3, 10179 Berlin

BVV-Fraktionen

20



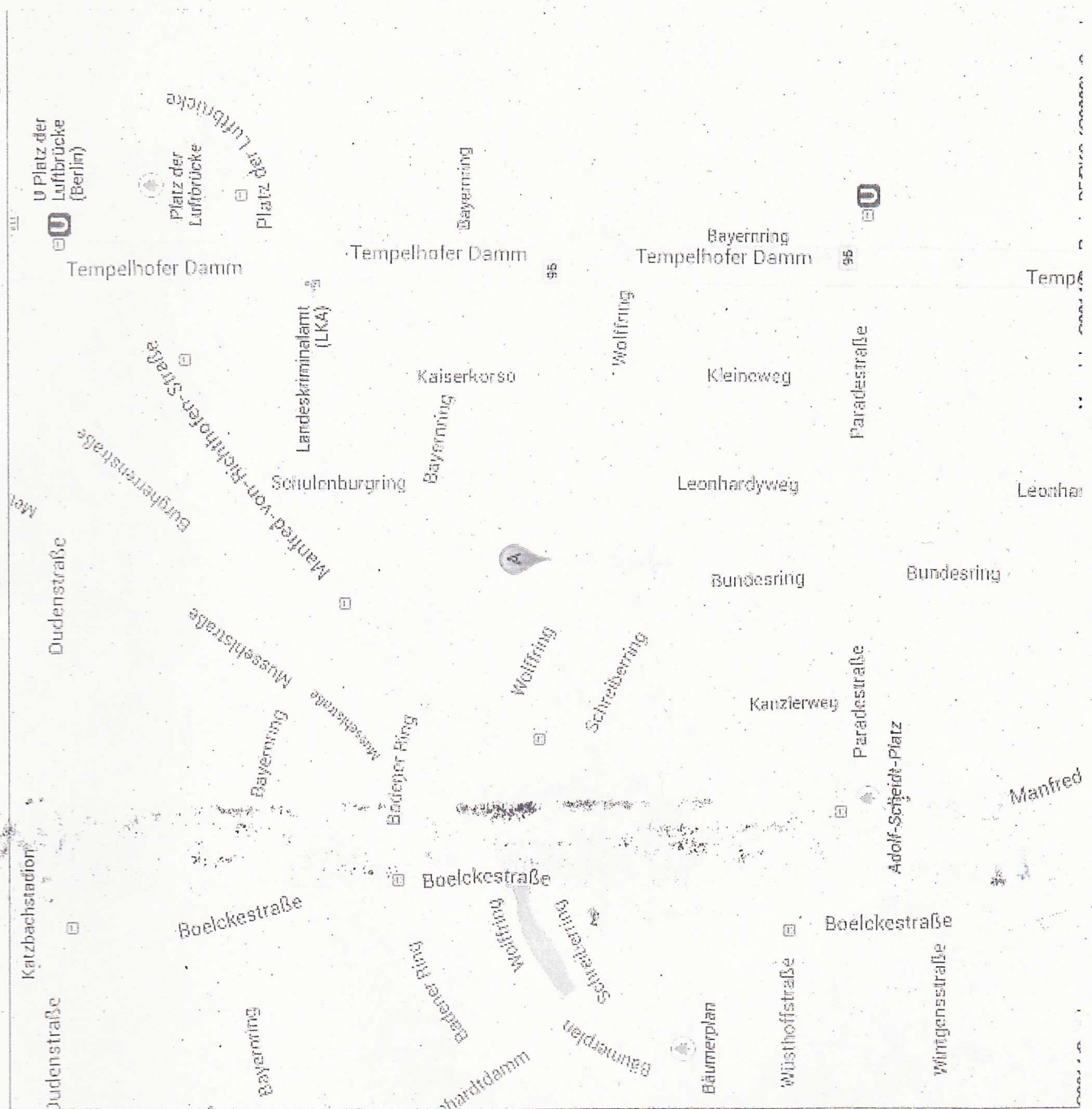

Home ■ Impressum

## Impressum

Die [REDACTED] freut sich über Ihren Besuch auf dieser Website und Ihr Interesse an unserem Angebot.

### Angaben

Diese Website wird von der **Grundschule auf dem Tempelhofer Feld, Schulenburgring 7-11, 12101 Berlin, 030 - [REDACTED]** betrieben.

Die **Grundschule auf dem Tempelhofer Feld** wird vertreten durch den Schulleiter, [REDACTED] sowie die stellvertretende Schulleitung: n.n.

Eine Kontaktaufnahme ist auch per E-Mail möglich: [REDACTED]

Verantwortlicher im Sinne des § 6 Abs. 2 MDStV: [REDACTED]

Schulträger: **Bezirksamt Tempelhof - Schöneberg** von Berlin, Abteilung Bildung, Kultur und Sport, vertreten durch **Bezirksstadträtin [REDACTED]**

Zuständiges Aufsichtsorgan: **Land Berlin**, vertreten durch die **Senatsverwaltung für Bildung, Jugend und Sport, Referat I A (Grundschulen, sprachliche und sonderpädagogische Förderung, Sonderschulen), Referat I B (Haupt-, Real- Gesamtschulen, Gymnasien, Kollegs, zweiter Bildungsweg)**, Beuthstraße 6, 10117 Berlin, Telefon: (030) 9026-7]

### Datenschutz

Unsere Website ist für alle interessierten Besucher bestimmt. Ihre persönlichen Daten werden in Übereinstimmung mit den Datenschutzbestimmungen der Bundesrepublik Deutschland gespeichert und weiterverwendet.

### Urheberrechte

© **Copyright Grundschule auf dem Tempelhofer Feld**, 12101 Berlin (Deutschland), Schulenburgring 7-11. Alle Rechte bleiben vorbehalten. Text, Bilder, Grafiken, Sound, Animationen und Videos sowie deren Anordnung auf der Website unterliegen dem Schutz des Urheberrechts. Der Inhalt dieser Website darf nicht zu kommerziellen Zwecken verbreitet, verändert, kopiert oder Dritten zugänglich gemacht oder sonst wie genutzt werden. Wir weisen außerdem darauf hin, dass auf den Websites enthaltene Bilder teilweise dem Urheberrecht Dritter unterliegen.



[Redacted]

Abteilung Bauwesen  
Tiefbau- und Landschaftsplanungsamt  
Fachbereich Tiefbau  
Eingang: 3. FEB. 2014  
An Tief M 03.02.14 F.E

h.ahorn@gmx.de

Bezirksamt Tempelhof-Schöneberg von Berlin  
Abt. Bürgerdienste, Ordnungsaufgaben, Natur und Umwelt  
Ordnungsamt  
Fachbereich Tiefbau und bezirkliche Straßenverkehrsbehörde  
John-F.-Kennedy-Platz  
10820 Berlin

Bezirksamt Tempelhof-Schöneberg  
von Berlin  
Eing. 4.2.2014  
1. FEB. 2014  
Bezirksverteilungsstelle  
Nr. 7 Anlagen

- ① → an OrdSV m.d.B. um Prüfung und ggf. Anordnung
- ② → R. mit [Redacted] / ggf. Finanzierung Pläne / Bau = "JA" (AE) / "Nein" (Finanz.)

Berlin, 29.01.2014

**Antrag auf Errichtung eines Fußgängerüberwegs im Wolffring**

Sehr geehrte Damen und Herren,

hiermit beantragen wir, die Gesamtelternvertretung der Grundschule auf dem Tempelhofer Feld und die Schulleitung, die Errichtung eines Fußgängerüberweges mit Zebrastreifen im Wolffring/ Ecke Leonhardyweg bzw. Schulenburgring in Tempelhof.

**Begründung:**

Im Schulenburgring befindet sich die Grundschule auf dem Tempelhofer Feld, viele der 450 Kinder und Eltern nutzen den Übergang vom Leonhardyweg/ Wolffring zum Schulenburgring. Gerade morgens ist die Verkehrssituation jedoch sehr unübersichtlich, da auch gerade vor Schulbeginn viele Autos diesen Übergang kreuzen bzw. Autos sogar den Übergang blockieren.

Zudem hat an dieser Stelle hat der Durchgangsverkehr zugenommen, wenn der Tempelhofer Damm morgens in Richtung Autobahn stadtauswärts überlastet ist. Auch verleiten die getrennten Fahrspuren eher zum Rasen als zu einer Einhaltung der 30-km-Zone.

Eine Sicherung des Übergangs ist daher notwendig, bevor dort ein Unfall passiert. Auch wenn die R-FÜG 2001 davon spricht, dass in Tempo-30-Zonen FÜG in der Regel entbehrlich sind, so ist aus Sicht der Eltern- und Schulvertretung an dieser Stelle der besonderen Situation Rechnung zu tragen und ein Zebrastreifen mit deutlichen Verkehrszeichen und einer geeigneten Kennzeichnung zu errichten.

Wir verweisen auch auf den vor einigen Jahren eingerichteten Zebrastreifen an der Ecke Bayernring / Schulenburgring. Die Situation ist dort vergleichbar.

Über eine zügige Bearbeitung unseres Antrags würden wir uns im Sinne der Kinder sehr freuen. Gerne stehen wir auch für einen Ortstermin zur Verfügung.

Mit freundlichen Grüßen  
[Redacted Signature]

Nachrichtlich an:  
Senatsverwaltung für Stadtentwicklung (Senatsverwaltung für Stadtentwicklung und Umwelt, Abt VII B, Frau Schramm, Am Köllnischen Park 3, 10179 Berlin)

②

BVV-Fraktionen  
Keine Weiterleitung an SenStadt VII B ist also nicht erforderlich  
4.2.2014





Adresse 3 Leonhardyweg  
Adresse ist nur annähernd genau





Google

Adresse 3 Leonhardyweg

Adresse ist nur annähernd genau

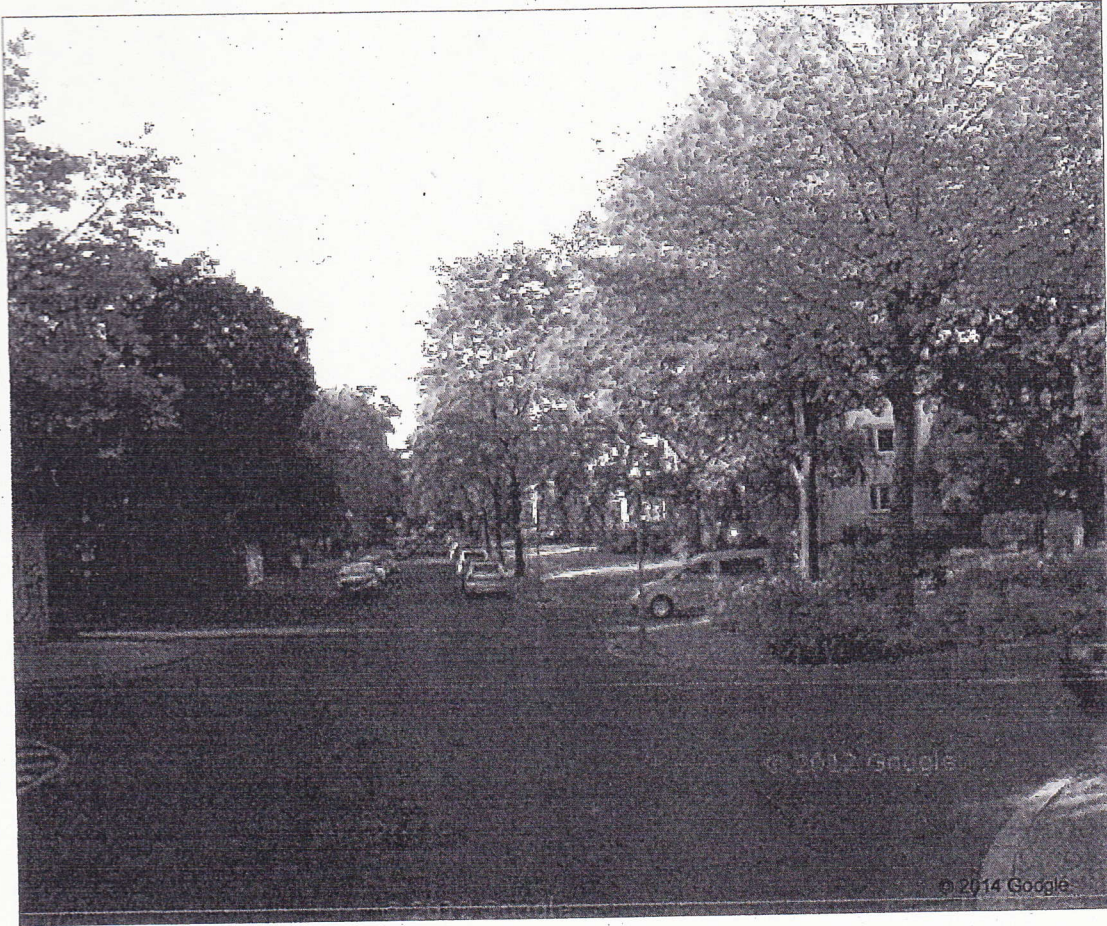





Adresse 3 Leonhardyweg

Adresse ist nur annähernd genau

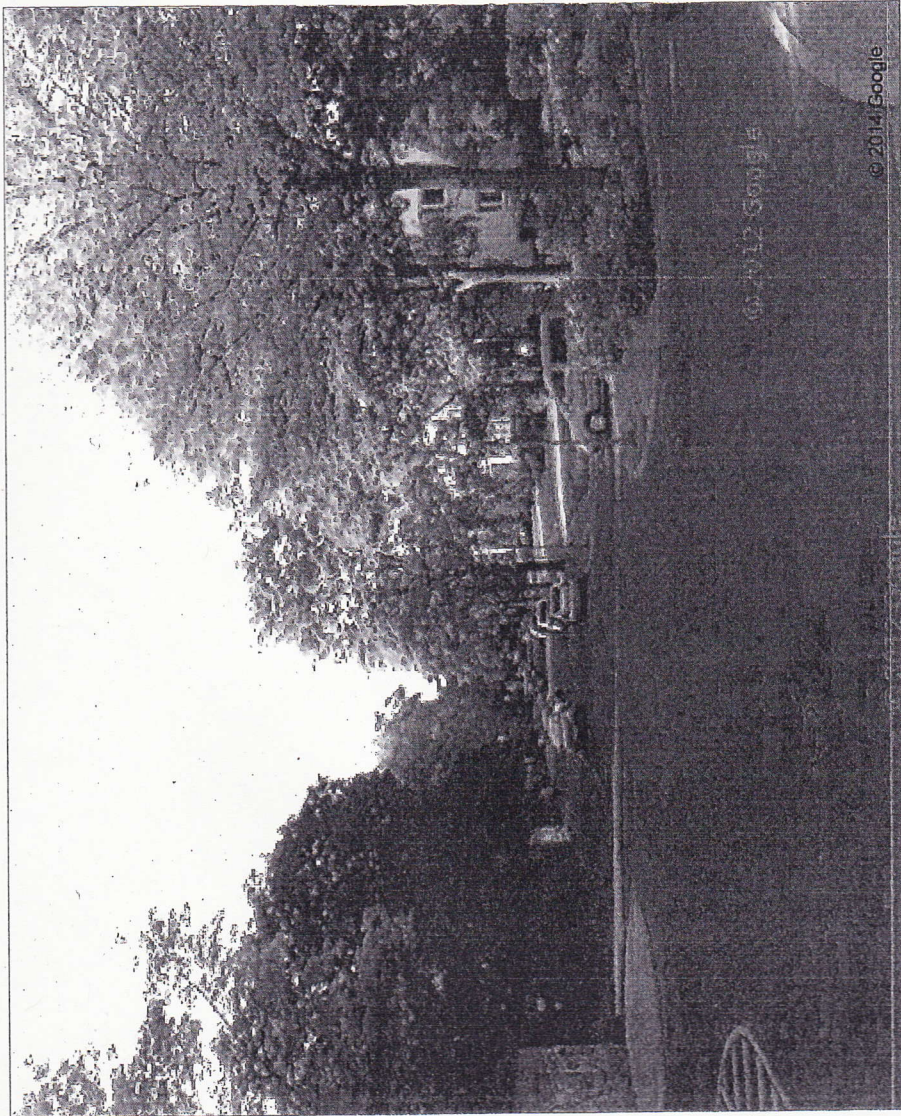

© 2012 Google

© 2014 Google



**Carola Kuppig - WG: AG "Förderung des Fußgängerverkehrs" - Protokoll der Beratung am 20.02.2014**

---

**Von:** "Bednarek, Bernd" <Bernd.Bednarek@polizei.berlin.de>  
**An:** "Carola Kuppig (carola.kuppig@ba-ts.berlin.de)" <carola.kuppig@ba-ts.ber...>  
**Datum:** 24.02.2014 12:58  
**Betreff:** WG: AG "Förderung des Fußgängerverkehrs" - Protokoll der Beratung am 20.02.2014  
**Anlagen:** Protokoll 20140220.pdf

---

**Von:** [REDACTED]  
**Gesendet:** Freitag, 21. Februar 2014 12:13  
**An:** [REDACTED]  
**Betreff:** WG: AG "Förderung des Fußgängerverkehrs" - Protokoll der Beratung am 20.02.2014

Ihnen zur Kts.

MfG  
[REDACTED]

---

**Von:** [REDACTED]  
**Gesendet:** Freitag, 21. Februar 2014 11:57  
**An:** [Thomas.Kranz@SenStadtUm.Berlin.de](mailto:Thomas.Kranz@SenStadtUm.Berlin.de); Ewald, Matthias; [heuer@ba-ts.berlin.de](mailto:heuer@ba-ts.berlin.de); [andreas.huebner@ba-spandau.berlin.de](mailto:andreas.huebner@ba-spandau.berlin.de); [ruediger.herzog@charlottenburg-wilmersdorf.de](mailto:ruediger.herzog@charlottenburg-wilmersdorf.de); [sabine.steinhoff@ba-tk.berlin.de](mailto:sabine.steinhoff@ba-tk.berlin.de); [jacqueline.kremer@ba-nk.verwalt-berlin.de](mailto:jacqueline.kremer@ba-nk.verwalt-berlin.de); [wieland.voskamp@ba-nkn.verwalt-berlin.de](mailto:wieland.voskamp@ba-nkn.verwalt-berlin.de)  
**Cc:** [Jutta.Schramm@SenStadtUm.Berlin.de](mailto:Jutta.Schramm@SenStadtUm.Berlin.de)  
**Betreff:** AG "Förderung des Fußgängerverkehrs" - Protokoll der Beratung am 20.02.2014

Sehr geehrte Damen und Herren,

im Anhang erhalten Sie o.g. Betreff zu Ihrer Information und ggf. Veranlassung. Bitte beachten Sie auch die letzte Zeile. Vielen Dank.

Mit freundlichen Grüßen  
[REDACTED]



20.02.2014

Beratung der AG „Förderung des Fußgängerverkehrs“ am 20.02.2014  
Abstimmung zu Fußgänger -Querungshilfen – laufende Vorgänge

**Ergebnisprotokoll**

Am 20.02.2014 fand in der Senatsverwaltung für Stadtentwicklung und Umwelt die erste Beratung der Arbeitsgruppe zur Umsetzung des FGÜ -Programms für 2015 statt. Im Ergebnis des Gesprächs wurden die folgenden Standortvorschläge für Querungsanlagen abgestimmt. Es nahmen teil:

- VLB B 52
- TieLa Ch-Wi
- TieLa Sp
- Planungsbüro [redacted]
- PolDirZA/ZVkd
- TieLa Te-Sch
- TieLa Tr-Kö

**Bezirk Charlottenburg -Wilmerdorf**

Nr.	Standort	Abstimmungsergebnis
1	Käthehn-Augusta-Straße / Goslarer Platz	OT, MI planen
2	Schillerstraße 125 - 127	BVG saniert bis 2017 Tunneldecke der U2 einschl. Umbau der Zugänge am E.-Reuter-Platz. Wiedervorlage des Standortvorschlages 2015 empfohlen

**Bezirk Steglitz-Zehlendorf**

Nr.	Standort	Abstimmungsergebnis
3	Clauerstraße / Lindenthaler Allee	keine Notwendigkeit; Fußgänger können die Clauerstraße sicher am FGÜ i. H. Königsweg und die Lindenthaler Allee am FGÜ ca. 15 m südlich der Clauerstraße überqueren

**Bezirk Tempelhof-Schöneberg**

Nr.	Standort	Abstimmungsergebnis
4	Wolffring / Schulenburgring	vorhandene Markierung von GWV und Z 136 auf der Fahrbahn wird als ausreichend erachtet; Empfehlung der AG: Einsatz von Schülerlotsen prüfen
5	Satzburgerstraße i. H. Spielplatz	AG empfiehlt Markierung von GWV auf beiden Seiten; Maßnahme kann kurzfristig vom Bezirk ohne Mitwirkung von SenStadtUm realisiert werden.

**Bezirk Neukölln**

Nr.	Standort	Abstimmungsergebnis
6	Alt-Buckow 39	zählen; WV in AG
7	Wildenbruchstraße / Kiehlufer	OT; MI planen
8	Hermannstr. / Thomasstraße	OT; ggf. MI planen

**Bezirk Treptow-Köpenick**

Nr.	Standort	Abstimmungsergebnis
9	Grünauer Str. 60 / Werderstraße	zählen; OT; ggf. FGÜ + GWV planen; Dir 6 beauftragt FGÜ



Nr.	Standort	Abstimmungsergebnis
10a	Waltersdorfer / Parchwitzer Str.	zählen, ggf. OT und FGÜ planen
10b	Waltersdorfer / Lindenstraße	AG sieht keinen Handlungsbedarf
10c	Waltersdorfer / Waldstraße	AG sieht keinen Handlungsbedarf
11	Am Studio / W. Oswald-Straße	zählen, ggf. OT und FGÜ planen
12	Gehsener Str. / Semliner Straße	MI + GWV prüfen, OT; ggf. zählen und FGÜ planen

#### Bezirk Spandau

Nr.	Standort	Abstimmungsergebnis
13	Am Kiesteich 50	Unfallauswertung 2011/12: 3 VU (2 Kinder, 1 Frau); OT; MI auf Kosten ruhender Verkehr so planen; daß diese später ggf. mit einem FGÜ ergänzt werden kann; (Bezirk plant z. Z. für 2015 einen FGÜ i. H. Am Spokrefeld, um Schulen mit einem Sportzentrum zu verbinden); Hr. Hübner übermittelt Markierungspläne aus der AO zu den Radfahrstreifen an Hr. Göthel

#### Wiedervorlagen

Nr.	Standort	Abstimmungsergebnis
1	Lückstraße / Emanuelstraße	kein neuer Sachstand zur Radverkehrsplanung
2	Schönhäuser Str. / Kastanienallee	Kp-Zählung, ggf. OT
3	Barnetsstraße / Simpschweg	FB-Breite: 9 m; Bedingung für FGÜ: zwischen 6,5 und 8 m; d. h. entweder Aufweiten auf mind. 9,5 m und MI einbauen; oder Verengen durch 2 x 1 m GWV auf 7 m; erneuter OT mit FB Grün (wegen evtl. erforderlicher Baumfällung)

TOP 2 Stand der verkehrsrechtlichen Anordnungen – keine neuen Informationen

#### TOP 3 Sonstiges

Magistratsweg / Bullengraben: Diskussion zum Erfahrungsbericht der Dir 2

Polizei, VLB und SenStadtUm haben ihre unterschiedlichen Positionen zur künftigen Gestaltung der Querungsstelle schriftlich dargelegt. Im Ergebnis der Diskussion verständigte sich die Arbeitsgruppe auf folgende vorgehensweise:

Das Bezirksamt errichtet kurzfristig „Drängelgitter“ auf beiden Seiten des Magistratsweges, um Radfahrer auf die besondere Kreuzungssituation aufmerksam zu machen.

Sechs Monate nach Einbau der Gitter analysiert VLB die Unfallentwicklung.

Anhand der Ergebnisse der VU-Auswertung wird entschieden, ob die Mittelinsel um die Radfahrspur verkürzt oder der FGÜ abgeordnet und demontiert wird.

Hr. Knapf informiert, daß ab April 2014 Hr. Oliver Munske die VLB in der AG vertreten wird.

Die nächste Beratung der AG zu aktuellen Standortvorschlägen findet voraussichtlich am Donnerstag, den 24.04.2014 ab 9 Uhr in der Senatsverwaltung für Stadtentwicklung, Am Köllnischen Park 3 im Raum 345 statt. Die Tagesordnung wird mit der Einladung bekannt gegeben.



Einwendungen, Hinweise, Ergänzungen zum Vermerk bitte bis 07.02.2014 an Planungsbüro Göthel [planungsbuero.goethel@tonline.de](mailto:planungsbuero.goethel@tonline.de), Tel: 678 09 424



20.02.2014

**Beratung der AG „Förderung des Fußgängerverkehrs“ am 20.02.2014  
Abstimmung zu Fußgänger -Querungshilfen – laufende Vorgänge**

**Ergebnisprotokoll**

Am 20.02.2014 fand in der Senatsverwaltung für Stadtentwicklung und Umwelt die erste Beratung der Arbeitsgruppe zur Umsetzung des FGÜ -Programms für 2015 statt. Im Ergebnis des Gesprächs wurden die folgenden Standortvorschläge für Querungsanlagen abgestimmt. Es nahmen teil:

- VLB B 52  
- TieLa Ch-Wi  
- TieLa Sp  
- Planungsbüro Göthel

- PolDirZA/ZVvD  
- TieLa Te-Sch  
- TieLa Tr-Kö

**Bezirk Charlottenburg -Wilmersdorf**

Nr.	Standort	Abstimmungsergebnis
1	Kaisern-Augusta-Straße / Goslarer Platz	OT; MI planen
2	Schillerstraße 125 - 127	BVG saniert bis 2017 Tunneldecke der U2 einschl. Umbau der Zugänge am E. -Fouler-Platz; Wiedervorlage des Standortvorschlages 2016 empfohlen.

**Bezirk Steglitz-Zehlendorf**

Nr.	Standort	Abstimmungsergebnis
3	Clauerstraße / Lindenthaler Allee	keine Notwendigkeit; Fußgänger können die Clauerstraße sicher am FGÜ L. H. Königsweg und die Lindenthaler Allee am FGÜ ca. 15 m südlich der Clauerstraße überqueren

**Bezirk Tempelhof-Schöneberg**

Nr.	Standort	Abstimmungsergebnis
4	Wolffring / Schulenburgring	vorhandene Markierung von GWV und Z 136 auf der Fahrbahn wird als ausreichend erachtet; Empfehlung der AG: Einsatz von Schülerlotsen prüfen
5	Satzburger Straße / H. Spieplatz	AG empfiehlt Markierung von GWV auf beiden Seiten; Maßnahme kann kurzfristig vom Bezirk ohne Mitwirkung von SenStadtUm realisiert werden.

**Bezirk Neukölln**

Nr.	Standort	Abstimmungsergebnis
6	Alt-Buckow 39	zählen; WV in AG
7	Wildenbruchstraße / Kiehlufer	OT; MI planen
8	Hermannstr. / Thomasstraße	OT; ggf. MI planen

**Bezirk Treptow-Köpenick**

Nr.	Standort	Abstimmungsergebnis
9	Grünauer Str. 60 / Werderstraße	zählen; OT; ggf. FGÜ + GWV planen; Dir 6 beauftragt FGÜ



Nr.	Standort	Abstimmungsergebnis
10a	Waltersdorfer / Parchwitzer Str.	zählen; ggf. OT und FGÜ planen
10b	Waltersdorfer / Lindenstraße	AG sieht keinen Handlungsbedarf
10c	Waltersdorfer / Waldstraße	AG sieht keinen Handlungsbedarf
11	Am Studio / W. Ostwald-Straße	zählen; ggf. OT und FGÜ planen
12	Göhsemer Str. / Seminer Straße	MI + GWV prüfen, OT; ggf. zählen und FGÜ planen

#### Bezirk Spandau

Nr.	Standort	Abstimmungsergebnis
13	Am Kiesteich 50	Unfallauswertung 2011/12: 3 VU (2 Kinder, 1 Frau) OT; MI auf Kosten ruhender Verkehr - so planen; daß diese später ggf. mit einem FGÜ ergänzt werden kann; (Bezirk plant z. Z. für 2015 einen FGÜ i. H. Am Spektefeld, um Schulen mit einem Sportzentrum zu verbinden); Hr. Hübner übermittelt Markierungspläne aus der AO zu den Radfahrstreifen an Hr. Göthel

#### Wiedervorlagen

Nr.	Standort	Abstimmungsergebnis
1	Hilfsstraße / Emanuelstraße	kein neuer Sachstand zur Radverkehrsplanung
2	Schönhauser Str. / Kastanienallee	Kp-Zählung, ggf. OT
3	Bornelstraße / Simpsonweg	Fb-Breite: 9 m; Bedingung für FGÜ: zwischen 6,5 und 8 m; d. h. entweder Aufweiten auf mind. 9, 5 m und MI einbauen, oder Verengen durch 2 x 1 m GWV auf 7 m; erneuter OT mit FB Grün (wegen evtl. erforderlicher Baumfällung)

TOP 2 Stand der verkehrsrechtlichen Anordnungen – keine neuen Informationen

#### TOP 3 Sonstiges

Magistratsweg / Bullengraben: Diskussion zum Erfahrungsbericht der Dir 2

Polizei, VLB und SenStadtUm haben ihre unterschiedlichen Positionen zur künftigen Gestaltung der Querungsstelle schriftlich dargelegt. Im Ergebnis der Diskussion verständigte sich die Arbeitsgruppe auf folgende weitere Vorgehensweise:

Das Bezirksamt errichtet kurzfristig „Drängelgitter“ auf beiden Seiten des Magistratsweges, um Radfahrer auf die besondere Kreuzungssituation aufmerksam zu machen.

Sechs Monate nach Einbau der Gitter analysiert VLB die Unfallentwicklung.

Anhand der Ergebnisse der VU -Auswertung wird entschieden, ob die Mittellinsel um die Radfahrfurt verkürzt oder der FGÜ abgeordnet und demontiert wird.

Hr. Kranz informiert, daß ab April 2014 Hr. Oliver Munske die VLB in der AG vertreten wird.

Die nächste Beratung der AG zu aktuellen Standortvorschlägen findet voraussichtlich am Donnerstag, den 24.04.2014 ab 9 Uhr in der Senatsverwaltung für Stadtentwicklung, Am Köllnischen Park 3 im Raum 345 statt. Die Tagesordnung wird mit der Einladung bekannt gegeben.

Einwendungen, Hinweise, Ergänzungen zum Vermerk bitte bis 7.02.2014 an Planungsbüro Göthel [planungsbuero@goethel.de](mailto:planungsbuero@goethel.de) Tel: 678 09 424

## Carola Kuppig - AG "Förderung des Fußgängerverkehrs"

---

**Von:** Carola Kuppig  
**An:** Wunderling, Gesa  
**Datum:** 24.02.2014 13:28  
**Betreff:** AG "Förderung des Fußgängerverkehrs"  
**Anlagen:** Protokoll 20.02.14 FGÜ

---

Hallo Gesa,

wie besprochen das Protokoll von der AG FGÜ...

Liebe Grüße, Caro

Bezirksamt Tempelhof - Schöneberg von Berlin  
Abt. Jugend, Ordnung, Bürgerdienste  
Straßenverkehrsbehörde  
Ord SV 1  
Dienstgebäude:  
Tempelhofer Damm 165  
12099 Berlin  
Zimmer: 324  
Tel.: 90277 - 2791  
Fax: 90277 - 8527  
E-Mail: [Kuppig@ba-ts.berlin.de](mailto:Kuppig@ba-ts.berlin.de)

Die Einstellung der Straßenverkehrsbehörde  
wurde Ord III B1 berichtet.  
Ortsbedingt ist die Errichtung eines  
FGÜ fast unmöglich!





## **Carola Kuppig - Antw: AG "Förderung des Fußgängerverkehrs"**

---

**Von:** Gesa Wunderling  
**An:** Kuppig, Carola  
**Datum:** 26.02.2014 13:29  
**Betreff:** Antw: AG "Förderung des Fußgängerverkehrs"  
**Anlagen:** 57, FGÜ.doc

---

Liebe Caro,

sei herzlichst begrüßt!

Anbei mein Entwurf, ist er in Deinem Sinne?

Alles Liebe!

Gesa

**Bezirksamt Tempelhof-Schöneberg von Berlin**  
**Abteilung Jugend, Ordnung, Bürgerdienste**  
**Bezirksstadtrat**



Bezirksamt Tempelhof-Schöneberg, Abteilung Jugend, Ordnung, Bürgerdienste, D 10820 Berlin

An die



Geschäftszeichen (bitte immer angeben)

JOBDez 31/14

Dienstgebäude:

Rathaus Friedenau

Breslauer Platz

12159 Berlin

Zimmer 213

Postanschrift:

John-F.-Kennedy-Platz

10820 Berlin

☎ (Durchwahl): 90277 - 8700

Vermittlung (030) 90277 - 0

intern (9277)

Telefax (030) 90277 - 8714

E-Mail: [marlis.herrmann@ba-ts.berlin.de](mailto:marlis.herrmann@ba-ts.berlin.de)

Datum:

2014

Sehr geehrte Damen und Herren,

Ihr Schreiben vom 29.01.14, in dem Sie die Einrichtung eines Fußgängerüberweges im Wolffring erbitten, habe ich erhalten.

Ihr Anliegen war bereits Thema in der Arbeitsgemeinschaft „Förderung des Fußgängerverkehrs“. In einer Beratung, die diesen Monat stattfand, haben die Beteiligten, nämlich die Verkehrlenkung Berlin, mehrere Tiefbauämter, die Polizei und ein Planungsbüro die Umsetzung des Fußgängerüberweg-Programmes erörtert. Grundlage waren Standortvorschläge für Querungshilfen, und darunter auch die von Ihnen gewünschte Örtlichkeit.

Die vorhandene Markierung von Gehwegvorstreckungen und den Piktogrammen „Kinder“ wurde dabei an dieser Stelle als ausreichend erachtet. Das Piktogramm verlangt von Fahrzeugführenden jedenfalls tagsüber so zu fahren, dass plötzlich auftauchende Kinder nicht gefährdet werden; Gehwegvorstreckungen verkürzen den Querungsweg, verbessern die Sichtbeziehungen und beschränken das illegale Abstellen von Autos zusätzlich. Eine Empfehlung wurde durch die Arbeitsgemeinschaft jedoch ausgesprochen, und zwar dahingehend, dass der Einsatz von Schülerlotsinnen und -lotsen geprüft werden könne.

Dies ist sicher eine Anregung für die Diskussion an Ihrer Schule. Darüber hinaus verbleibt die Frage, ob die vor Schulbeginn verstärkt anfahrenen Fahrzeuge nicht oftmals die ihre Kinder bringenden Eltern sind, auf die auch durch die Gesamtelternvertretung im gewünschten Sinne eingewirkt werden könnte.

Ich hoffe, ich konnte Ihnen mit diesen Informationen weiter helfen,  
mit freundlichen Grüßen  
Oliver Schworck

2. z.d.A.

JOBDez E.U.

Ord 3 B 1

Fahrverbindungen: Bus: M 48 Breslauer Platz  
M 85 Breslauer Platz  
U-Bahn: U 9 Friedrich-Wilhelm-Platz  
S-Bahn: S 1 Friedenau

Sprechzeiten: nach Vereinbarung