

Fangbescheinigung validieren

Stand 05.03.2013

Anlage 1

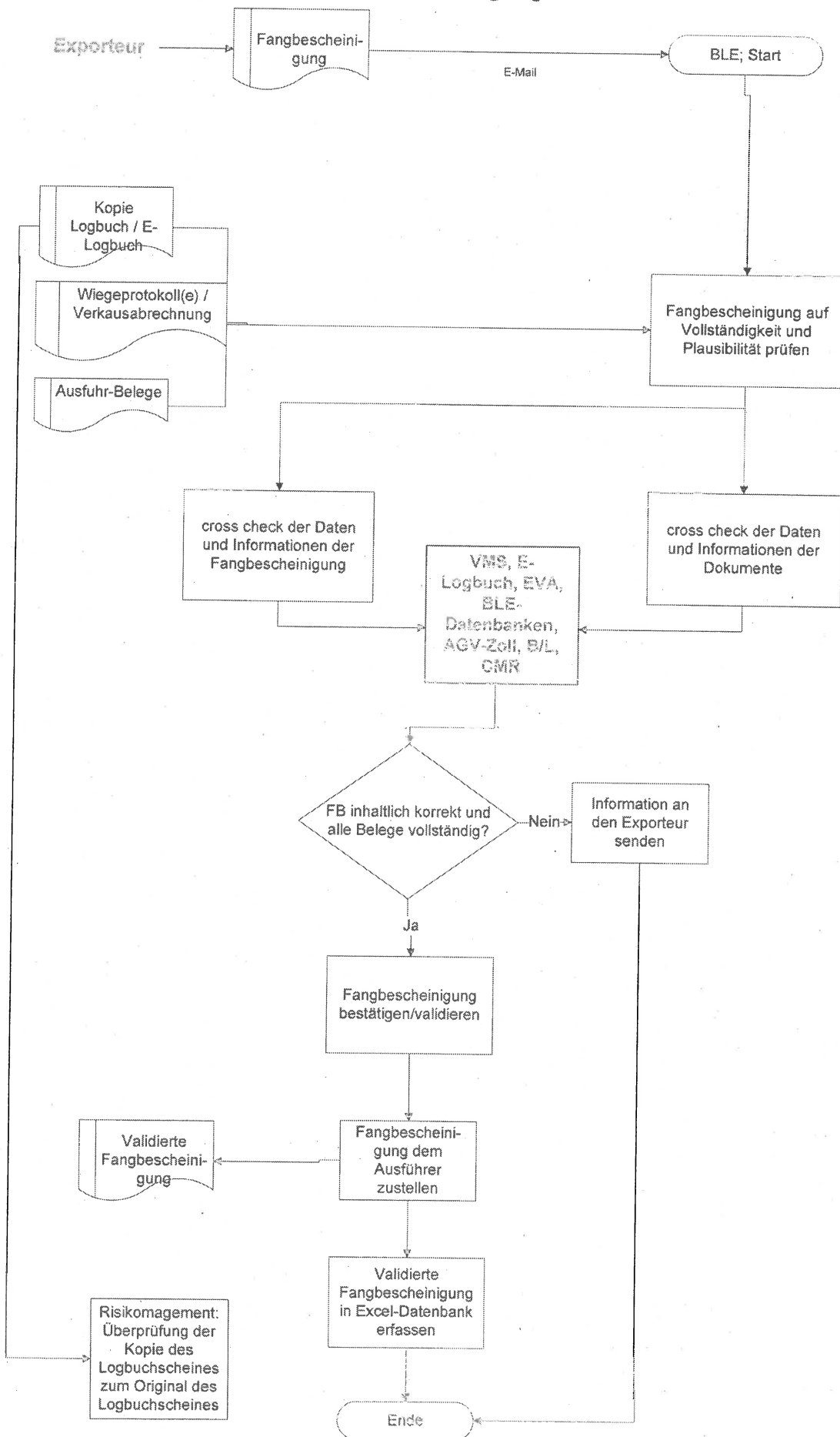

8. Exporter / Company: _____ Seal / Signature: _____ Date: _____
 Address / Place: _____ E-Mail: _____

line	National				EU - regulation				3.6. kg	3.5. kg	3.4.2. Catch dates	3.4.1. FAO-area	3.3. CN-code	3.2. Alpha 3 - code	2.4. Perma- nent	2.3. Fishing sign	2.2.2. Reg. no. DEU-	2.2.1. DE - Home port	2.1. Vessel name	c DEU-	b	a 2016/	Name of the master			
	a	b	c	d																						
1																										
2																										
3																										
4																										
5																										
6																										
7																										
8																										
9																										
10																										
11																										
12																										
13																										
14																										
15																										
16																										
17																										
18																										
19																										
20																										

9. Document number: _____
 Date: _____

4. References of applicable conservation and management measures
 5. Name of the master
 d Country of destination ISO 3166-1-alpha-2 code

3.1. Species Code (ISO-3 codes)
 3.2. Product code (Regulation (EWG) Nr. 2658/87)
 3.3. Type of processing authorised on board
 C = cook F = freeze FI = fillet P = other processing
 3.4. Catch area(s) and dates
 3.5. If all fish from one landing is exported
 3.6. When fish exported live;
 - when products are processed in the Flag State prior to the exportation

8. BLE registration No.
 b: Line of the message
 c: Logbook number

6. Declaration of transshipment at sea: n/a

7. Transshipment authorisation within a port area: n/a

10. Transport details

Country of exportation:	
Place of exportation:	
Country of departure:	
Vessel name and flag:	
Flight number / AWB:	
Truck number:	
Railway bill number:	
CMR / B/L number:	
Container number(s)	

11. Importer declaration
 Name and address of importer:
 (Stamp)

Documents relate Articles 14(1) and / or (2) of Regulation (EC) No 1005/2008:	
Product CN code:	
Signature / Seal:	
Date:	

12. Import control
 Authority (Stamp): _____ Place: _____ Importation authorised (*): _____

Signature:	
Importation suspended (*):	
Verification requested - date:	
Number:	
Customs declaration (if issued):	
Date:	

(*) Tick as appropriate

EUROPÄISCHE GEMEINSCHAFT

Anlage 3

A	2 Versender/Ausführer Nr. [REDACTED]		1 VERFAHREN EU A	
	3 Vordrucke 1 3		4 Ladelisten	
C Ausgangszollstelle				
8 Empfänger Nr. [REDACTED]	5 Positionen		6 Packst. insgesamt	
	7 Bezugsnummer		9 Verantwortlicher für den Zahlungsverkehr	
4 Anmelder/Vertreter Nr. [REDACTED]	10 Erstes Best. Land		11 Handels- Land	
	12 Angaben zum Wert		13 G. L. P.	
15 Versendungs-/Ausfuhrland DE		15 Vers./Ausf.L.Code aj bj		17 Bestimm.L.Code aj bj
16 Ursprungsland		17 Bestimmungsland Island		
20 Lieferbedingung [REDACTED]				
22 Währung u. in Rech. gestellter Gesamtr. EUR		23 Umrechnungskurs		24 Art des Geschäfts 1 1
28 Finanz- und Bankangaben				
18 Kennzeichen und Staatszugehörigkeit des Beförderungsmittels beim Abgang		19 Ctr.		
21 Kennzeichen und Staatszugehörigkeit des grenzüberschreitenden aktiven Beförderungsmittel				
25 Verkehrsweig an 1 der Grenze	26 Inländischer Ver- 3 kehrsweig	27 Ladeort		
29 Ausgangszollstelle		30 Warenort		
A	31 Packstücke und Warenbezeichnung		32 Positions-Nr.	
	33 Warennummer		34 Urspr.Land Code aj bj	
Siehe Liste der Positionen		35 Rohmasse (kg)		36 Präferenz
		37 VERFAHREN		38 Eigenmasse (kg)
		40 Summarische Anmeldung/Vorpapier		
		41 Besondere Maßeinheit		42 Artikelpreis
44 Besondere Vermerke/ Vorgelegte Unterlagen/ Bescheinig. u. Genehmig.		Code B.V.		45 Berichtigung
		46 Statistischer Wert [REDACTED]		

E PRÜFUNG DURCH DIE ZOLLSTELLE

Ergebnis:
Angebrachte Verschlüsse: Anzahl:
Zeichen:
Frist (letzter Tag):

K PRÜFUNG DURCH DIE AUSGANGSSTELLE

Ankunftsdatum:
Prüfung der Verschlüsse:
Bemerkungen:

Liste der Positionen

Blatt

A

2

3

Datum: _____



Empfänger (8)		Nr.		
Positions-Nr. (32)	Packstück Lfd. Nr. / Zeichen / Nr. (31.1)	Packstück Anzahl / Art (31.2)	Container Nr. (31.3)	Warenbezeichnung (31.4)
Verfahren (37)	Ausgangszollstelle	Ausgangsdatum	Urspr. Land Code (34)	Summarische Anmeldung/Vorpapier (40)
Versendungs- / Ausfuhrland (15)	Warennummer (33)	Statistischer Wert (46)	Eigenmasse (kg) (38)	Besondere Vermerke / Vorgelegte Unterlagen / Bescheinigungen und Genehmigungen (44)
	Besondere Maßeinheit (41)	Rohmasse (kg) (35)		
1	██████████	██████████	██████████	Schellfischfilet, gefroren (Melanogrammus Aeglefinus)
DE	██████████	██████████	03	ohne
				Internationale Unterlagen: T:Y900 R: Die angemeldeten Waren fallen nicht unter das Washingtoner Übereinkommen (CITES)
2	██████████	██████████	██████████	Schellfischfilet, gefroren (Melanogrammus Aeglefinus)
DE	██████████	██████████		ohne
				Internationale Unterlagen: T:Y900 R: Die angemeldeten Waren fallen nicht unter das Washingtoner Übereinkommen (CITES)
3	██████████	██████████	██████████	Schellfischfilet, gefroren (Melanogrammus Aeglefinus)
DE	██████████	██████████		ohne
				Internationale Unterlagen: T:Y900 R: Die angemeldeten Waren fallen nicht unter das Washingtoner Übereinkommen (CITES)

Liste der Abweichungen

Blatt	A	3	3
-------	---	---	---

Datum: [REDACTED]

keine Abweichungen

[REDACTED]

FIKON-E

2013.02.04

Verantwortlich für Durchführung (D) und Entscheidung (E); Mitarbeit (M), Info an (I), Einsatz spezieller Software (EDV)

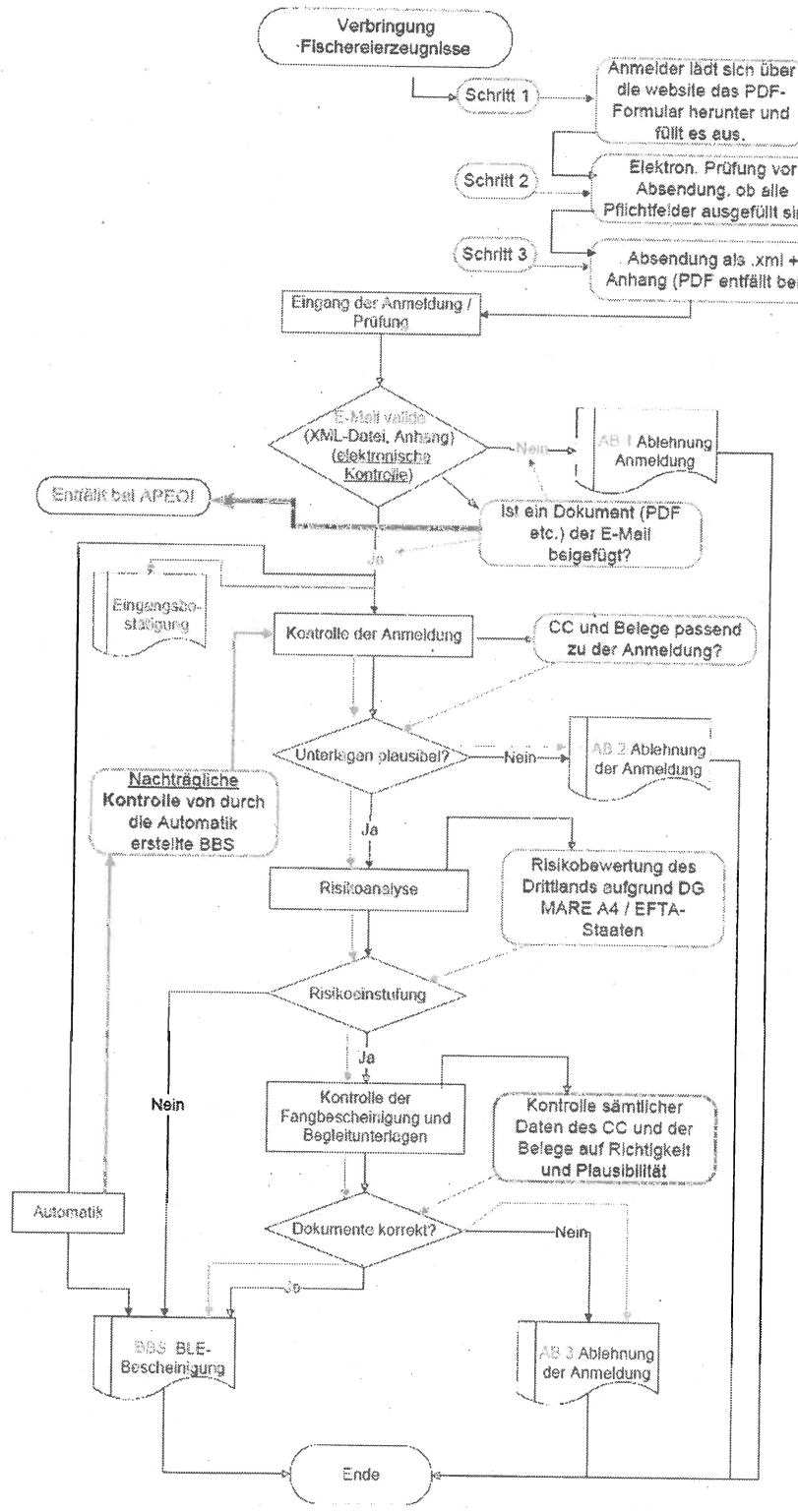

	D	E	M	I	EDV
Schritt 1					
Schritt 2					
Schritt 3					
Eingang der Anmeldung / Prüfung					
E-Mail valide (XML-Datei, Anhang) (elektronische Kontrolle)					
Ist ein Dokument (PDF etc.) der E-Mail beigefügt?					
Kontrolle der Anmeldung					
CC und Belege passend zu der Anmeldung?	523				
Unterlegen plausibel?					
Risikoanalyse					
Risikobewertung des Drittlands aufgrund DG MARE A4 / EFTA-Staaten	523				
Risikostufung					
Kontrolle der Fangbescheinigung und Begleitunterlagen					
Kontrolle sämtlicher Daten des CC und der Belege auf Richtigkeit und Plausibilität	523				
Dokumente korrekt?					
BBS BLE-Bescheinigung					
Ende					

A
A
A
A

