

EU – Regulation 1005 / 1010

Implementation DE

Föderale Struktur der Bundesrepublik Deutschland

Der Bund

16 Bundesländer

Bundesministerium für Ernährung und Landwirtschaft (BMEL)

Bundesministerium für Finanzen

Landesministerium

Bundesanstalt für Landwirtschaft und Ernährung (BLE)

Zollbehörde

Lebensmittel- /Veterinärbehörde

Referat 523 - Fischereikontrolle-

Einfuhrzollstelle

Grenzkontrollstelle (GKS / BIP)

- VO 1005/08
- Seefischereigesetz (SeeFischG)

- Zollkodex
- Zollkodex-Durchführungsverordnung

Vet - Regelwerk
- EU – Regulation VO 852 / 853
- Lebensmittel-Einfuhr Verordnung -LMEV-

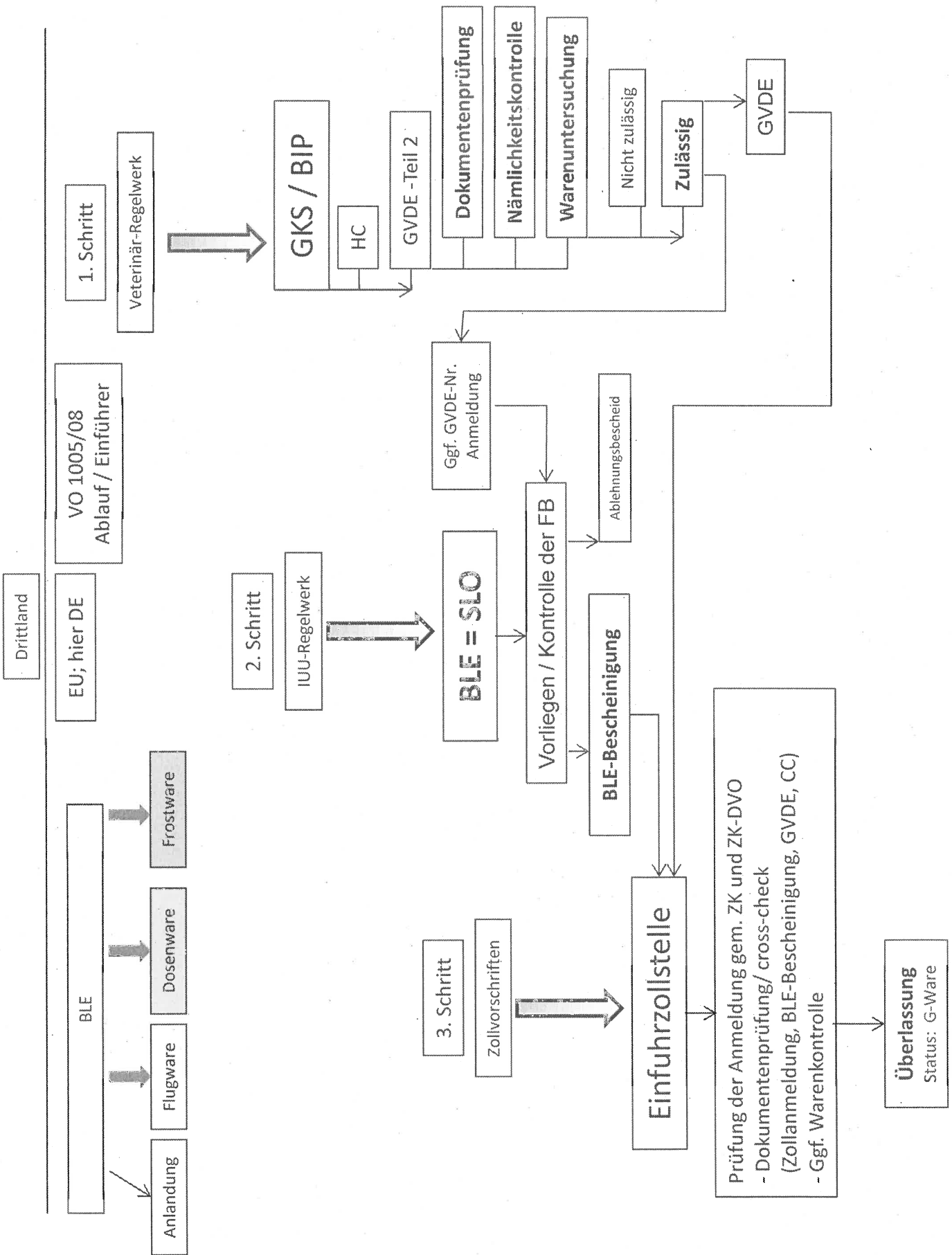

**Einfuhrkontrollen von
Fischereierzeugnissen aus
Drittländern über die
Grenzkontrollstelle Bremerhaven**

Lebensmittelüberwachungs-, Tierschutz- und
Veterinärdienst des Landes Bremen (LMTVET),
Grenzkontrollstelle,
D-27568 Bremerhaven, Senator-Borrtischeiler Str. 8

**1. Schritt
BIP in DE**

**Amtliche Kontrollen an der
Grenzkontrollstelle**

- Dokumentenkontrolle bei allen Sendungen
- Nämlichkeitskontrolle bei allen Sendungen
- Warenuntersuchung (Minimalkriterien für jede spezifische Produktgruppe gemäß der Kommissionsentscheidung 94/360/EG, z.B. 20% bei Fischereierzeugnissen)

**Dokumentenkontrolle
der Zeugnisse zu animal und public health**

- Original Dokument
- Zugelassenes Drittland und Betrieb
- Vorgeschriftenes Zeugnis
- E 2004/432 Rkteilsüberwachungsplan nach RL 96/23/EG
- E 2002/657/EG, Umsetzung der RL 96/23/EG betreffend die Analysemethoden und Auswertung von Ergebnissen
- Sprache des Mitgliedstaates
- Siegel und Unterschrift
- Anmeldung der Sendung (GVDE und Zeugnis) vor Eintreffen im Ankniffshafen

Nämlichkeitskontrolle

- Container- und Siegelnummer (s.a. B/L, Bill of Lading)
- Übereinstimmung zwischen Zeugnis und Produkt
- Kennzeichnung von Drittland und Betrieb
- Herkunft bei Wildfang
- Bezeichnung der Fischart
- MHD
- Kennzeichnung nach Fertigpackungs-VO bei Verbraucherverpackung

Warenuntersuchung

- Organoleptische Untersuchung (Aussehen, Textur, Geruch, Geschmack)
- Parasiten
- Mikrobiologie
- Umweltkontaminanten
- Rückstände und Schwermetalle
- Fischartbestimmung (PCR, Isoelektrische Fokussierung, Gensonde)
- Andere

Kontrollen /Untersuchung der Erzeugnisse durch die Grenzkontrollstelle (GKS /BIP)

- Lebensmittelimporteinfuhr-Verordnung - LMEV (nationale Verordnung)
- VO (EG) Nr. 136/2004 → Einfuhrkontrollen, GVDE
- RL 97/78/EG → Grundregeln für aus Drittländern in die Gemeinschaft eingeführten Erzeugnisse
- VO (EG) Nr. 882/2004 → Überprüfung der Einhaltung des Lebensmittelrechts
- VO(EG) Nr. 1250/2008 → Genusstauglichkeitsbescheinigung

2. Schritt BLE (SLO)

VO 1005 / 2008

MS DE

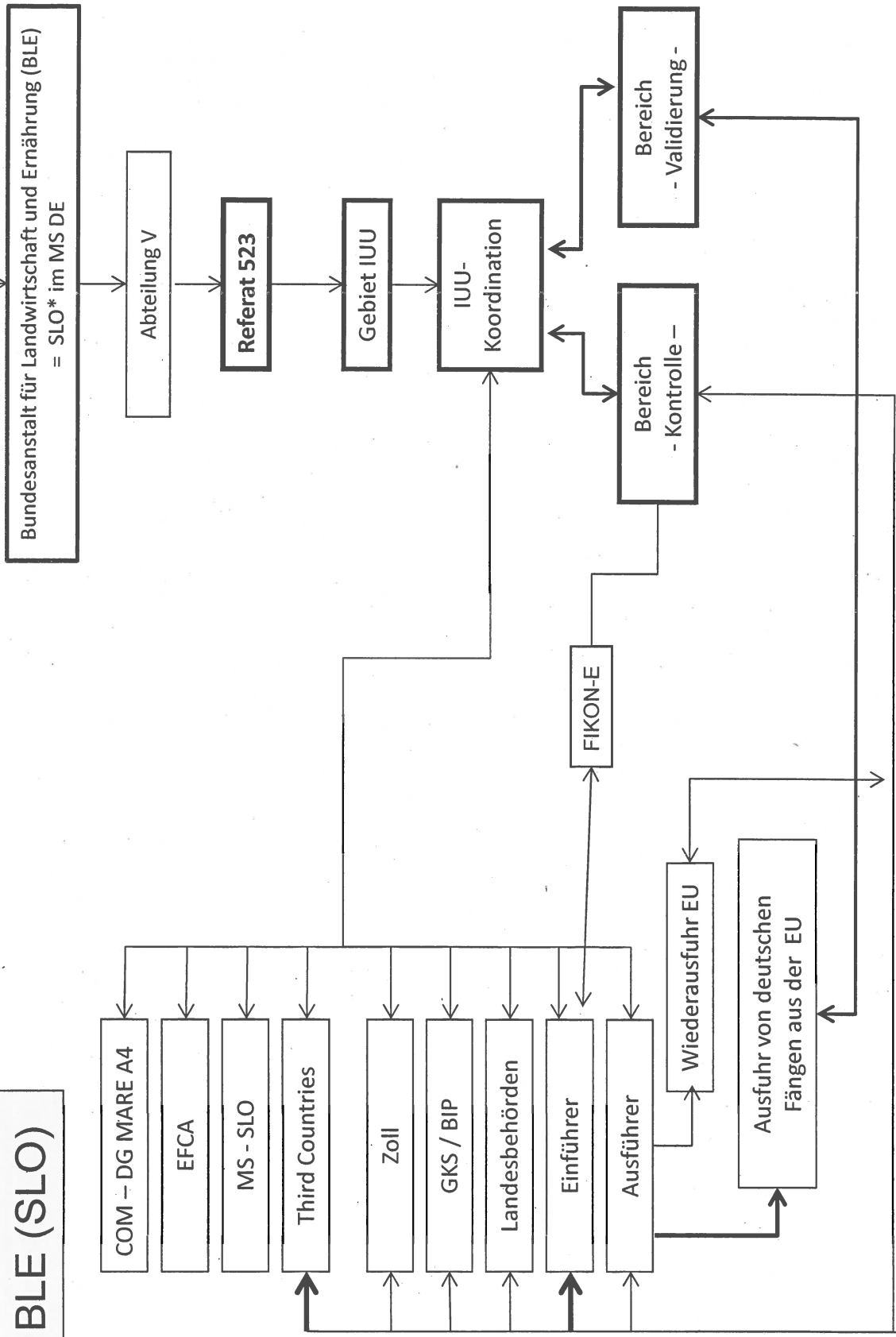

* SLO = Single Liason Office = "Zentrale Verbindungsstelle"

Veterinärregelwerk

- HC =**
- B/L
 - KN-Code
 - Warenbeschreibung
 - Menge kg
 - Containernummer
 - Kennzeichnung der Waren
 - Wild caught / Freshwater / Aquaculture

IUU-Regelwerk

- Anmeldung Einführer (FIKON-E)**
+ Fangbescheinigung
(+ ggf. 14.1, VE 14.2)
- Containernummer (Transportmittel)
 - Einfuhrort (Einfuhrzollstelle)
 - Erzeugnis (HBZ.)
 - KN-Code (Art, Aufmachung)
 - Menge kg (Eigenmasse / Erzeugnismasse)

Erforderliche Dokumente und Belege hinsichtlich Daten und Informationen für den Cross-Check (nicht abschließend)

**3. Schritt
ZOLL**

Zoll; Zollverfahren:
Überführung in den zollrechtlich freien Verkehr

GVDE (BIP) Teil 1

- Containernummer
- Warenbeschreibung (Species / Aufmachung)
- Menge kg
- KN-Code (- B/L)

BLE-Bescheinigung (BLE)
(FIKON-E)

- Name, Anschrift des Einführers
- Einfuhrort (mit PLZ), Datum
- FB-Nr./Datum
- Containernummer / LOT-No. / Batch No.
- Art (Species)
- Einfuhrmasse kg (Fischereierzeugnis (ggf. Nettogewicht)/Abtropfgewicht)
- KN-Code (Warennr. gem. Zollanmeldung)
- Ggf. GVDE-Nr.
- Herkunftsland/ -länder (Flaggenstaat)
- Ursprungsland/-länder (Verarbeitungsland)

Zoll Cross-Check

- BLE-Bescheinigung mit Fangbescheinigung
- Containernummer / LOT-Nr.
- Art (Species; Warenbeschreibung)
- Eigenmasse kg
- KN-Code
- GVDE
- B/L
- Handels-/Lieferrechnung

Fangbescheinigung → Fischereierzeugnismasse - sendungsbezogen -

Zoll

Merklblatt zum Einheitspapier

Unter Eigenmasse versteht man die Masse der Ware ohne alle Umschließungen

Einführer

Allgemein gebräuchliche Begriffe

Nettogewicht =

Gesamter Inhalt einer Umschließung

d.h. Erzeugnismasse* und ggf. flüssige als auch andere Zutaten** einer Ware/eines Produkts

Abtropfgewicht =

Die Erzeugnismasse* und ggf. andere nicht flüssige Zutaten*** einer Ware/eines Produkts.

BLE - Begriff

Erzeugnismasse* =

Es ist die (Einwaage-) Masse (bzw. Abtropfgewicht) eines Fischereierzeugnis, das bei der Herstellung einer Ware/eines Produkts verwendet wurde und bezüglich der Zollanmeldung zur Überführung in den zollrechtlich freien Verkehr eingeführt werden soll.

* Erzeugnisse gem. VO 1005/2008!

** z.B. Öl oder Brine/Wasser

*** z.B. Gemüse etc.

Ablaufbeispiel nach ZK

