

Beiträge in Twitter

- Kurzanleitung-

Zugang zum DWD Twitter-Kanal:

Variante 1: über DWD-Homepage: Bitte Firefox oder Google Chrome benutzen!

- Beta-Version der neuen DWD -Website verfügbar**: A link to the beta website (<http://beta.dwd.de>).
- Forschung beim DWD**: A notice about a call for research proposals in the framework of extramural research, specifically for a project on forecasting systems.
- Das aktuelle Wetter in Deutschland**: A section for current weather conditions in Germany.
- Thema des Tages**: A feature titled 'Die strahlende Sonne - Teil 2', discussing solar radiation and its effects on the environment.

The right sidebar contains social media links, including a red circle around the Twitter icon. A green arrow points from the text 'Anklicken -> es öffnet sich neues Fenster' to this icon.

Zugang zum DWD Twitter-Kanal:

Variante 2: über direkten Link: www.twitter.com/dwd_presse
Bitte Firefox oder Google Chrome benutzen!

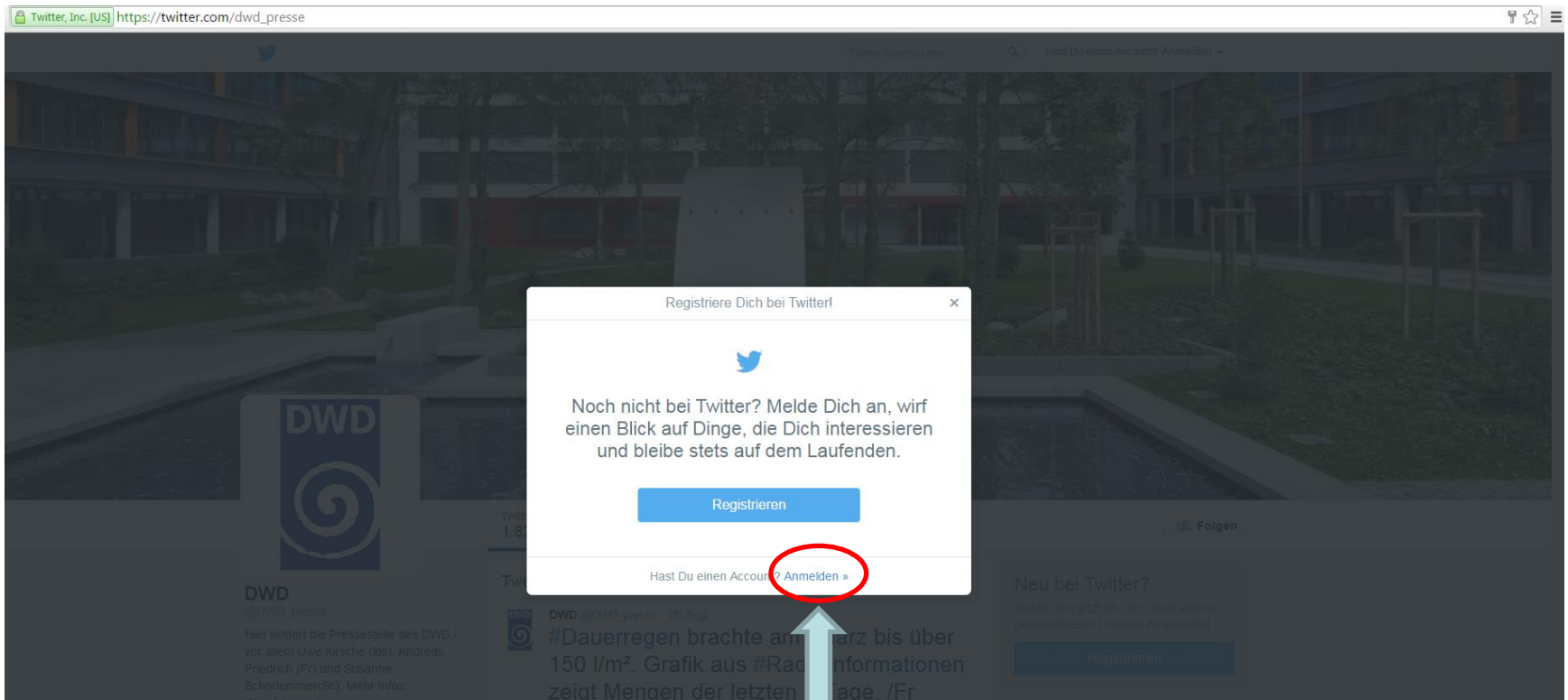

Anklicken -> es öffnet sich
neues Fenster

Anmeldung am DWD Twitter-Kanal:
www.twitter.com/dwd_presse
Bitte Firefox oder Google Chrome benutzen!

Benutzername: dwd_presse

Auf Twitter anmelden

dwd_presse

.....

Passwort: siehe schriftliche Unterlagen

Anmelden Angemeldet bleiben · Passwort vergessen?

Neu bei Twitter? [Registriere Dich jetzt »](#)

Benutzt Du Twitter bereits via SMS? [Aktiviere Deinen Account »](#)

Twitter Startseite

Zur Erstellung eines neuen Beitrages (Tweet) anklicken:

Twitter, Inc. [US] https://twitter.com/dwd_presse

Startseite Mitteilungen Nachrichten Twittern

Tweets durchsuchen

DWD 

TWEETS 1.821 FOLGE ICH 60 FOLLOWER 7.978 FAVORITEN 127 LISTEN 2 [Profil bearbeiten](#)

DWD @DWD_presse
Hier twittert die Pressestelle des DWD - vor allem Uwe Kirsche (kis), Andreas Friedrich (Fr) und die Vorhersagezentrale (V). Mehr infos: dwd.de/presse
Offenbach am Main
dwd.de/impressumsocia...
Beigetreten Oktober 2011
961 Fotos und Videos

Tweets Tweets & Antworten Fotos & Videos

DWD @DWD_presse · 19. Aug.
#Dauerregen brachte am **#Harz** bis über 150 l/m². Grafik aus **#Radarinformationen** zeigt Mengen der letzten 7 Tage. /Fr

Wem folgen? · Aktualisieren · Alle anzeigen

- Vic Storm Chasers** @VicSt...
Gefolgt von Chasingteam O...
[Folgen](#)
- roger harrabin** @RHarrabin
Gefolgt von WMO | OMM un...
[Folgen](#)
- Welt der Synoptik** @Weltde...
[Folgen](#)

Freunde finden

Deutschland Trends · [Ändern](#)

Twitter Eingabefenster

Achtung: es stehen insgesamt nur 140 Zeichen zur Verfügung (incl. Links und Zeichen die für einzufügendes Bild benötigt werden)
sog. Hashtags -> Wörter nach denen man in Twitter suchen kann, erzeugt man, in dem vor dem Wort (ohne Leerzeichen) # eingibt. Beispiel für Suchwort (Hashtag): #Unwetter

Anklicken zum Auswählen und Einfügen eines Fotos

Twitter Beiträge durch PM-Dienst:

Es sollen Beiträge rund um den Themenkomplex „Aktuelles Wetter, Wettervorhersage und Warnungen“ veröffentlicht (getwittert) werden -> im Prinzip das was bisher schon erfolgreich auf Facebook durch den PM-Dienst veröffentlicht wurde, soll zukünftig auch in Twitter kommuniziert werden.

Man kann die gleichen Bilder/Grafiken hier benutzen (s.u.). Links sollte man kürzen -> siehe Hinweise zur Nutzung von „Bitly“.

Am Ende des Textes sollte man durch Eingabe von /V den Beitrag kennzeichnen, dass dies ein Beitrag der Vorhersagezentrale ist. Wir von PÖ nutzen /Fr und /kis als Kürzel (siehe Hinweisfeld auf der Startseite)

Anklicken zum Auswählen und Einfügen eines Fotos

Beispiele für Twitter Beiträge durch PM-Dienst:

Nachfolgend einige Beispiele für Twitter-Beiträge von PÖ zu dem angesprochenen Themenbereich:

 **DWD** @DWD_presse · 4 Std.

(!) Keine Entwarnung bei der [#Waldbrandgefahr](#). Details: dwd.de/waldbrand/kis

Der WBI ist ein operationell erzeugtes Rechnerprodukt. Es dient einzelnen Landesforstbehörden zur Einschätzung der Waldbrandgefahr und zur Ausgabe von Warnungen. Waldbrandwarnungen fallen nicht in den Zuständigkeitsbereich des DWD.

Aktuell **Folgetage**

WBI
11.08.2015

8 1

Beispiele für Twitter Beiträge durch PM-Dienst:

DWD @DWD_presse · 8. Aug.

Nachlese eines heißen Tages: Die 10 Höchsttemperaturen des 7.8.2015 /kis

| | | |
|---|------------------------------|---------|
| 1 | Kitzingen | 40,3 °C |
| 2 | Bad Mergentheim, Neunkirchen | 40,2 °C |
| 3 | Mannheim | 39,8 °C |
| 4 | Frankfurt/Main-Westend | 39,6 °C |
| 5 | Offenbach-Wetterpark | 39,5 °C |
| 6 | Bad Kreuznach | 39,5 °C |
| 7 | Darmstadt | 39,5 °C |
| 8 | Freudenberg/Main-Boxtal | 39,5 °C |

← ↻ 9 ★ 7 || ...

DWD @DWD_presse · 7. Aug.

Deutscher Hitzerekord eingestellt: 40,3 Grad in Kitzingen, Franken
spon.de/aeyBQ via @SPIEGELONLINE

← ↻ 9 ★ 5 || ...

[Kurzfassung anzeigen](#)

DWD @DWD_presse · 7. Aug.

(!) Die Hitze bringt Gewitter! Hier das Warn-Video des DWD: wettergefahren.de oder #WarnWetter-App bit.ly/1HvEKnL

DWD @DWD_presse · 19 Std.

(!) Eingestreut: #Gewitter mit reichlich Niederschlag: wettergefahren.de
15.45 UTC = 17.45 unserer Zeit /kis

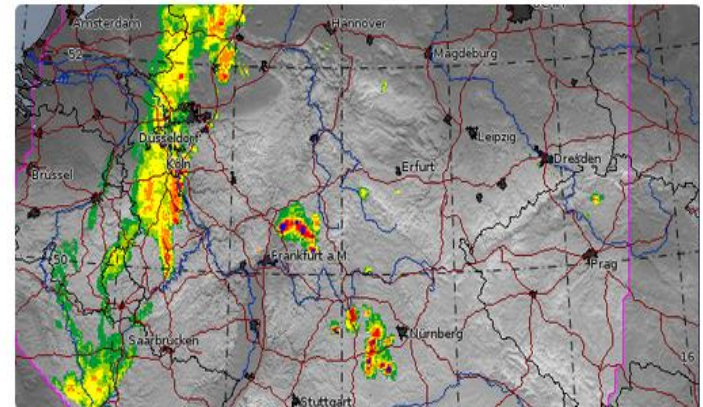

← ↻ 1 ★ 1 || ...

Beispiele für Twitter Beiträge durch PM-Dienst:

DWD @DWD_presse - 7. Aug.

12 Uhr: Bad-Neunkirchen/Mergentheim
37,2°C; Sylt, Bremen, Belm nur knapp
18°C. Warten, was der Nachmittag bringt
/kis

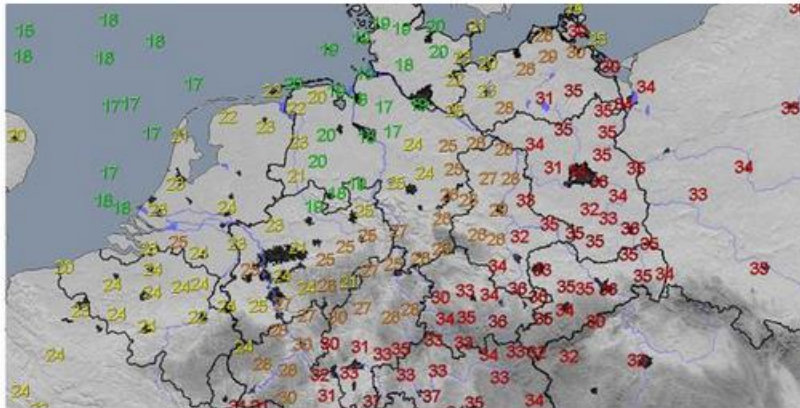

← ↻ 7 ★ 2 || ...

DWD @DWD_presse - 7. Aug.

#Tropennacht? Es wird nicht kälter als 20,0°C. Das gab es heute Nacht
an ca. 60 DWD-Stationen. 1.Platz: Ruppertsecken (Pfalz): 24,7°C /kis

DWD @DWD_presse - 4. Aug.

Tief #Bonimir tritt ein, überbringt kurze
Abkühlung und Wettergefahren:
wettergefahren.de, #WarnWetter-App /kis

← ↻ 5 ★ 1 || ...

Hinweise zum kürzen von Links über die Seite www.bitly.com:

bitly
Shorten, share and track your links

Shorten Sign In

Bitly helps you share, track, and analyze your links. Sign Up »

bitly
Help
Tools
Partners
API
Sign Up

bitlyverse
bitly.Pro
labs.bit.ly
bitly.tv
j.mp

Company
About
Blog
Jobs
Privacy
Terms of Service

Community
Feedback
Contact
Report Abuse

© 2011 bitly™

Kopieren Sie die Lange URL in das weiße Fenster (Strg + V):

bitly
Shorten, share and track your links

| Shortened links | Real-time stats | Long link |
|---|---|---|
| http://bit.ly/hdSNLw | Customize Copy Info Page+ | http://www.dwd.de/bvbw/appmanager/bv |

[Sign Up »](#)

bitly
Help
Tools
Partners
API
Sign Up

bitlyverse
bitly.Pro
labs.bit.ly
bitly.tv
j.mp

Company
About
Blog
Jobs
Privacy
Terms of Service

Community
Feedback
Contact
Report Abuse

© 2011 bitly™

Sobald Sie auf „Shorten“ gedrückt haben, erscheint eine Kurzadresse. Diese bitte wieder markieren und kopieren (Strg + C).

bitly
Shorten, share and track your links

Shorten Sign In

| Shortened links | Real-time stats | Long link |
|---|---|---|
| http://bit.ly/hdSNLw | Customize Copy Info Page+ | http://www.dwd.de/bvbw/appmanager/bv |
| http://bit.ly/hdSNLw | Customize Copy Info Page+ | http://www.dwd.de/bvbw/appmanager/bv |

Bitly helps you share, track, and analyze your links. [Sign Up »](#)

bitly
Help
Tools
Partners
API
Sign Up

bitlyverse
bitly.Pro
labs.bit.ly
bitly.tv
j.mp

Company
About
Blog
Jobs
Privacy
Terms of Service

Community
Feedback
Contact
Report Abuse

© 2011 bitly™

Dann kehren Sie zurück zu Twitter und fügen die kopierte Kurzadresse im Textfeld für den Twitter-Beitrag ein. Achtung – auf die zulässige Länge des Beitrages von max. 140 Zeichen, incl. Von Links und ggf. hochgeladenem Foto.

Kontakt für Fragen und Anmerkungen zum Thema Twitter:

Uwe Kirsche: 069 8062 4500 uwe.kirsche@dwd.de

Andreas Friedrich: 069 8062 4503 andreas.friedrich@dwd.de

Viel Erfolg beim „twittern und Vielen Dank für Ihre Unterstützung!